PREFAŢĂ

Din cele mai vechi timpuri, în Biserica noastră strămoşească s-a întrebuinţat la cultul divin cîntarea de strană, cîntarea omofonă a celor opt glasuri bisericeşti, pe care o găsim scrisă cu notaţie psaltică.

Începînd din prima jumătate a secolului al XIX-lea, unele biserici de la oraşe au introdus la slujbele Sfintei Liturghii cîntarea corală, cîntarea pe mai multe voci, scrisă pe notaţia liniară a portativului. Trebuie amintit că această cîntare corală, introdusă în cultul nostru la începutul secolului al XIX-lea, are un vădit caracter laic, un caracter de împrumut, cu totul străin şi nepotrivit spiritului Bisericii noastre Ortodoxe de Răsărit. Urmele ei se mai resimt şi azi, în majoritatea bisericilor care au cor.

Muzicieni pricepuţi şi cu mare dragoste pentru cîntarea noastră bisericească tradiţională, cum au fost: Teodor Georgescu, Gheorghe Ionescu, Gavriil Musicescu, Teodor Teodorescu-Iaşi, Gheorghe Cucu, etc., în frunte cu Dimitrie Kiriac, — marele susţinător al cîntării corale psaltice —, au căutat să stăvilească acest curent nesănătos, de introducere a cîntării corale străine, în Biserica noastră. Neajutaţi şi neîncurajaţi de nimeni, — prin prelucrări de melodii psaltice care erau apoi armonizate, sau prin creaţii personale scrise în stil psaltic, — aceşti muzicieni au arătat că, dacă este vorba ca în Biserica noastră strămoşească, alături de cîntarea psaltică omofonă de strană, să fie folosită şi cîntarea corală, apoi această cîntare nu poate fi alta, decît tot cea psaltică, îmbrăcată într-o armonie potrivită structurii ei melodice. Lucrările corale psaltice rămase de la aceşti înaintaşi ai noştri, fie tipărite, fie manuscrise, alcătuiesc astăzi, singurul dar mult prea redusul repertoriu coral, propriu Biscericii noastre.

Lucrarea de faţă, „Liturghia Psaltică" pentru cor mixt, constituie o modestă contribuţie la îmbogăţirea acestui repertoriu de cîntare psaltică şi trebuie socotită ca o încercare de continuare a strădaniilor vrednicilor noştri înaintaşi. Ea se încadrează deplin în acţiunea de redresare şi reorganizare a muzicii psaltice, pe care Sfîntul Sinod al Bisericii Ortodoxe Romîne — din iniţiativa Prea Fericitului Patriarh Justinian — o duce sub directă supraveghere, cu sorţi de izbîndă, spre marea mulţumire a credincioşilor noştri.

„Liturghia Psaltică“ este alcătuită din vechile cîntări bisericeşti tradiţionale, îmbrăcate — pe cît a fost cu putinţă — într-o armonie potrivită structurii lor melodice; din cîntări *ale căror melodii sînt luate după cunoscuţii autori protopsalţi: Macarie Ieromonahul, Anton Pann, Dimitrie Suceveanu, etc., prelucrate şi apoi armonizate, precum şi din* cîntări ale căror melodii, *fără să fie luate după vechii protopsalţi, au fost create în stil psaltic, folosindu-ne de formule melodice din cele opt glasuri bisericeşti, şi apoi armonizate.*

Polifonizarea acestor cîntări s-a făcut prin armonizare şi în unele cazuri prin contrapunctare, adică prin cele două procedee tehnice cunoscute în muzică şi întrebuinţate, — ori fiecare în parte, ori combinate, — după exemplul dat cu multă competenţă de profesorul şi marele nostru înaintaş, Dimitrie Kiriac.

Pe cît a fost cu putinţă, această polifonizare s-a făcut uşor, nesilit şi fără încărcări inutile, care ar umbri melodia sau ar îngreuna executarea.

Caracterul structural modal al melodiilor psaltice a impus o armonizare adecvată, care în unele cazuri se îndepărtează de regulile armoniei clasice. Vom întîlni astfel: a) frecventa întrebuinţare a unisonului, *care impresionează foarte mult, dacă în executarea lui se ţine seama de unificarea perfectă a vocilor, de dicţiune, frazare şi nuanţare; b)* frecventa dublare de voci, *în care, de asemenea, vocile trebuie să fie bine omogenizate; c)* frecventa excludere a terţei din acord *şi în schimb, dublarea şi chiar triplarea cvintei; d)* octave şi cvinte paralele, *care trebuie explicate şi deprinse; e)* frecventa întrebuinţare a măsurilor *felurit alternative, provenită din cauza grupărilor neregulate de accente, într-o melodie pe text neversificat, cum este cel liturgic, şi arătarea acestor măsuri de* doi, trei *şi* patru timpi, *la începutul fiecărei cîntări, lăsîndu-se dirijorului şi executanţilor grija de a observa la timp felurita lor alternare;* armuri specifice şi neobişnuite, *cum sînt cele întrebuinţate în cîntările glasurilor* doi *şi* şase, *etc.*

Pentru variaţie şi pentru uşurarea posibilităţilor de executare, legate de numărul membrilor executanţi ai diferitelor formaţiuni corale bisericeşti şi de nivelul lor de pregătire muzicală, în lucrarea de faţă au fost trecute cîte două compoziţii pentru fiecare cîntare liturgică, însă pe glasuri diferite, — din care dirijorii vor alege pe cele ce convin formaţiilor lor corale şi le vor alterna după cum cred mai potrivit.

Lucrarea are şi un adaos, care este alcătuit din cîteva cîntări psaltice liturgice, cum sînt unele Axioane praznicale, între care neegalatul Axion de Paşti „Ingerul a strigat“ *al lui Macarie Ieromonahul, prelucrat în mod magistral de Dimitrie Kiriac; cîteva cîntări din slujba parastasului, a hirotoniei, etc., apoi cîteva concerte psaltice între care frumoasa cîntare:* „Stihiri din Catavasiile Intîmpinării Domnului“, *pe glasul III, de Gheorghe Cucu, prelucrată după*

Dimitrie Suceveanu; psalmul „Fericit Bărbatul" *pe glasul VIII, polifonizat sub formă de motet de Teodor Teodorescu-Iaşi, etc.*

Între cîntările liturgice scrise în stil psaltic şi ca exemplu de creaţie nouă în acest stil, am găsit nimerit să trec şi Axionul duminical al D-lui Gh. Popescu-Brăneşti.

„Liturghia Psaltică" de faţă, pe care am socotit-o dintru început doar o modestă contribuţie la îmbogăţirea repertoriului nostru coral psaltic, nu ar fi văzut lumina tiparului dacă membrii Sfîntului Sinod al Bisericii Ortodoxe Romîne, — în frunte cu Prea Fericitul Patriarh Justinian, — în şedinţa din 5 octombrie 1950, nu ar fi dat înalta aprobare şi nu ar fi hotărît tipărirea ei de către Editura Institutului Biblic şi de Misiune Ortodoxă. De aceea îmi îndeplinesc o fiiască datorie de a le aduce şi pe această cale cele mai vii şi mai respectuoase mulţumiri, încredinţîndu-i de întregul meu devotament, în slujba Sfintei noastre Biserici.

De asemenea, aduc un pios şi meritat omagiu memoriei înaintaşilor noştri care au lucrat pentru promovarea cîntării psaltice — sub cele două forme, omofonă şi corală — precum şi îndemnul pentru cei ce ne urmează, de a duce mai departe munca pe acest drum, învrednicindu-se de realizări mai bune decît ale noastre.

NICOLAE C. LUNGU
Conferenţiar la Institutul Teologic din Bucureşti
Director al Coralei Sfintei Patriarhii

CUPRINSUL

Pag.

Liturghia psaltică.

Ectenia mare, *glas 8* 1
Antifonul I-iu, *glas 8* 5
Ectenia mică, *glas 8* 7
Antifonul al II-lea, *glas 8* 9
Ectenia mică, *glas 8* 14
Ectenia mare, *glas 5* 16
Antifonul I-iu, *glas 5* 18
Ectenia mică, *glas 5* 21
Antifonul al II-lea, *glas 5* 23
Ectenia mică, *glas 5* 29
Fericirile *(stil psaltic)* 31
«Pentru rugăciunile», *glas 1* 42
«Mîntuește-ne pre noi» *glas 1* 43
«Veniți să ne închinăm», *glas 1 (La Vohodul cel mic)* . . . 47
Troparul Sf. Dimitrie cel Nou (Basarabov), *glas 8* 53
«Apărătoare Doamnă», *glas 8* 57
«Doamne, mîntuește pre cei binecredincioși», *glas 8* . . . 61
«Sfinte Dumnezeule», *glas 8* 64
«Sfinte Dumnezeule», *glas 5 (după Ghelasie Basarabeanul)* . 68
«Sfinte Dumnezeule», *Glas 5 Agem (După A. Pann)* . . . 72
«Cîți în Hristos», *glas 1* 76
«Crucii Tale», *glas 2* 80
«Aliluia», *glas 7 (după citirea Apostolului)* 83
«Aliluia», *glas 1 (după citirea Apostolului)* 85
«Și duhului tău», *glas 8 (înainte de Sf. Evanghelie* 86
«Mărire Ție, Doamne!» *glas 8 (înainte și după Sf. Evanghelie)* . 87
«Intru mulți ani, Stăpîne!», *glas 8* 88
«Doamne miluește» întreit, *glas 8 (după Sf. Evanghelie)* . . . 89
Ectenia celor chemați, *glas 8* 93
La Vohodul cel Mare, *glas 8* 95
Imnul Heruvic, *glas 8* 96
«Ca pre Impăratul», *glas 8* 104
Alt Heruvic, *glas 5 (după A. Pann)* 107
«Ca pre Impăratul», *glas 5* 115
Ectenia punerii înainte, *glas 8* 119
Răspunsuri mari, *glas 8* 122
«Iubi-te-voi, Doamne», *glas 5* 124
Răspunsuri mari, *glas 8 (urmare)* 127
«Pre Tine Te lăudăm», *glas 8* 136
Alte răspunsuri mari, *glas 5* 138
«Pre Tine Te lăudăm», *glas 5* 147
Axion duminical, *glas 5 (după Varlaam)* 151
Axion duminical, *stil psaltic (de Gh. Popescu-Brănești)* . . 157

LITURGHIA PSALTICĂ

PENTRU

COR MIXT

N. C. LUNGU

ECTENIA MARE

(Glas 8)

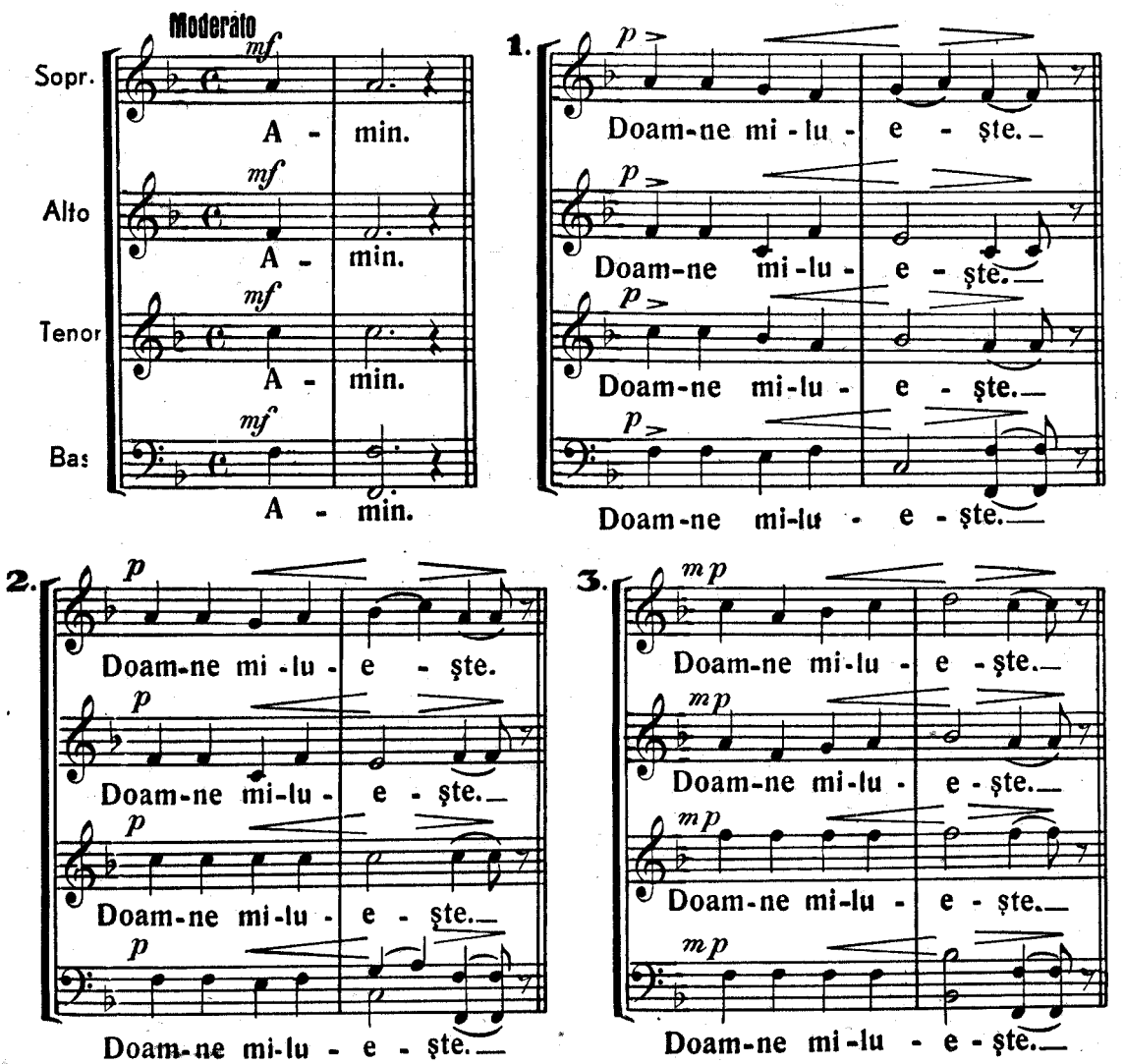

4.

Doam-ne mi - lu - e - ște.

Doam-ne mi - lu - e - ște.

Doam-ne mi - lu - e - ște.

Doam-ne mi - lu - e - ște.

e - - ște.

e - - ște.

e - - ște.

e - - ște.

5.

p

Doam-ne mi - lu -

p

Doam-ne mi - lu -

p

Doam-ne mi - lu -

p

Doam-ne mi - lu -

6.

p

Doam-ne mi - lu - e - ște.

p

Doam-ne mi - lu - e - ște

p

Doam-ne mi - lu - e - ște.

p

Doam-ne mi - lu - e - ște.

7.

Doam-ne mi - lu - e - ște.

Doam-ne mi-lu - e - ște

Doam-ne mi-lu - e - ște.

Doam-ne mi-lu - e - ște.

8.

Doam-ne mi-lu - e - ște

Doam-ne mi-lu - e - ște.

Doam-ne mi-lu - e - ște.

Doam-ne mi-lu - e - ște.

9.

mf

Doam-ne mi-lu - e - şte.

mf

Doam-ne mi-lu - e - şte.

mf

Doam-ne mi-lu - e - şte.

mf

Doam-ne mi-lu - e - şte.

10.

mp

Doam-ne mi-lu - e - şte.

mp

Doam-ne mi-lu - e - şte.

mp

Doam-ne mi-lu - e - şte.

mp

Doam-ne mi-lu - e - şte.

11.

p

Doam-ne mi - lu - e - şte.

p

Doam-ne mi - lu - e - şte.

p

Doam-ne mi - lu - e - şte.

p

Doam-ne mi - lu - e - şte.

Allegretto

p *cresc.*

Prea Sfîn - tă Năs - că - toa - re de Dum-ne -

p *cresc.*

Prea Sfîn - tă Năs - că - toa - re de Dum - ne -

p *cresc.*

Prea Sfîn - tă Năs - că - toa - re de Dum-ne -

p *cresc.*

Prea Sfîn - tă Năs - că - toa - re de Dum-ne -

mf p

zeu, mi - lu - e - şte - ne pre noi.

mf p

zeu, mi - lu - e - şte - ne pre noi.

mf p

zeu, mi - lu - e - şte - ne pre noi.

mf p

zeu, mi - lu - e - şte - ne pre noi.

Moderato

mf

Ţi - e, Doam - - ne!

mf

Ţi - e, Doam - ne!

mf

Ţi - e, Doam - - ne!

mf

Ţi - e, Doam - ne!

p

A - min.

p

A - min.

p

A - min.

p

A - min.

Urmează Antifonul I-iu : „Mărire... şi acum... Binecuvintează“...

La sărbătorile praznicale, în loc de „Mărire... şi acum...Binecuvintează“, se cîntă **Pentru rugăciunile.** (Vezi pag. 42)

ANTIFONUL I-iu

Mărire... şi acum... Binecuvintează.

(Glas 8)

Allegretto

mf

Mă - ri - re Ta-tă - lui şi Fi - u - lui şi

mf

Mă - ri - re Ta - tă - lui şi Fi - u - lui şi

Sfîn - - tu - lui Duh.

Sfîn - - tu - lui Duh.

mf

Şi a - cum şi pu - ru - rea

mf

Şi a - cum şi pu - ru - rea

şi în ve - cii ve - ci - lor. A - min.

şi în ve - cii ve - ci - lor. A - min.

p

Bi - ne-cu-vin - tea -ză su-fle - te al meu pre

p

Bi - ne-cu - vin - tea -ză su-fle - te al meu pre

p

Bi - ne-cu - vin - tea -ză su-fle - te al meu pre

p

Bi - ne-cu - vin - tea -ză su-fle - te al meu pre

cresc.

Dom-nul şi toa-te ce-le din lă - un-trul meu, nu-me-le cel

cresc.

Dom-nul şi toa-te ce-le din lă - un-trul meu, nu-me-le cel

cresc.

Dom-nul şi toa-te ce-le din lă - un-trul meu, nu-me-le cel

cresc.

Dom-nul şi toa-te ce-le din lă - un-trul meu, nu-me-le cel

poco ritenuto *f* *mf* *rallentando*

sfînt al Lui. Bi - ne - cu-vîn - tat eşti Doam - - ne!

f *mf*

sfînt al Lui. Bi - ne - cu-vîn - tat eşti Doam - - ne!

f *mf*

sfînt al Lui. Bi - ne - cu-vîn - tat eşti Doam - ne!

f *mf*

sfînt al Lui. Bi - ne - cu-vîn - tat eşti Doam - - ne!

ECTENIA MICĂ
(Glas 8)

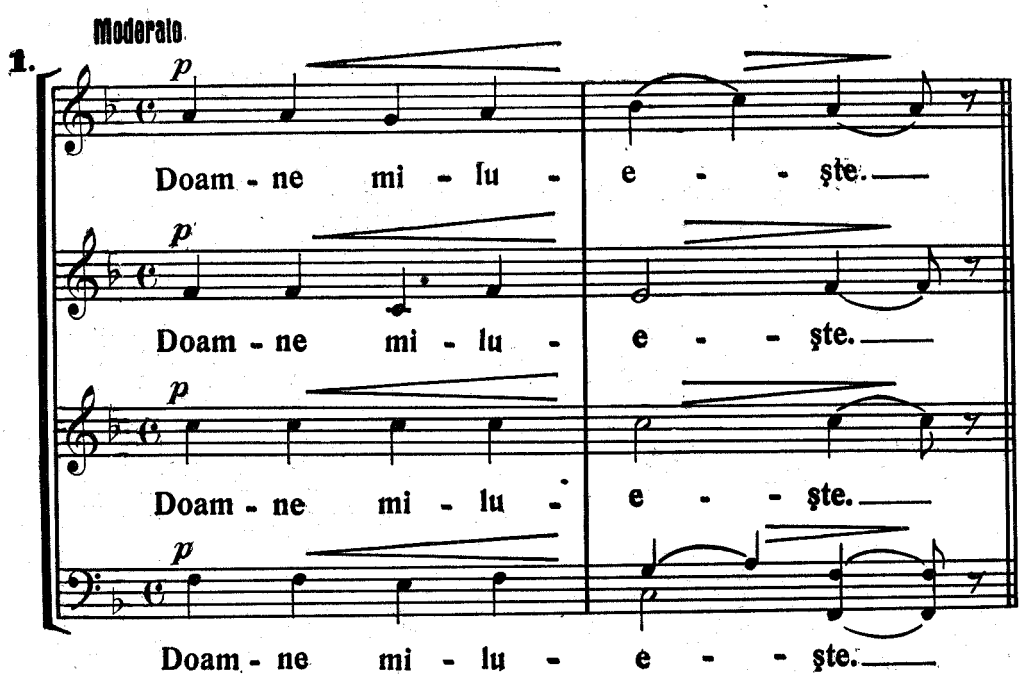

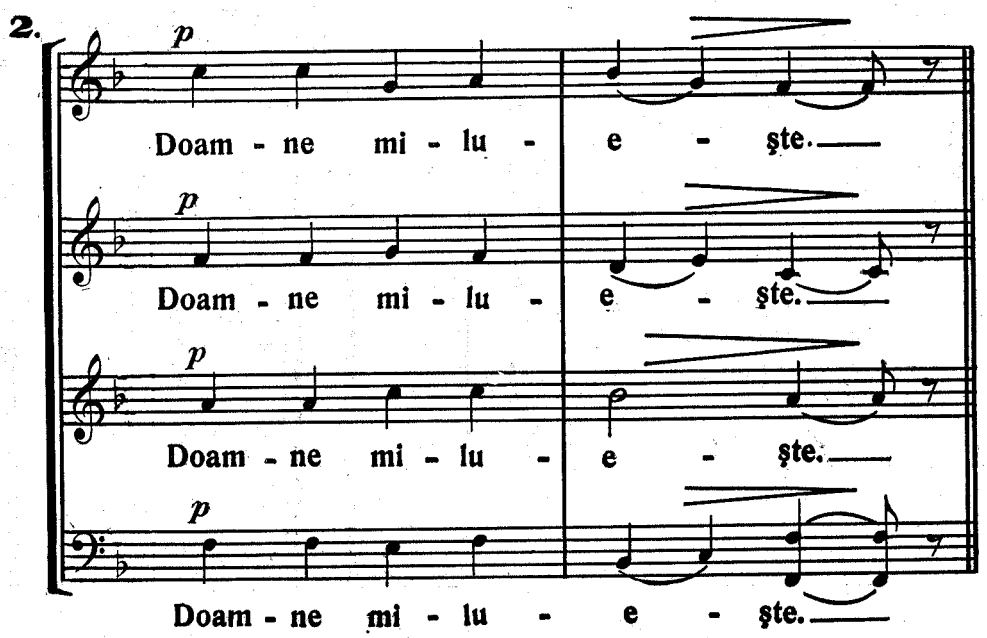

Allegretto

p *cresc.*

Prea Sfîn - tă Năs-că - toa - re de Dum-ne -

p *cresc.*

Prea Sfîn - tă Năs-că - toa - re de Dum-ne -

p *cresc.*

Prea Sfîn - tă Năs-că - toa - re de Dum - ne -

p *cresc.*

Prea Sfîn - tă Năs-că - toa - re de Dum - ne -

mf *p*

zeu, mi - lu - e - ște - ne pre noi.

mf *p*

zeu, mi - lu - e - ște - ne pre noi.

mf *p*

zeu, mi - lu - e - ște - ne pre noi.

mf *p*

zeu, mi - lu - e - ște - ne pre noi.

Moderato

mf

Ți - e, Doam - - ne.

mf

Ți - e, Doam - ne.

mf

Ți - e, Doam - - ne.

mf

Ți - e. Doam - ne.

A - min.

A - min.

A - min.

A - min.

ANTIFONUL AL II-lea

Mărire... şi acum... Unule Născut.

(Glas 8)

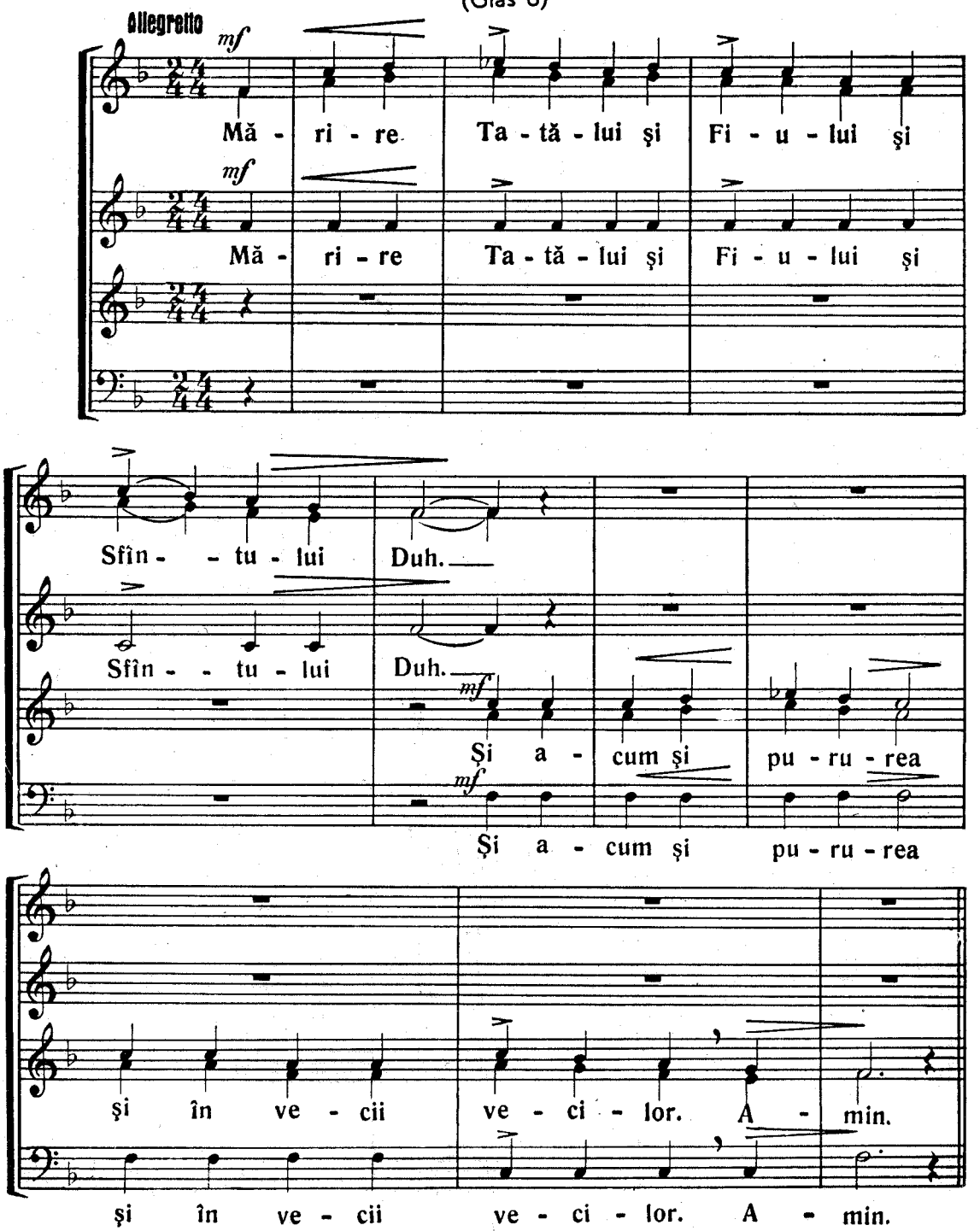

p

U - nu - le Năs - cut, Fi - - u - le şi Cu -

p

U - nu - le Năs - cut, Fi - u - le şi Cu -

pp

U - nu - le Năs - cut, Fi - - u - le şi Cu -

pp

U - nu - le Năs - cut, Fi - - u le şi Cu -

vîn - - tul lui Dum - ne - zeu, ce - la ce

vîn - - tul lui Dum - ne - zeu, ce - la ce

vîn - - tul lui Dum - ne - zeu, ce - la ce

vîn - - tul lui Dum - ne - zeu, ce - la ce

eşti fă - ră de moar - te şi ai pri - - mit

eşti fă - ră de moar - te şi ai pri - - mit

eşti fă - ră de moar - te

eşti fă - ră de moar - te

pen - tru mîn - tu - i - rea noa - stră a Te în - tru -

pen-tru mîn-tu - i - rea noa - stră a Te în - tru -

pa din Sfîn - ta Năs - că - toa - - re de Dum - ne -

pa din Sfîn-ta Năs - că - toa - - re de Dum-ne -

mf

zeu şi pu - ru - rea Fe - cioa - - ră Ma - ri - - a.

mf

zeu şi pu-ru - rea Fe - cioa - - ră Ma - ri - - a.

mf

şi pu - ru - rea Fe - cioa - ră Ma - ri - - a.

mf

şi pu-ru - rea Fe - cioa - - ră Ma - ri - - a.

Ca - re - le ne - schim - bat Te - ai în - tru - pat.

Ca - re - le ne - schim - bat Te - ai în - tru - pat.

mf

Ca - re - le ne - schim - bat Te - ai în - tru - pat. Și

mf

Ca - re - le ne - schim - bat Te - ai în - tru - pat. Și

răs - tig - nin-du - Te, Hris - toa - se Dum-ne - ze - - u -

răs-tig - nin-du - Te, Hris - toa-se Dum-ne - ze - - u - -

mf

cu moar-tea pre moar-te ai căl - cat.

mf

cu moar-tea pre moar-te ai căl - cat.

mf

le, cu moar-tea pre moar-te ai căl - cat.

mf

le, cu moar-tea pre moar-te ai căl - cat.

cresc.

U - nul fi - ind din Sfîn - ta Tre - i - me îm - pre -

U - nul fi - ind din Sfîn - ta Tre - i - me îm - pre -

U - nul fi - ind din Sfîn - ta Tre - i - me îm - pre -

U - nul fi - ind din Sfîn - ta Tre - i - me îm - pre -

poco ritenuto *a tempo*

f *p*

u - - nă mă - rit cu Ta-tăl şi cu Du-hul Sfînt, mîn-tu -

u - - nă mă - rit cu Ta-tăl şi cu Du-hul Sfînt, mîn-tu -

u - - nă mă - rit cu Ta-tăl şi cu Du-hul Sfînt, mîn-tu -

u - - nă mă - rit cu Ta-tăl şi cu Du-hul Sfînt, mîn-tu -

rallentando *pp*

e - şte - ne pre noi, mîn-tu - e - şte ne pre noi!

e - şte-ne pre noi, mîn-tu - e - şte - ne pre noi!

e - şte - ne pre noi, mîn-tu - e - şte - ne pre noi!

e - şte - ne pre noi, mîn-tu - e - şte - ne pre noi!

ECTENIA MICĂ
(Glas 8)

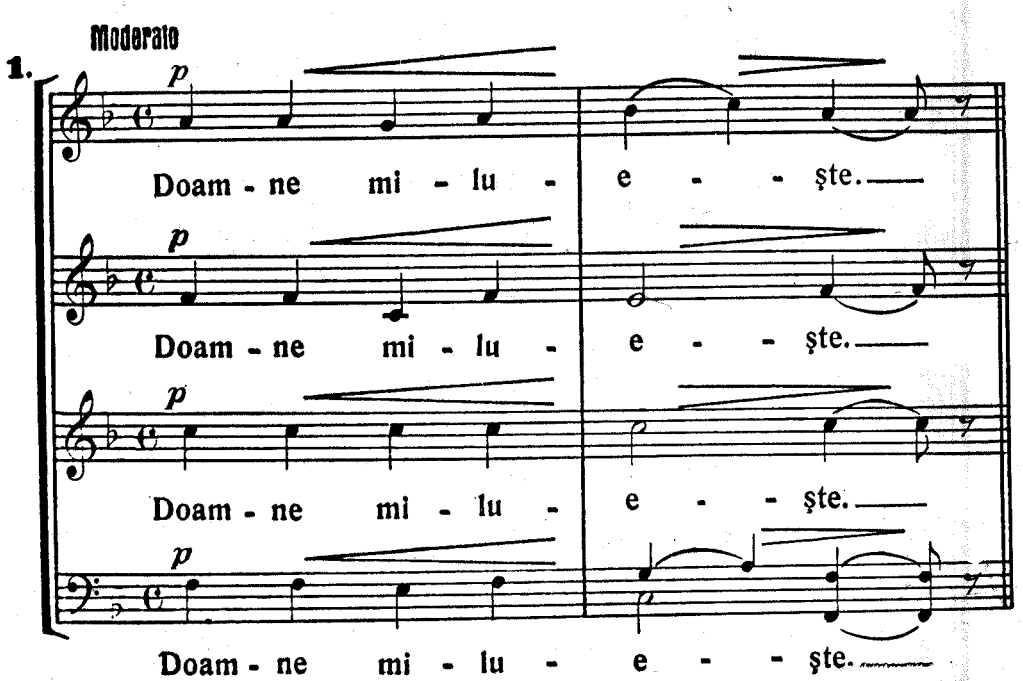

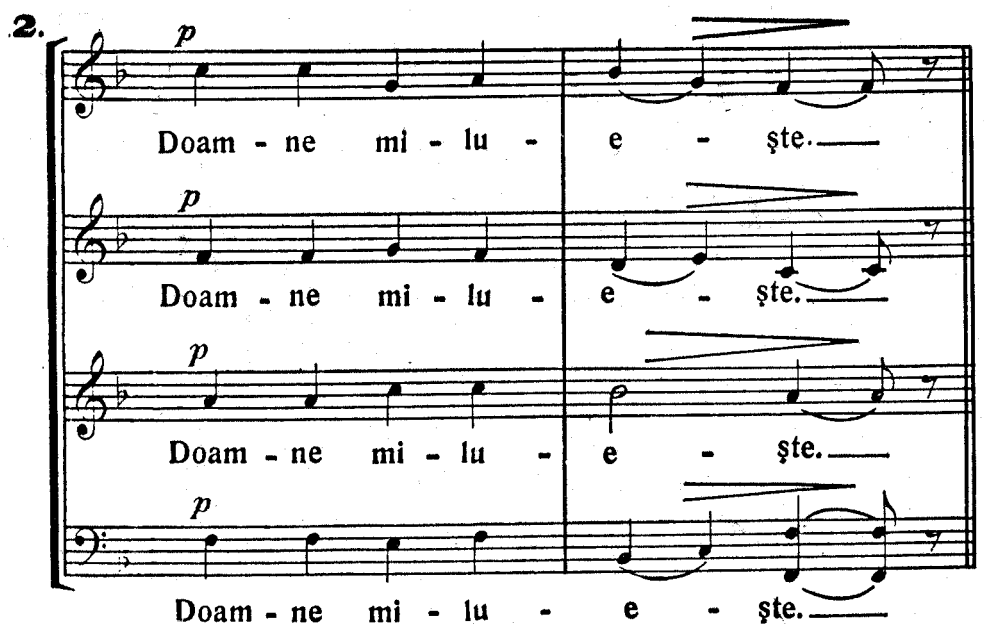

Allegretto

p *cresc.*

Prea Sfîn - tă Năs-că - toa - re de Dum-ne -

p *cresc.*

Prea Sfîn - tă Năs-că - toa - re de Dum-ne -

p *cresc.*

Prea Sfîn - tă Năs-că - toa - re de Dum - ne -

p *cresc.*

Prea Sfîn - tă Năs-că - toa - re de Dum - ne -

mf *p*

zeu, mi - lu - e - ste - ne pre noi.

mf *p*

zeu, mi - lu - e - ste - ne pre noi.

mf *p*

zeu, mi - lu - e - ste - ne pre noi.

mf *p*

zeu, mi - lu - e - ste - ne pre noi.

Moderato

mf

Ti - e, Doam - - ne.

mf

Ti - e, Doam - ne.

mf

Ti - e, Doam - - ne.

mf

Ti - e, Doam - ne.

A - min.

A - min.

A - min.

A - min.

Urmează Fericirile. (Vezi pag. 31)

ECTENIA MARE

(Glas 5)

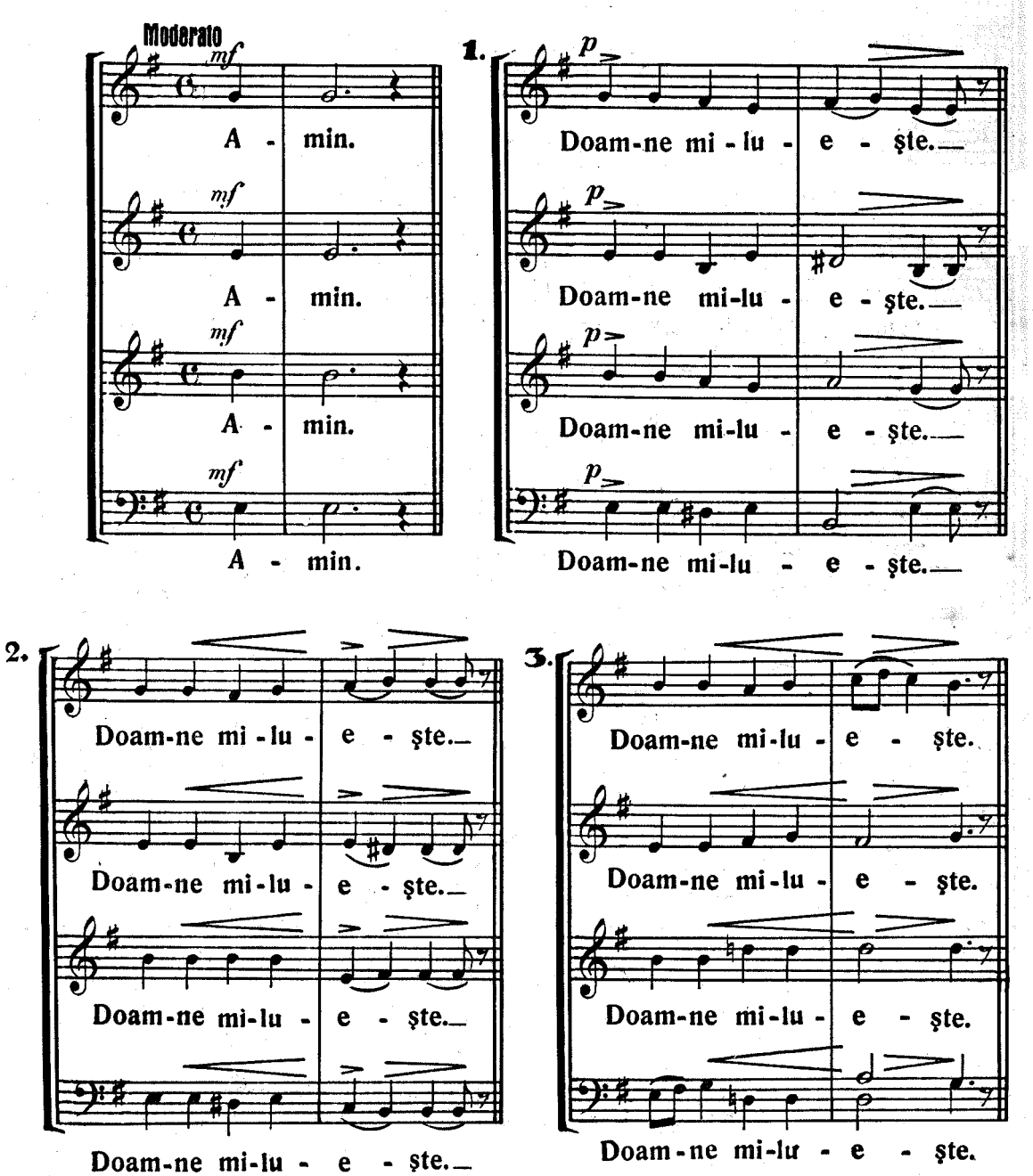

4.

Doam-ne mi-lu - e - ște.

Doam-ne mi-lu - e - ște.

Doam-ne mi - lu - e - ște.

Doam-ne mi - lu - e - ște.

N-rele 1, 2, 3, 4 se repetă

Allegretto

Prea Sfîn-tă Năs-că -

Prea Sfîn-tă Năs-că -

Prea Sfîn-tă Năs-că -

Prea Sfîn-tă Năs-că -

toa-re de Dum-ne- zeu, mi-lu - e-ște - ne pre noi.

toa - re de Dum-ne - zeu, mi - lu - e - ște - ne pre noi.

toa-re de Dum-ne - zeu, mi - lu - e - ște - ne pre noi.

toa - re de Dum-ne - zeu, mi - lu - e - ște - ne pre noi.

Moderato

Ți - e, Doam - - - ne.

Ți - e, Doam - - ne.

Ți - e, Doam - - - ne.

Ți - e, Doam - - ne.

A - min.

A - min.

A - min.

A - min.

ANTIFONUL I-iu

Mărire... şi acum... Binecuvintează.

(Glas 5)

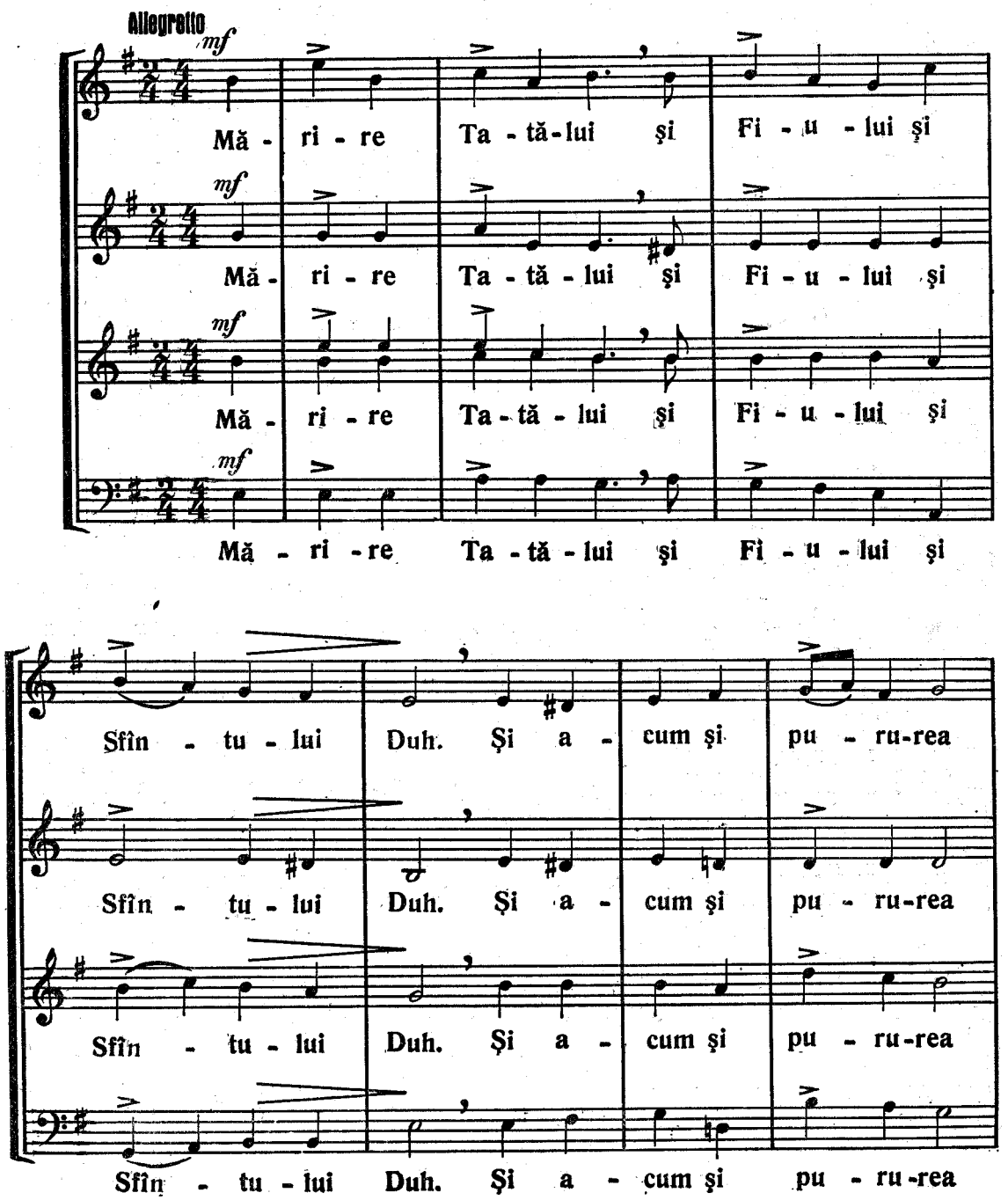

şi în ve - cii ve - ci - lor. A - min.

şi în ve - cii ve - ci - lor. A - min.

şi în ve - cii ve - ci - lor. A - min.

şi în ve - cii ve - ci - lor. A - min.

Allegretto

p

Bi - ne - cu - vin - tea - - că su - fle - te al

p

Bi - ne - cu - vin - tea - - că su - fle - te al

pp

Bi - ne - cu - vin - tea - că su - fle -

pp

Bi - ne - cu - vin - tea - că su - fle -

meu pre Dom - - nul şi toa - te

meu pre Dom - - nul şi toa - te

te pre Dom - - nul şi

te pre Dom - nul şi

ce - le din lă - un-trul meu, nu - me - le

ce - le din lă - un-trul meu, nu - me - le

ce - le din lă - un-trul meu, nu - me - le

ce - le din lă - un-trul meu, nu - me - le

rallentando

cel sfînt al Lui. Bi - ne - cu - vîn -

cel sfînt al Lui. Bi - ne - cu - vîn -

cel sfînt al Lui. Bi - ne - cu - vîn -

cel sfînt al Lui. Bi - ne - cu - vîn

tat eşti Doam - - - ne!

tat eşti Doam - - - ne!

tat eşti Doam - - - ne!

tat eşti Doam - - - ne!

ECTENIA MICĂ
(glas 5)

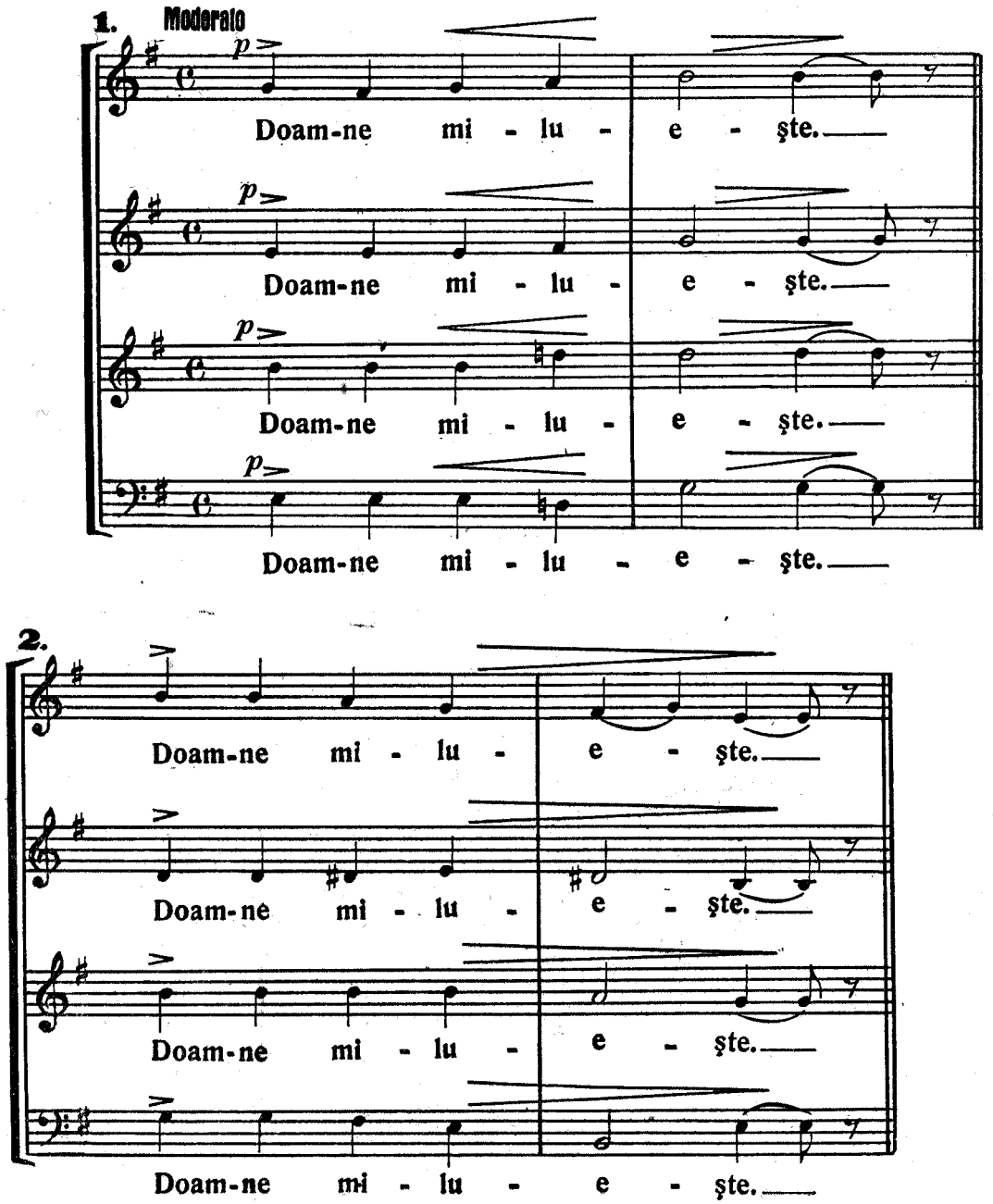

Allegretto

Prea Sfîn - tă Năs-că - toa - re de Dum-ne -

Prea Sfîn - tă Năs-că - toa - re de Dum-ne -

Prea Sfîn - tă Năs - că - toa - re de Dum-ne -

Prea Sfîn - tă Năs-că - toa - re de Dum-ne -

p *decrescendo*

zeu, mi - lu - e - ste - ne pre noi.

p *decrescendo*

zeu, mi - lu - e - ste - ne pre noi.

p *decrescendo*

zeu, mi - lu - e - ste - ne pre noi.

p *decrescendo*

zeu, mi - lu - e - ste - ne pre noi.

Moderato

Ti - e, Doam - - ne.

Ti - e, Doam - ne.

Ti - e, Doam - - ne.

Ti - e, Doam - ne.

A - min.

A - min.

A - min.

A - min.

ANTIFONUL AL II-lea

Mărire... şi acum... Unule Născut.

(Glas 5)

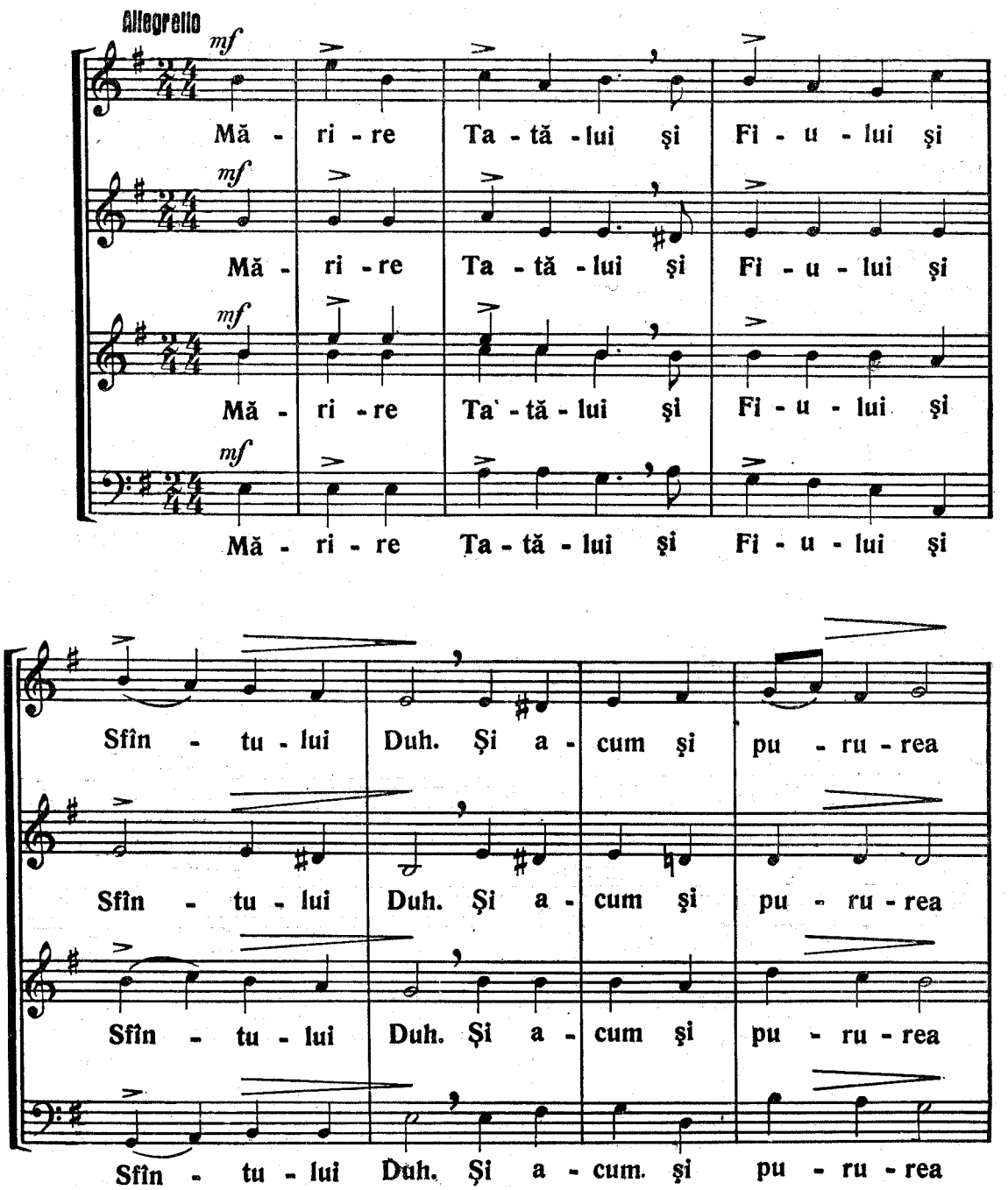

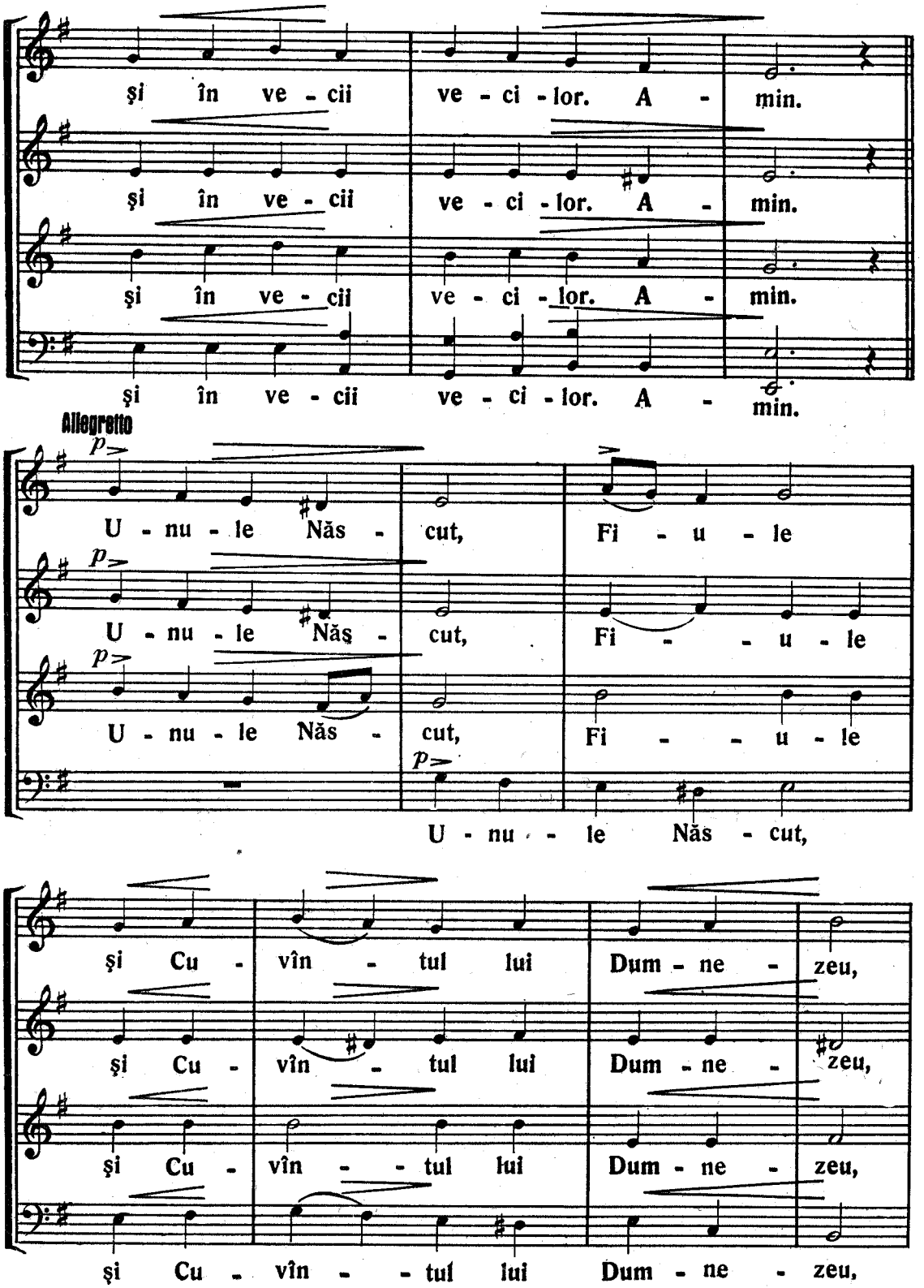
şi în ve - cii ve - ci - lor. A - min.
şi în ve - cii ve - ci - lor. A - min.
şi în ve - cii ve - ci - lor. A - min.
şi în ve - cii ve - ci - lor. A - min.
Allegretto
p
U - nu - le Năs - cut, Fi - u - le
U - nu - le Năş - cut, Fi - - u - le
U - nu - le Năs - cut, Fi - - u - le
U - nu - le Năs - cut,
şi Cu - vîn - tul lui Dum - ne - zeu,
şi Cu - vîn - tul lui Dum - ne - zeu,
şi Cu - vîn - - tul lui Dum - ne - zeu,
şi Cu - vîn - - tul lui Dum - ne - zeu,

ce - - la ce eşti fă - ră de moar - te

ce - - la ce eşti fă - ră de moar - te

ce - - la ce eşti fă - ră de moar - te

ce - - la ce eşti fă - ră de moar - te

şi ai pri - mit pen-tru mîn - tu - i - rea

şi ai pri - mit pen-tru mîn - tu - i - rea

şi ai pri - mit pen-tru mîn - tu - i - rea

şi ai pri - mit

noa - - stră a Te în - tru - pa din

noa - - stră a Te în - tru - pa din

noa - - stră a Te în - tru - pa din

a Te în - tru - pa din

Sfîn-ta Năs-că - toa - re de Dum-ne - zeu şi

Sfîn-ta Năs-că - toa - re de Dum-ne - zeu şi

Sfîn-ta Năs-că - toa - re de Dum-ne - zeu şi

Sfîn-ta Năs-că - toa - re de Dum-ne - zeu şi

pu - ru - rea Fe - cioa - ră Ma - ri - a.

pu - ru - rea Fe - cioa - ră Ma - ri - a.

pu - ru - rea Fe - cioa - ră Ma - ri - a.

pu - ru - rea Fe - cioa - ră Ma - ri - a.

pp

Ca - re - le ne - schim - bat Te - ai în - tru -

mf

Ca - re - le ne-schim- bat Te-ai în - tru -

pp

Ca - re-le ne - schim - bat Te-ai în - tru -

mf

Ca - re - le ne - schim-bat Te-ai în - tru -

mf

pat. Şi răs - tig - nin - du - Te, Hris - toa-se Dum-ne -

mf

pat. Şi răs - tig - nin - du - Te, Dum-ne -

mf

pat. Şi răs - tig - nin - du - Te, Dum-ne -

mf

pat. Şi răs - tig - nin - du - Te, Hris - toa - se Dum-ne -

f *ritenuto*

ze - u - le, cu moar-tea pre moar-te ai căl - cat.

f

ze - u - le, cu moar-tea pre moar-te ai căl - cat.

f

ze - u - le, cu moar-tea pre moar-te ai căl - cat.

f

ze - u - le, cu moar-tea pre moar-te ai căl - cat.

a tempo

U - - nul fi - ind din Sfîn - - ta Tre -

U - - nul fi - ind din Sfîn - - ta Tre -

U - - nul fi - ind din Sfîn - - ta Tre -

U - - nul fi - ind din Sfîn - - ta Tre -

i - - me îm - pre - u - - nă mă - rit cu

i - - me îm - pre - u - - nă mă - rit cu

i - - me îm - pre - u - - nă cu

i - - me îm - pre - u - - nă mă - rit cu

f *mp* *rallentando*

Ta - tăl şi cu Du - hul Sfînt, mîn - tu -

f *mp*

Ta - tăl şi cu Du - hul Sfînt, mîn - tu -

f

Ta - tăl şi cu Du - hul Sfînt

f

Ta - tăl şi cu Du - hul Sfînt,

e - şte - ne pre noi!

e - şte - ne pre noi!

p

mîn - tu - e - şte - ne pre noi!

p

mîn - tu - e - şte - ne pre noi!

ECTENIA MICĂ
(glas 5)

1. Moderato

Doam-ne mi - lu - e - ște.

Doam-ne mi - lu - e - ște.

Doam-ne mi - lu - e - ște.

Doam-ne mi - lu - e - ște.

2.

Doam-ne mi - lu - e - ște.

Doam-ne mi - lu - e - ște.

Doam-ne mi - lu - e - ște.

Doam-ne mi - lu - e - ște.

Allegretto

Prea Sfîn - tă Năs-că - toa - re de Dum-ne -

Prea Sfîn - tă Năs-că - toa - re de Dum-ne -

Prea Sfîn - tă Năs - că - toa - re de Dum-ne -

Prea Sfîn - tă Năs-că - toa - re de Dum-ne -

p *decrescendo*

zeu, mi - lu - e - şte - ne pre noi.

p *decrescendo*

zeu, mi - lu - e - şte - ne pre noi.

p *decrescendo*

zeu, mi - lu - e - şte - ne pre noi

p *decrescendo*

zeu, mi - lu - e - şte - ne pre noi.

Moderato

Ţi - e, Doam - - ne.

Ţi - e, Doam - ne.

Ţi - e, Doam - - ne.

Ţi - e, Doam - ne.

A - min.

A - min.

A - min.

A - min.

Urmează Fericirile.

NOTĂ. — „Amin" şi „Fericirile" care urmează, se pot executa în tonalitatea lui SOL MAJOR, relativa lui MI minor.

FERICIRILE *)

Moderato

p

In - tru-m-pă - ră - ți - a Ta cînd vei ve -

p

In - tru-m-pă - ră - ți - a Ta cînd vei ve -

p

In - tru-m-pă - ră - ți - a Ta cînd vei ve -

p

In - tru-m-pă - ră - ți - a Ta cînd vei ve -

rallentando

ni, po-me - ne - ște-ne pre noi, Doam - - ne!

ni, po-me - ne - ște-ne pre noi, Doam - - ne!

ni, po-me - ne - ște-ne pre noi, Doam - - ne!

ni, po-me - ne - ște-ne pre noi, Doam - - ne!

*) Scrise în stil psaltic.

1. Allegretto

p

Fe - ri - ciţi cei să - raci cu du -

p

Fe - ri - ciţi cei să - raci cu du -

hul, că a - ce - lo - ra es - te îm -

hul, că a - ce - lo - ra es - te îm -

pă - ră ţi - a ce - - ru - ri - lor.

pă - ră - ţi - a ce - - ru - ri - lor.

2.

p

Fe - ri - ciţi cei ce plîng, că a -

p

Fe - ri - ciţi cei ce plîng, că a -

ritenuto

ce - ia se vor mîn - gî - ia!

ce - ia se vor mîn - gî - ia!

3.

a tempo

p

Fe - ri - ciţi cei blînzi, că a - ce -

p

Fe - ri - ciţi cei blînzi, că a - ce -

p

Fe - ri - ciţi cei blînzi, că a - ce -

p

Fe - ri - ciţi cei blînzi, că a - ce -

ia vor moş - te - ni că - mîn - - tul!

ia vor moş - te - ni că - mîn - - tul!

ia vor moş-te - ni că - mîn - - tul!

ia vor moş-te - ni că - mîn - - tul!

4. *mf*

Fe - ri - ciţi cei flă - mînzi şi în - se -

mf

Fe - ri - ciţi cei flă - mînzi şi în - se -

mf

Fe - ri - ciţi cei flă - mînzi şi în - se -

mf

taţi de drep - ta - - te, că a - ce -

taţi de drep - ta - - te, că a - ce -

taţi de drep - ta - - te, că a - ce -

taţi de drep - ta - - te, că a - ce -

decrescendo

ia se vor să - tu - ra!

decrescendo

ia se vor să - tu - ra!

decrescendo

ia se vor să - tu - ra!

decrescendo

ia se vor să - tu - ra!

5.

pp

Fe - ri - ciţi cei mi - lo - stivi, că a -

pp

Fe - ri - ciţi cei mi - lo - stivi, că a -

pp

Fe - ri - ciţi cei mi - lo - stivi, că a -

pp

Fe - ri - ciţi cei mi - lo - stivi, că a -

rit.

ce - ia se vor mi - lu - i!

ce - ia se vor mi - lu - i!

ce - ia se vor mi - lu - i!

ce - ia se vor mi - lu - i!

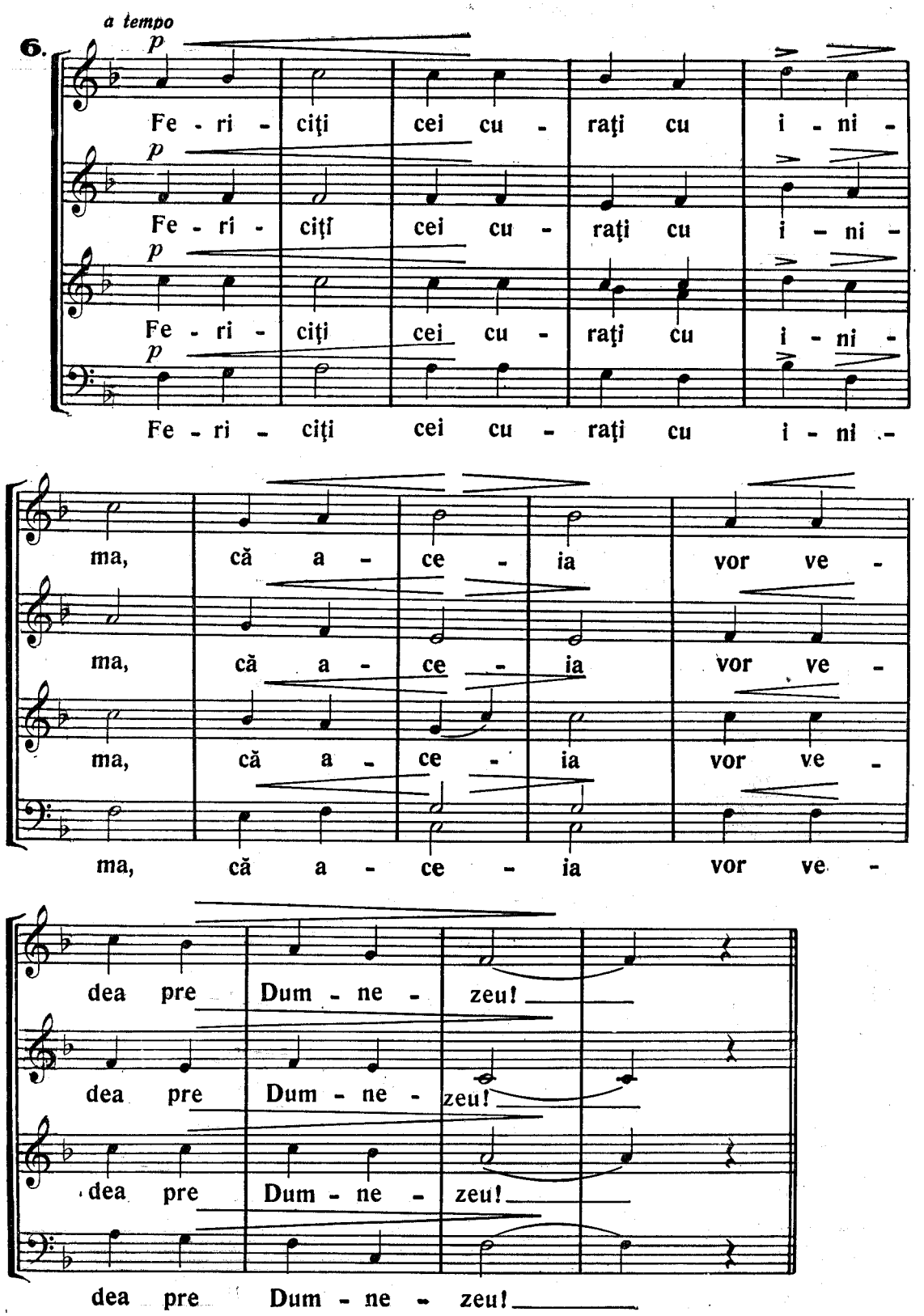
a tempo
6.
p
Fe - ri - ciţi cei cu - raţi cu i - ni -
Fe - ri - ciţi cei cu - raţi cu i - ni -
Fe - ri - ciţi cei cu - raţi cu i - ni -
Fe - ri - ciţi cei cu - raţi cu i - ni -
ma, că a - ce - ia vor ve -
ma, că a - ce - ia vor ve -
ma, că a - ce - ia vor ve -
ma, că a - ce - ia vor ve -
dea pre Dum - ne - zeu!
dea pre Dum - ne - zeu!
dea pre Dum - ne - zeu!
dea pre Dum - ne - zeu!

7.

mf

Fe - ri - ciţi fă - că - to - - rii de

mf

Fe - ri - ciţi fă - că - to - - rii de

mf

Fe - ri - ciţi fă - că - to - - rii de

mf

Fe - ri - ciţi fă - că - to - - rii de

pa - - ce, că a - ce - ia fi - -

pa - - ce, că a - ce - ia fi - -

pa - - ce, că a - ce - ia fi - -

pa - - ce, că a - ce - ia fi - -

ii lui Dum - ne - zeu se vor che - ma!

ii lui Dum - ne - zeu se vor che - ma!

ii lui Dum - ne - zeu se vor che - ma!

ii lui Dum - ne - zeu se vor che - ma!

S. *p*

Fe - ri - ciţi cei go - niţi pen - tru drep -

p

Fe - ri - ciţi cei go - niţi pen - tru drep -

ta - - te, că a - ce - lo - ra es - te îm -

ta - - te, că a - ce - lo - ra es - te îm -

pă - ră - ţi - a ce - - ru - ri - lor!

pă - ră - ţi - a ce - - ru - ri - lor!

9.

mf

Fe - ri - ciți veți fi cînd vă vor

mf

Fe - ri - ciți veți fi cînd vă vor

mf

Fe - ri - ciți veți fi cînd vă vor

mf

Fe - ri - ciți veți fi cînd vă vor

o - că - rî pre voi și vă vor pri - go -

o - că - rî pre voi și vă vor pri - go -

o - că - rî pre voi și vă vor pri - go -

o - că - rî pre voi și vă vor pri - go -

ni și vor zi - ce tot cu - vîn - tul rău

ni și vor zi - ce tot cu - vîn - tul rău

ni și vor zi - ce tot cu - vîn - tul rău

ni și vor zi - ce tot cu - vîn - tul rău

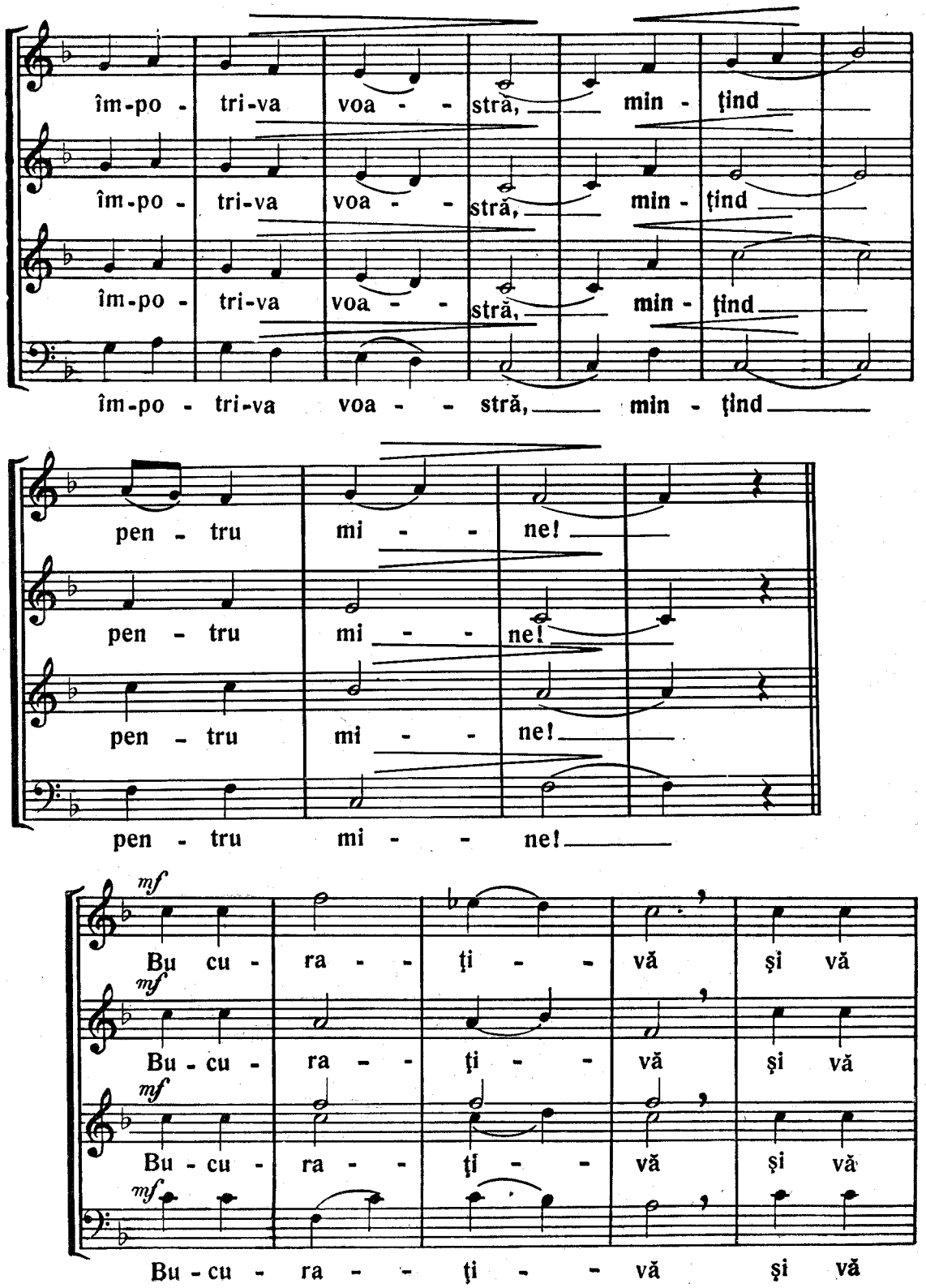
îm-po - tri-va voa - - stră, min - ţind
îm-po - tri-va voa - - stră, min - ţind
îm-po - tri-va voa - - stră, min - ţind
îm-po - tri-va voa - - stră, min - ţind
pen - tru mi - - ne!
pen - tru mi - - ne!
pen - tru mi - - ne!
pen - tru mi - - ne!
mf
Bu cu - ra - - ţi - - vă şi vă
mf
Bu - cu - ra - - ţi - - vă şi vă
mf
Bu - cu - ra - - ţi - - vă şi vă
mf
Bu - cu - ra - - ţi - - vă şi vă

ve - se - liţi, — că pla - ta voa - -

ve - se - liţi, — că pla - ta voa - -

ve - se - liţi, — că pla - ta voa - -

ve - se - liţi, — că pla - ta voa - -

stră mul - tă es - - te în

stră mul - tă es - - te în

stră mul - tă e în

stră mul - tă es - - te în

ce - - - - - ruri!

ce - - - - - ruri!

ce - - - - - ruri!

ce - - - - - ruri!

PENTRU RUGĂCIUNILE

(Glas 1)

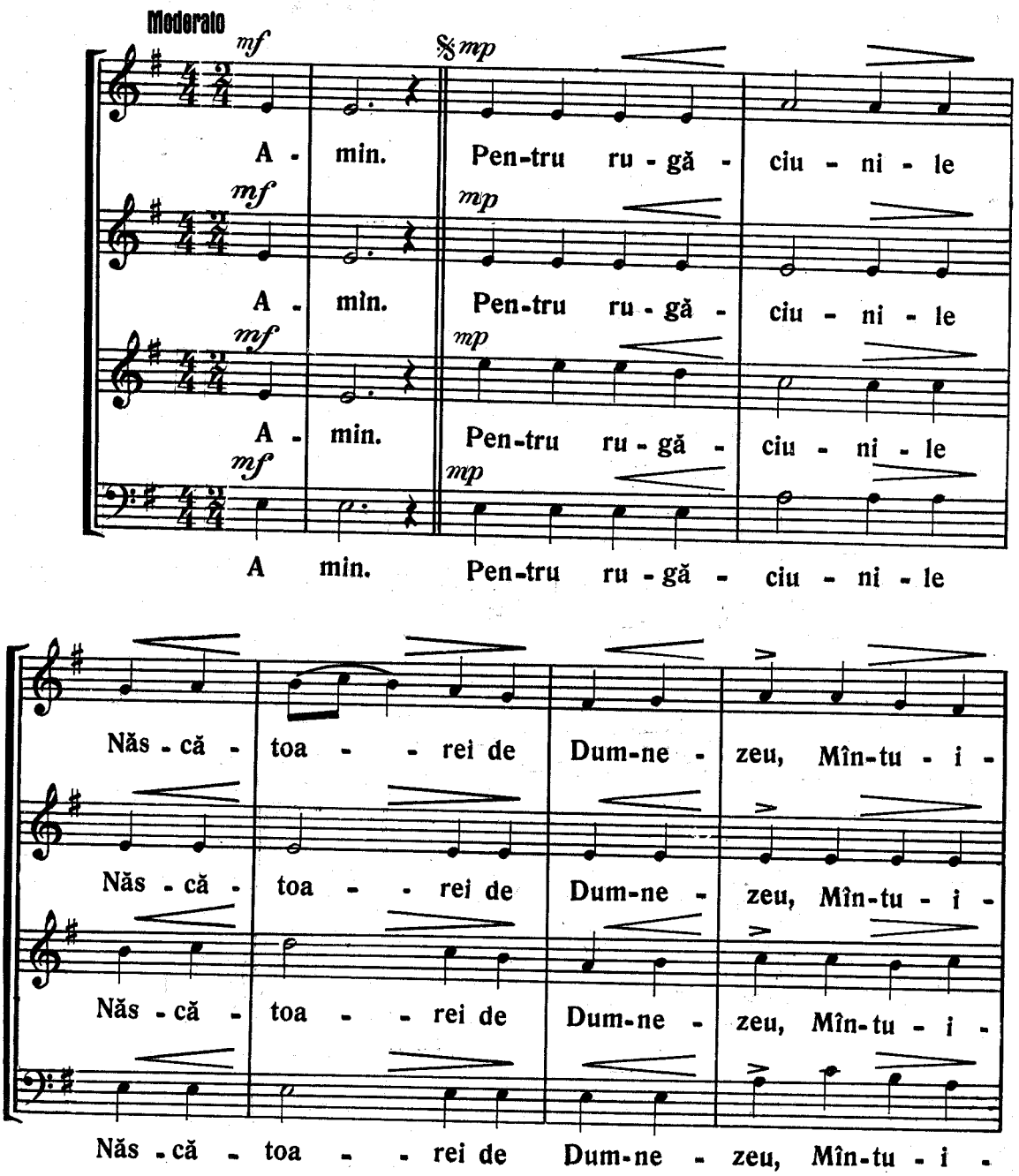

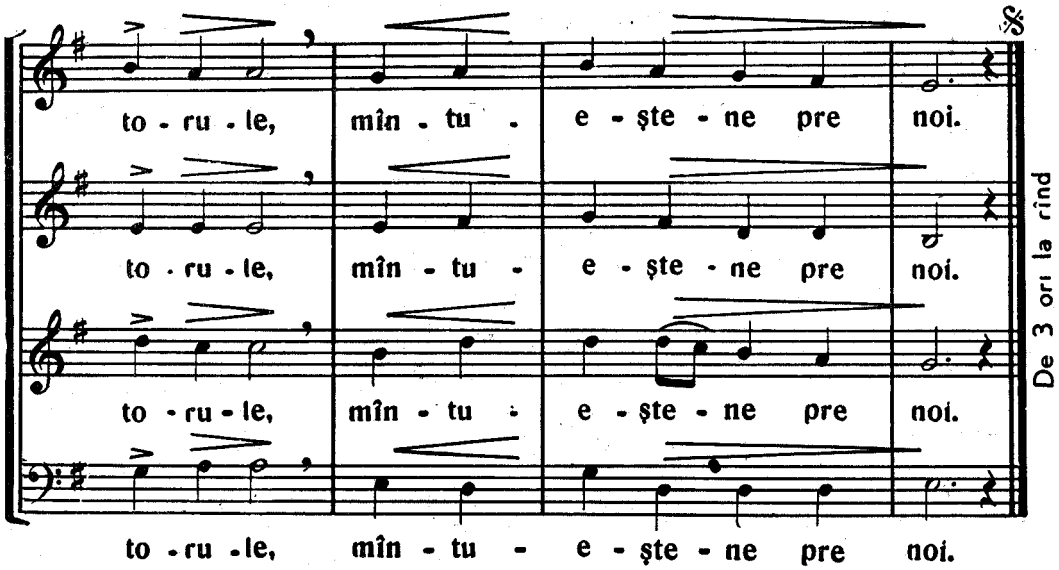

Urmează Ectenia mică, glas 5. (Vezi pag. 21)
Apoi, Mîntuește-ne pre noi, glas 1.

MÎNTUEȘTE-NE PRE NOI

(Glas 1)

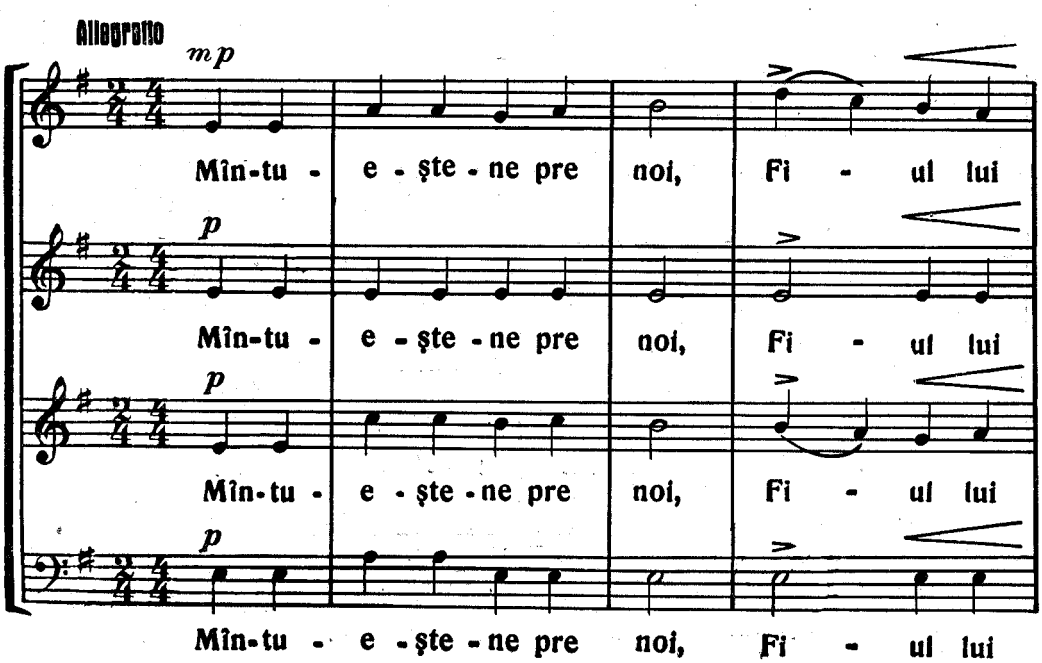

VI — mf ritenuto — DE

Dum-ne - zeu, Cel__ ce ai în - vi - at din__ morţi, pre
Cel__ ce eşti mi - nu - nat în-tru Sfinţi

mf

Dum-ne - zeu, Cel__ ce ai în - vi - at din__ morţi, pre
Cel__ ce eşti mi - nu - nat în-tru Sfinţi.

mf

Dum-ne - zeu, Cel ce ai în - vi - at din__ morţi, pre
Cel ce eşti mi - nu - nat în-tru Sfinţi.

mf

Dum-ne - zeu, Cel__ ce ai în - vi - at din__ morţi, pre
Cel__ ce eşti mi - nu - nat în-tru Sfinţi.

a tempo

noi cei ce-ţi cîn- tăm: A-li - lu - i - a.

noi cei ce-ţi cîn- tăm: A-li - lu - i - a.

noi cei ce-ţi cîn - tăm: A-li - lu - i' A - li - lu - i - a.

noi cei ce-ţi cîn - tăm: A-li - lu - i - a.

(De 2 ori la rînd). Apoi:

Observaţie. Partea cuprinsă între VI-DE, care se cîntă duminica şi la sărbătorile Sfinţilor, se înlocuieşte la **sărbătorile mari de peste an**, ca la pag. 49 - 52.

Slavă... Mîntueşte-ne

Recitativ

Sla-vă Ta-tă-lui şi Fi-u-lui şi Sfîn-tu-lui Duh.

Sla-vă Ta-tă-lui şi Fi-u-lui şi Sfîn-tu-lui Duh.

Sla-vă Ta-tă-lui şi Fi-u-lui şi Sfîn-tu-lui Duh.

Allegretto Sla-vă Ta-tă-lui şi Fi-u-lui şi Sfîn-tu-lui Duh.

Mîn-tu-e-şte-ne pre noi, Fi-ul lui Dum-ne-

Mîn-tu-e-şte-ne pre noi, Fi-ul lui Dum-ne-

Mîn-tu-e-şte-ne pre noi, Fi-ul lui Dum-ne-

VI ritenuto DE

zeu, Cel ce ai în-vi-at din morţi, pre
Cel ce eşti mi-nu-nat în-tru Sfinţi.

zeu, Cel ce ai în-vi-at din morţi, pre
Cel ce eşti mi-nu-nat în-tru Sfinţi.

zeu, Cel ce ai în-vi-at din morţi, pre
Cel ce eşti mi-nu-nat în-tru Sfinţi.

zeu, Cel ce ai în-vi-at din morţi, pre
Cel ce eşti mi-nu-nat în-tru Sfinţi.

a tempo

noi cei ce-ţi cîn - tăm: A - li - lu - i - a.

noi cei ce-ţi cîn - tăm: A - li - lu - i - a.

noi cei ce-ţi cîn - tăm: A - li - lu - i, A - li - lu - i - a.

noi cei ce-ţi cîn - tăm: A - li - lu - i - a.

Şi acum... Unule Născut

Recitativ

Şi a-cum şi pu-ru-rea şi în ve-cii ve-ci-lor. A-min.

Şi a-cum şi pu-ru-rea şi în ve-cii ve-ci-lor. A-min

a-cum şi pu-ru-rea şi în ve-cii ve-ci-lor. A-min.

Şi a-cum şi pu-ru-rea şi în ve-cii ve-ci-lor. A-min.

In continuare, Unule născut, glas V (pag.24) Apoi Ectenia mică şi Fericirile.

La vohodul cel mic:

VENIŢI SĂ NE ÎNCHINĂM

(Glas 1)

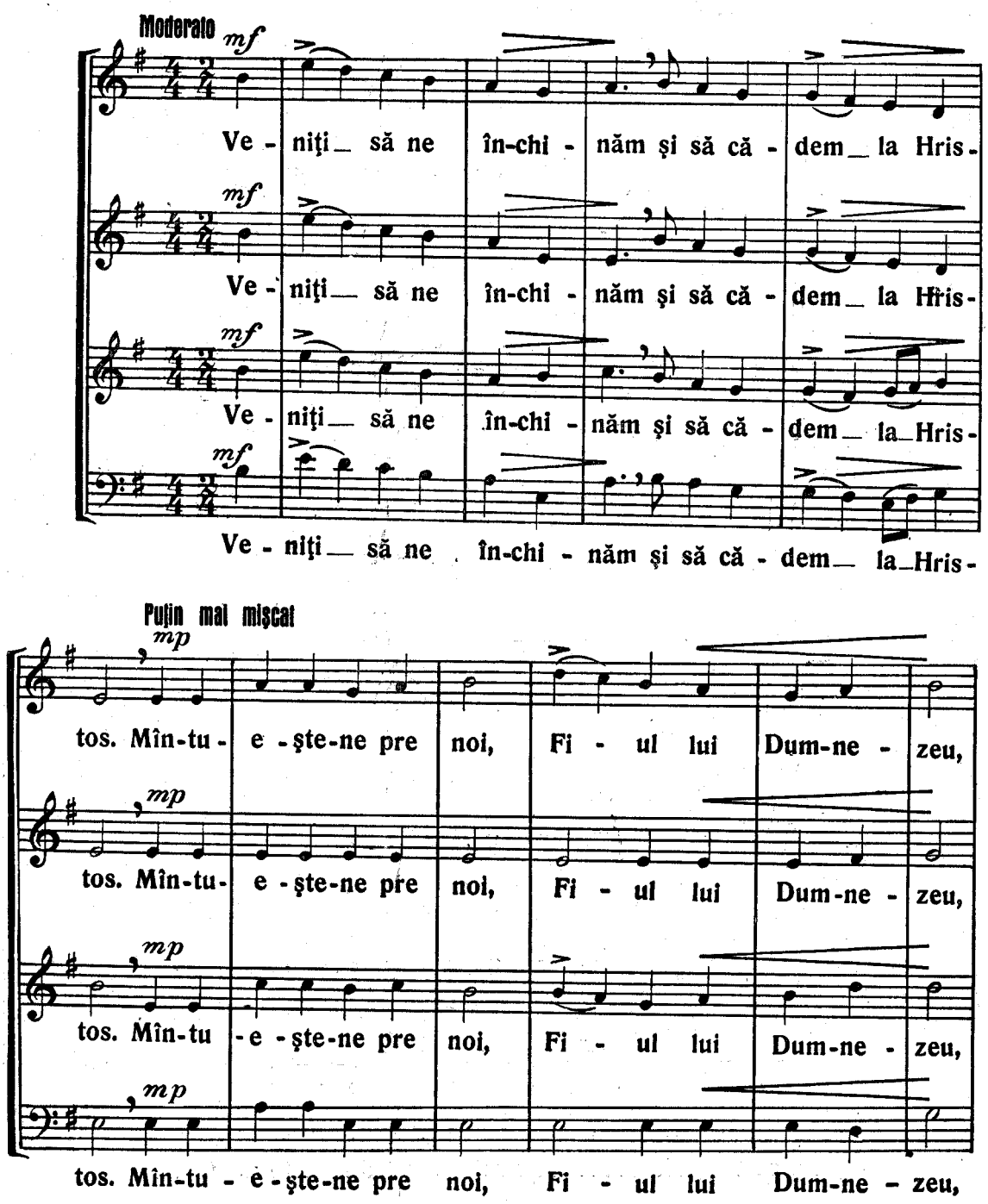

VI- DE

mf

Cel ce ai în - vi - at din morţi, pre
Cel ce eşti mi - nu - nat în-tru Sfinţi,

mf

Cel ce ai în - vi - at din morţi, pre
Cel ce eşti mi - nu - nat în-tru Sfinţi,

mf

Cel ce ai în - vi - at din morţi, pre
Cel ce eşti mi - nu - nat în-tru Sfinţi,

mf

Cel ce ai în - vi - at din morţi, pre
Cel ce eşti mi - nu - nat în-tru Sfinţi,

noi cei ce-ţi cîn - tăm: A - li - lu-i - a.

noi cei ce-ţi cîn - tăm: A - li - lu-i - a.

noi cei ce-ţi cîn - tăm: A - li - lu-i' A-li - lu - i - a.

noi cei ce-ţi cîn - tăm: A-li - lu - i - a.

Observaţie. Partea cuprinsă între **VI-DE**, care se cîntă duminica şi la sărbătorile sfinţilor, se înlocuieşte la sărbătorile mari de peste an, astfel:

La Naşterea Domnului:

etc.

ritenuto

Ce - la ce Te-ai năs - cut din Fe - cioa -ră, pre

Ce - la ce Te-ai năs - cut din Fe - cioa -ră, pre

Ce - la ce Te-ai năs - cut din Fe - cioa -ră, pre

Ce - la ce Te-ai năs - cut din Fe - cioa -ră, pre

La Botezul Domnului:

etc.

ritenuto

Cel_ ce Te-ai bo - te - zat în I - or - dan de - la I - oan, pre

Cel_ ce Te-ai bo - te - zat în I - or - dan de - la I - oan, pre

Cel ce Te-ai bo - te - zat_____ de - la I - oan, pre

Cel_ ce Te-ai bo - te - zat în I - - dan de - la I - oan, pre

La Dumineca Floriilor:

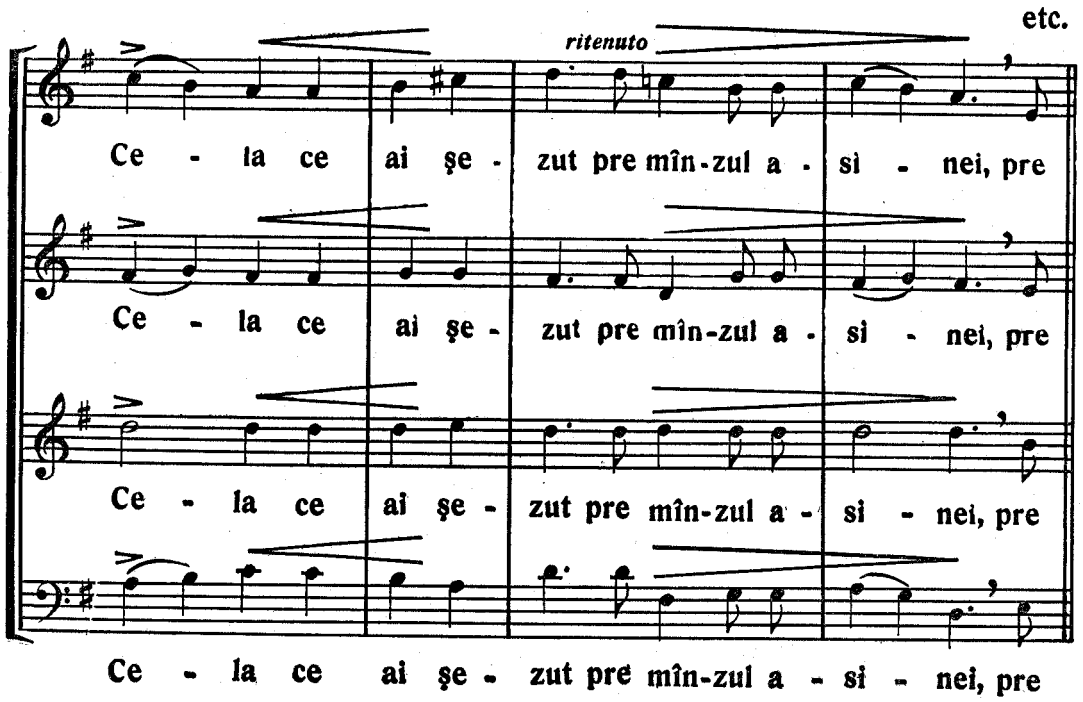

La Înălţarea Domnului:

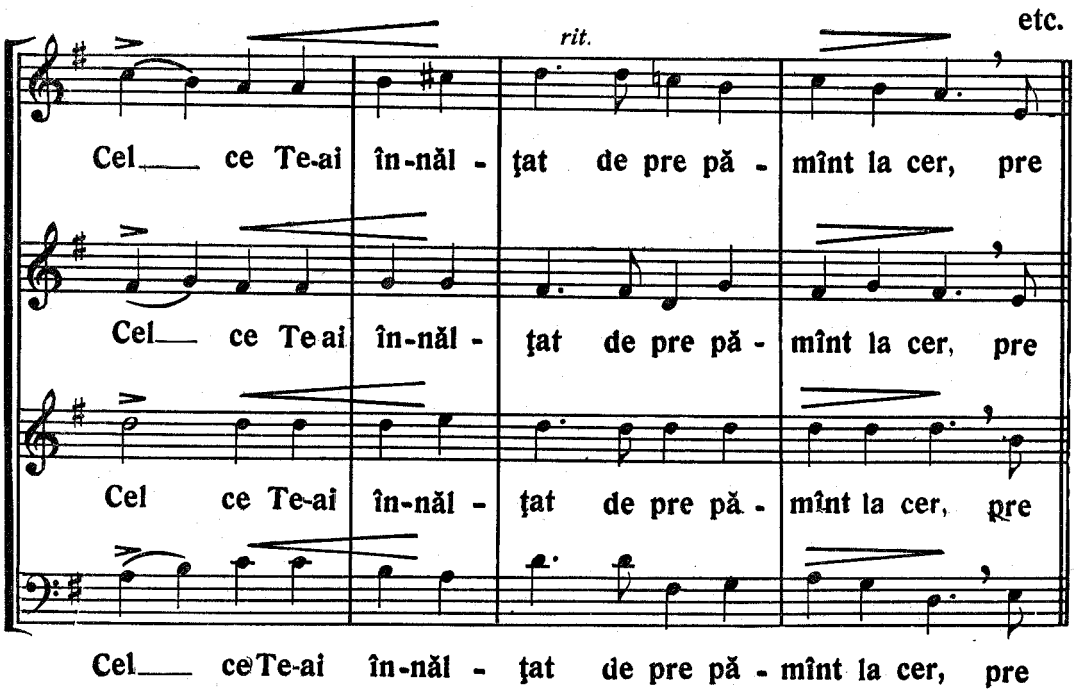

La Pogorîrea Duhului Sfînt:

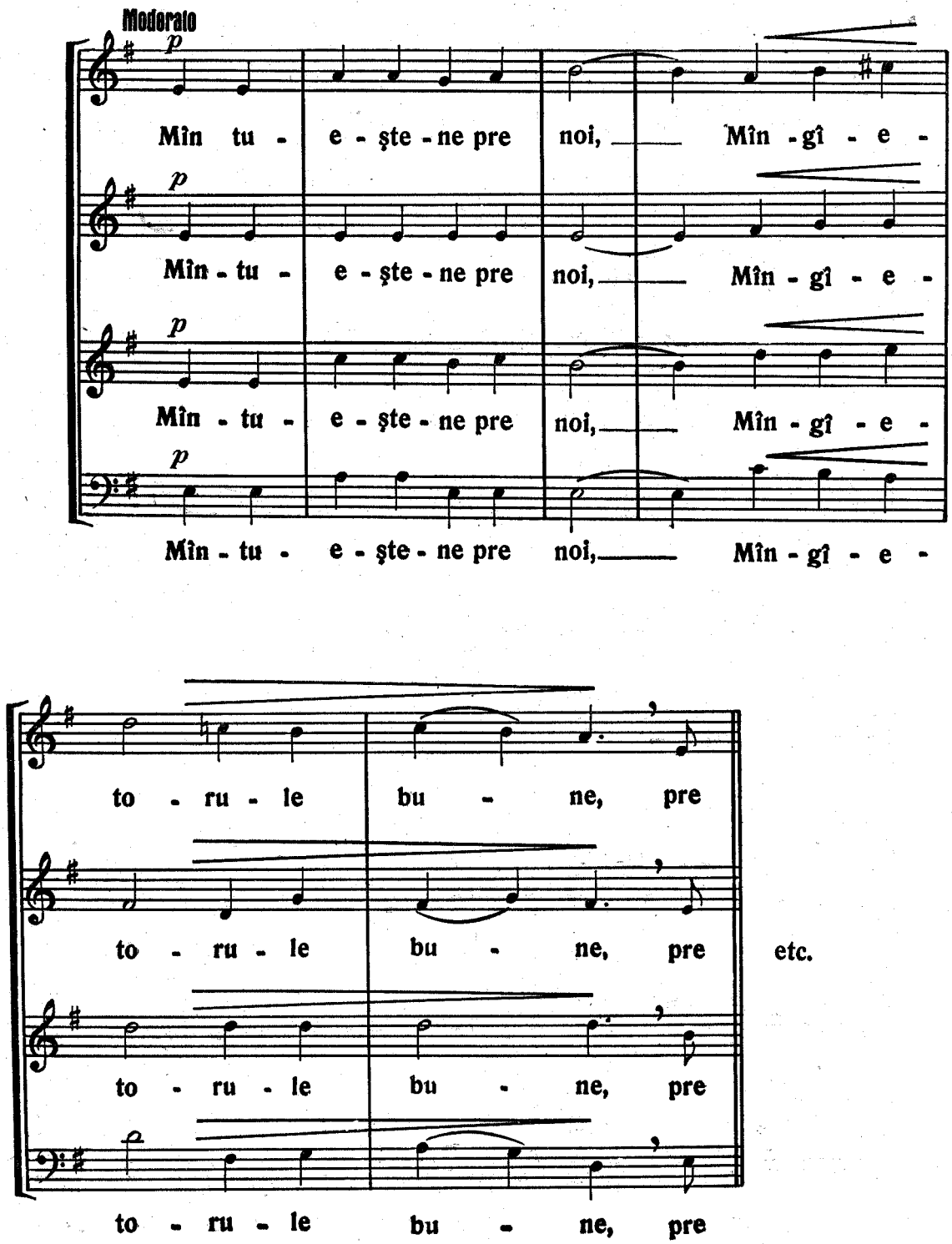

etc.

La Schimbarea la Faţă (6 august):

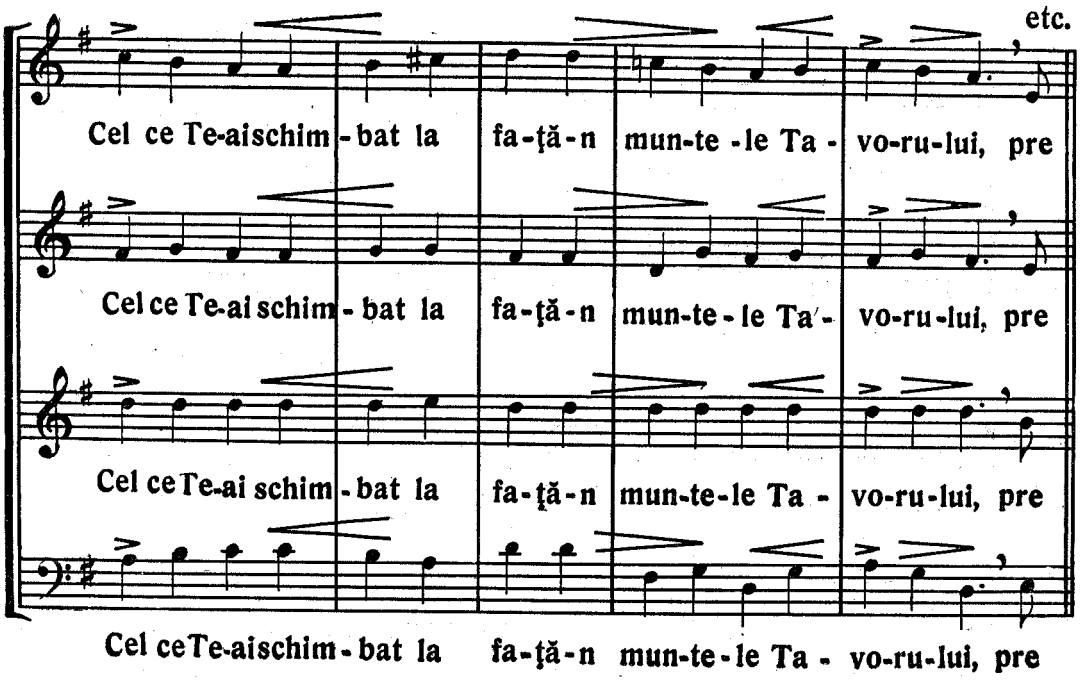

La Înălţarea Sfintei Cruci (14 septembrie):

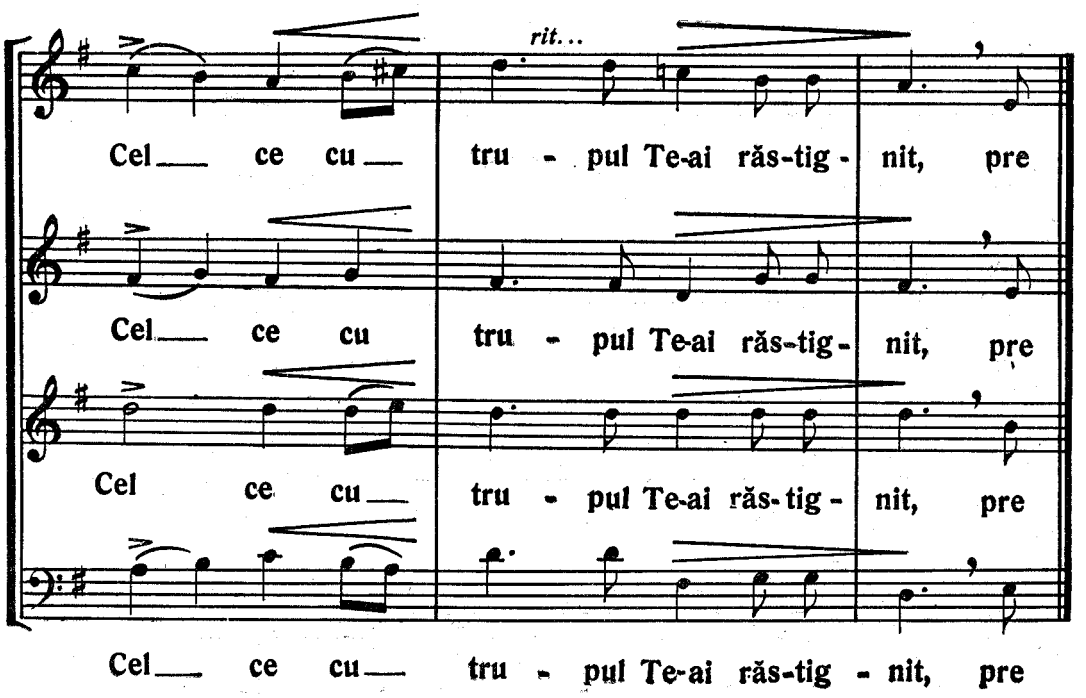

TROPARUL SFINTULUI DIMITRIE CEL NOU (BASARABOV)

(Glas 8)

Moderato

mp

In - tru ti - ne, Că - rin - te cu o -

mp

In - tru ti - ne, Că - rin - te cu o -

mp

In - tru ti - ne, Că - rin - te cu o -

mp

In - tru ti - ne, Că - rin - te cu o -

sîr - di - e s-a mîn-tu - it cel

sîr - di - e s-a mîn-tu - it cel

sîr - di - e s-a mîn-tu - it cel

sîr - di - e s-a mîn-tu - it cel

du - pă chip; că lu - înd cru - cea, ai ur -

du - pă chip; că lu - înd cru - cea, ai ur -

du - pă chip; că lu - înd cru - cea, ai ur -

du - pă chip; că lu - înd cru - cea, ai ur -

mat lui Hris - tos, şi lu - crînd ai în - vă -

mat lui Hris - tos, şi lu - crînd ai în - vă -

mat lui Hris - tos, şi lu - crînd ai în - vă -

mat lui Hris - tos, şi lu - crînd ai în - vă -

ţat să nu se ui - - te la trup, căci

ţat să nu se ui - - te la trup, căci

ţat să nu se ui - - te la trup, căci

ţat să nu se ui - - te la trup, căci

e - - ste tre - - că - - tor; ci să poar-te

e - - ste tre - - că - - tor; ci să poar-te

e - - ste tre - - că - - tor; ci să poar-te

e - - ste tre - - că - - tor; ci să poar-te

gri - - jă de su - - flet, de lu-crul

gri - - jă de su - - flet, de lu-crul

gri - - jă de su - - flet, de lu-crul

gri - - jă de su - - flet, de lu-crul

cel ne - mu - ri - tor. Pen-tru a - cea - sta

cel ne - mu - ri - tor. Pen-tru a - cea - sta

cel ne - mu - ri - tor. Pen-tru a - cea - sta

cel ne - mu - ri - tor. Pen-tru a - cea - sta

şi cu în - - ge - - rii îm-pre- u - - nă se

şi cu în - - ge - - rii îm-pre- u - - nă se

şi cu în - - ge - - rii îm-pre - u - - nă se

şi cu în - - ge - - rii îm-pre - u - - nă se

bu - cu - ră, Prea Cu - vi - oa - se Pă - rin - - te Di -

bu - cu - ră, Prea Cu - vi - oa - se Pă - rin - - te Di -

bu - cu - ră, Prea Cu - vi - oa - se Pă - rin - - te Di -

bu - cu - ră, Prea Cu - vi - oa - se Pă - rin - - te Di -

rall.

mi - - tri - e, du - - hul tău.

mi - - tri - e, du - - hul tău.

mi - - tri - e, du - - hul tău.

mi - - tri - e, du - - hul tău.

APĂRĂTOARE DOAMNĂ

(Glas 8)

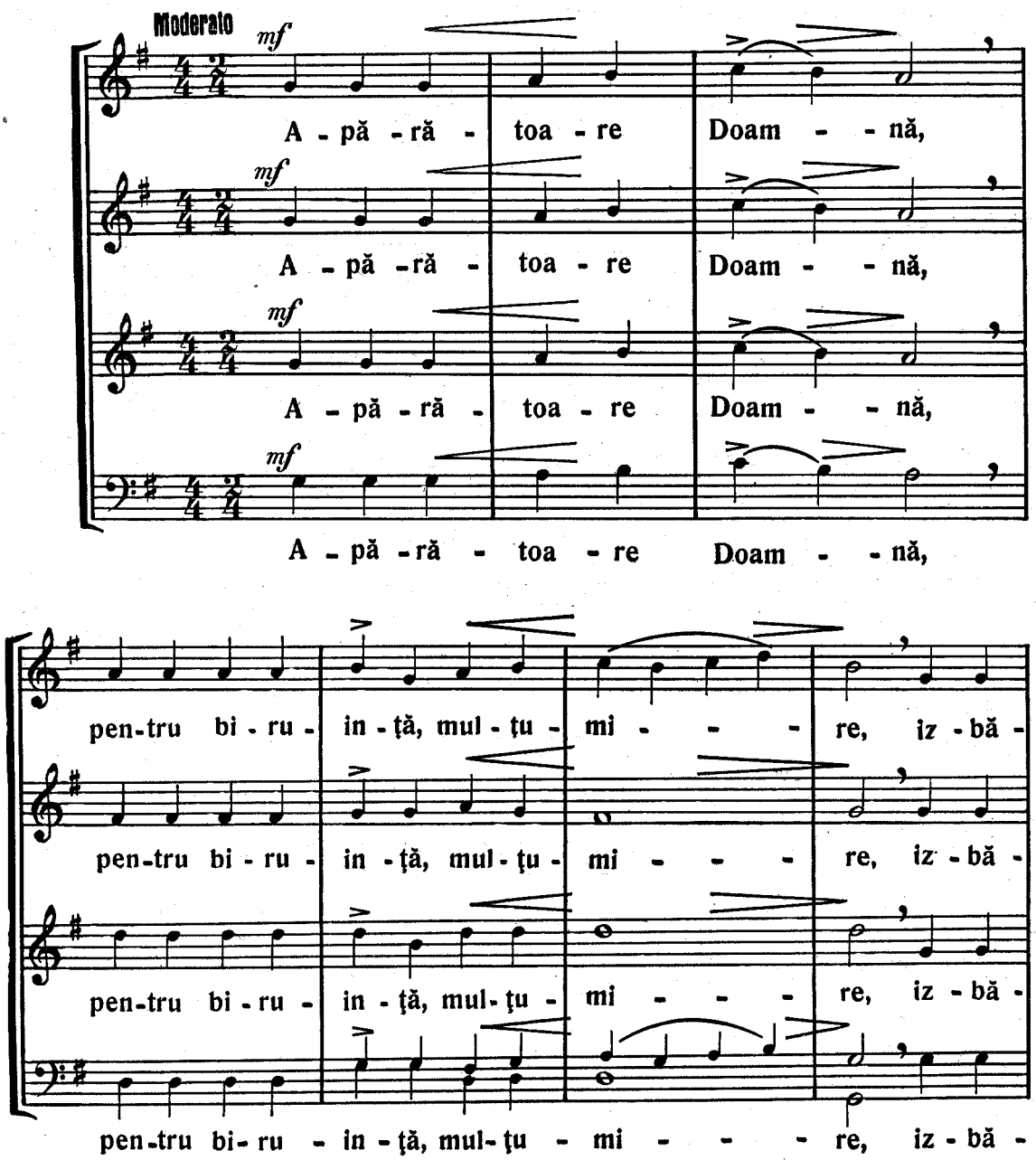

vin - du-ne din ne - voi, a - du-cem ți - - -

vin - du-ne din ne - voi, a - du-cem ți - - -

vin - du-ne din ne - voi, a - du-cem ți - - -

vin - du-ne din ne - voi, a - du-cem ți - - -

poco ritenuto

e, Năs-că - toa - re de Dum-ne - zeu, noi ro - bii

e, Năs-că - toa - re de Dum-ne - zeu, noi ro - bii

e, Năs-că - toa - re de Dum-ne - zeu, noi ro - bii

e, Năs-că - toa - re de Dum-ne - zeu, noi ro - bii

a tempo

tăi; ci ca ce - - ea ce ai stă - pî -

tăi; ci ca ce - - ea ce ai stă - pî -

tăi; ci ca ce - - ea ce ai stă - pî -

tăi; ci ca ce - - ea ce ai stă - pî -

ni - - re ne - bi - ru - i - - - tă, iz - bă -

ni - - re ne - bi - ru - i - - - tă, iz - bă -

ni - - re ne - bi - ru - i - - - tă, iz - bă -

ni - - re ne - bi - ru - i - - - tă, iz - bă -

ve - şte - ne din toa - - te ne - vo - i - le,

ve - şte - ne din toa - - te ne - vo - i - le,

ve - şte - ne din toa - - te ne - vo - i - le,

ve - şte - ne din toa - - te ne - vo - i - le,

f ca să stri-găm ţi - - e: Bu - - cu - ră -

f ca să stri-găm ţi - - e: Bu - - cu - ră -

f ca să stri-găm ţi - - e: Bu - - cu - ră -

f ca să stri-găm ţi - - e: Bu - - cu - ră -

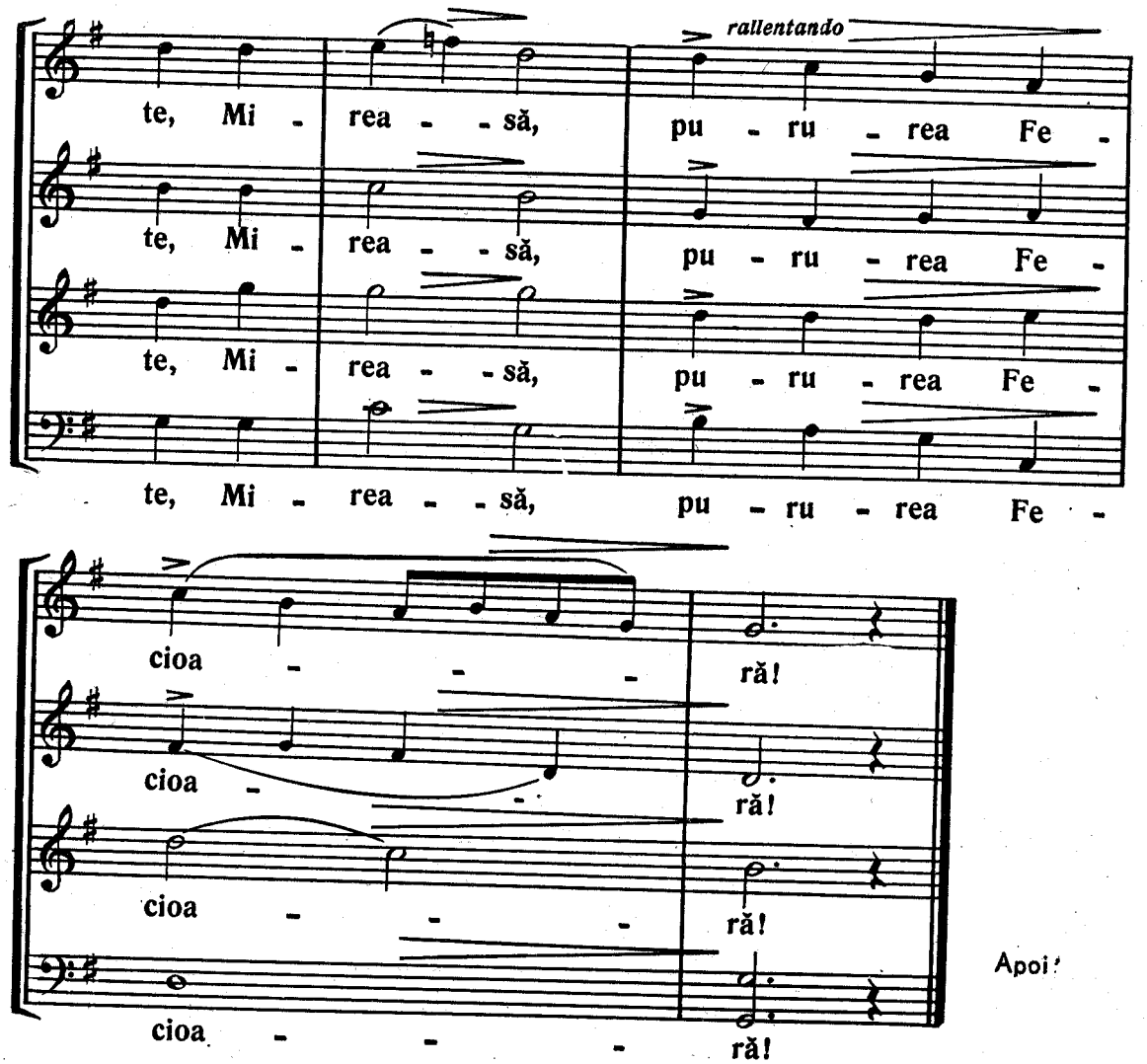

Apoi:

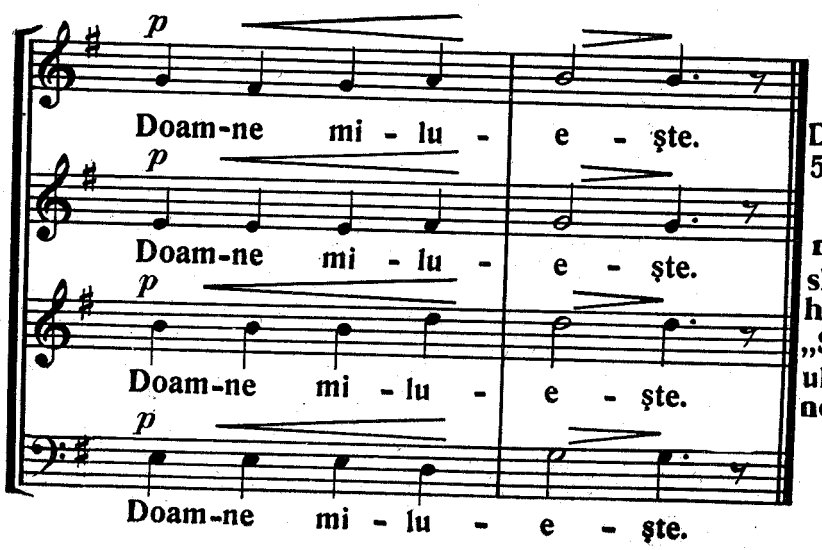

Urmează Sfinte Dumnezeule (glas 5 sau 8).

La sărbătorile mari, sau cînd slujba este cu Arhiereu, înainte de „Sfinte Dumnezeule", se cîntă Doamne, mîntuește...

DOAMNE, MÎNTUEŞTE...

(Glas 8)

Andante

p

Doam-ne mîn-tu-e-ste pre cei

p

Doam-ne mîn-tu-e-ste pre cei

p

Doam-ne mîn-tu-e-ste pre cei

p

Doam-ne mîn-tu-e-ste pre cei

bi-ne-cre-din-cioşi.

bi-ne-cre-din-cioşi.

bi-ne-cre-din-cioşi.

bi-ne-cre-din-cioşi.

(De 2 ori la rînd)

Apoi:

A treia oară:

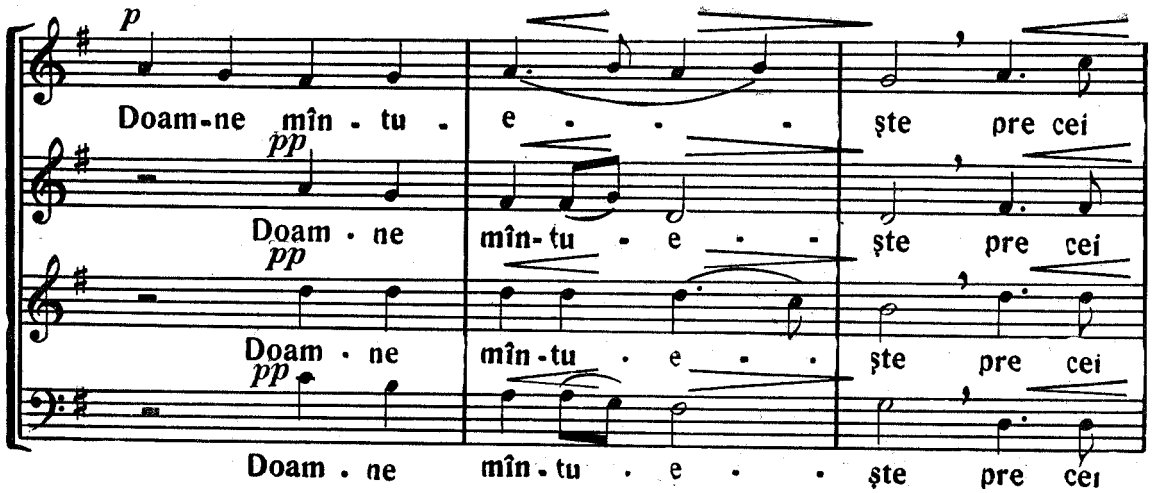

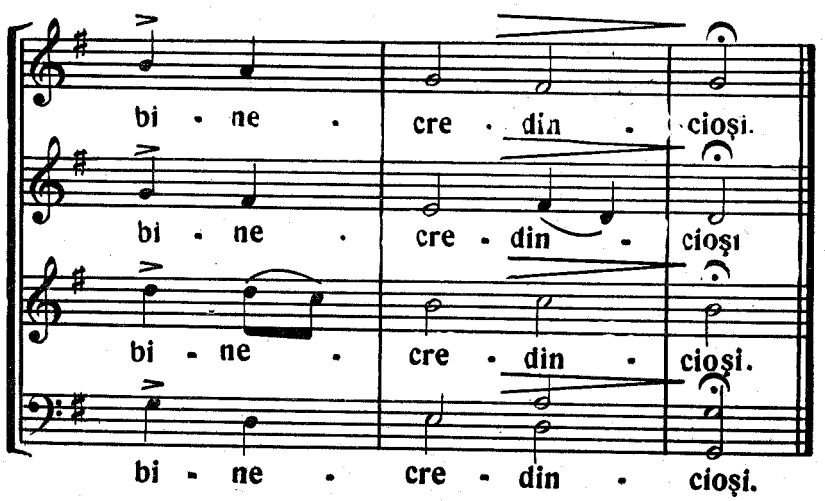

Apoi

ȘI NE AUZI

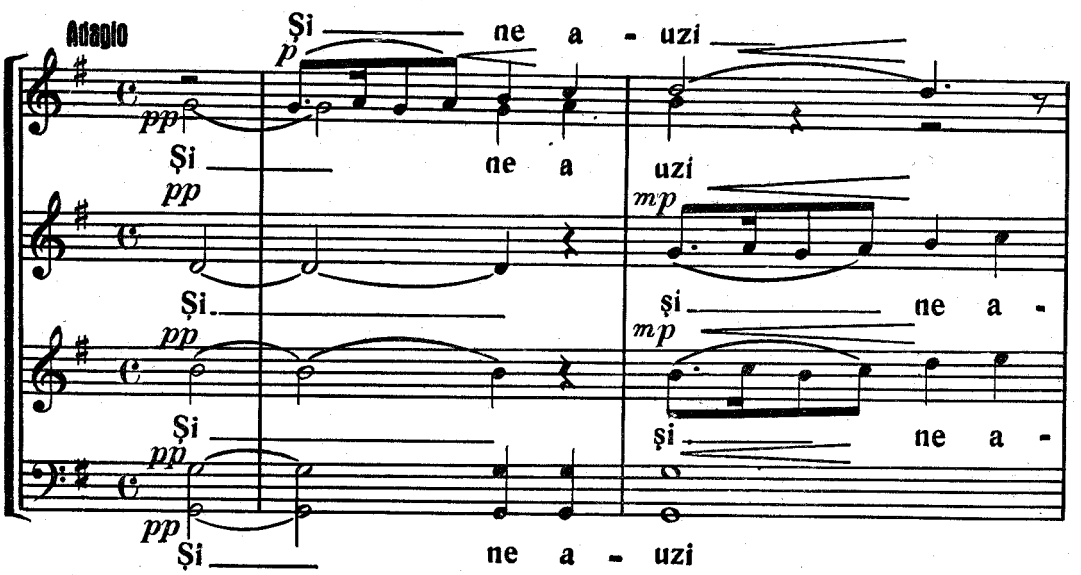

mf

şi ne a - uzi. Şi ne a -

mf

uzi, ne a - uzi. Şi ne a -

mf *f*

uzi, ne a - uzi, ne a - uzi, şi ne a -

mf

uzi, ne a - uzi. Şi ne a -

p

uzi, şi ne a - uzi pre

p

uzi, şi ne a - uzi pre

p

uzi şi ne a - uzi pre

p

uzi, şi ne a - uzi pre

rallentando

pp

noi

pp

noi, pre noi.

pp

noi pre noi.

pp

noi pre noi.

SFINTE DUMNEZEULE
(Glas 8)

Moderato *mf* *p*

A - min. Sfin-te Dum-ne - ze - u - le,

mf *p*

A - min. Sfin - te Dum-ne - ze - u - le,

mf *pp*

A - min. Sfin-te Dum-ne - ze - u - le,

mf *pp*

A - min. Sfin-te Dum-ne - ze - u - le,

mf

Sfin-te Ta - re, Sfin - - te fă - ră de

mf

Sfin-te ta - re, Sfin - - te fă - ră de

mf

Sfin - te ta - re, Sfin - - te fă - ră de

mf

Sfin-te ta - re, Sfin - - te fă - ră de

moar - te, mi - lu - e - şte - ne pre noi.

moar - te, mi - lu - e - şte - ne pre noi.

moar - te, mi - lu - e - şte - ne pre noi.

moar - te, mi - lu - e - şte - ne pre noi.

De 3 ori la rînd

Apoi

Mărire... şi acum...

Recitativ

Mărire Tatălui şi Fiului şi Sfîntului Duh şi acum şi pururea şi în

Mărire Tatălui şi Fiului şi Sfîntului Duh şi acum şi pururea şi în

Mărire Tatălui şi Fiului şi Sfîntului Duh şi acum şi pururea şi în

Mărire Tatălui şi Fiului şi Sfîntului Duh şi acum şi pururea şi în

Moderato

vecii vecilor. A - min. Sfin - - te fă -ră de

vecii vecilor. A - min. Sfin - - te fă -ră de

vecii vecilor. A - min. Sfin - - te fă -ră de

vecii vecilor. A - min. Sfin - - te fă -ră de

p *rall.* *pp*

moar - te, mi - lu - e - ște - ne pre noi.

p *pp*

moar - te, mi - lu - e - ște - ne pre noi.

p *pp*

moar - te, mi - lu - e - ște - ne pre noi.

p *pp*

moar - te, mi - lu - e - ște - ne pre noi.

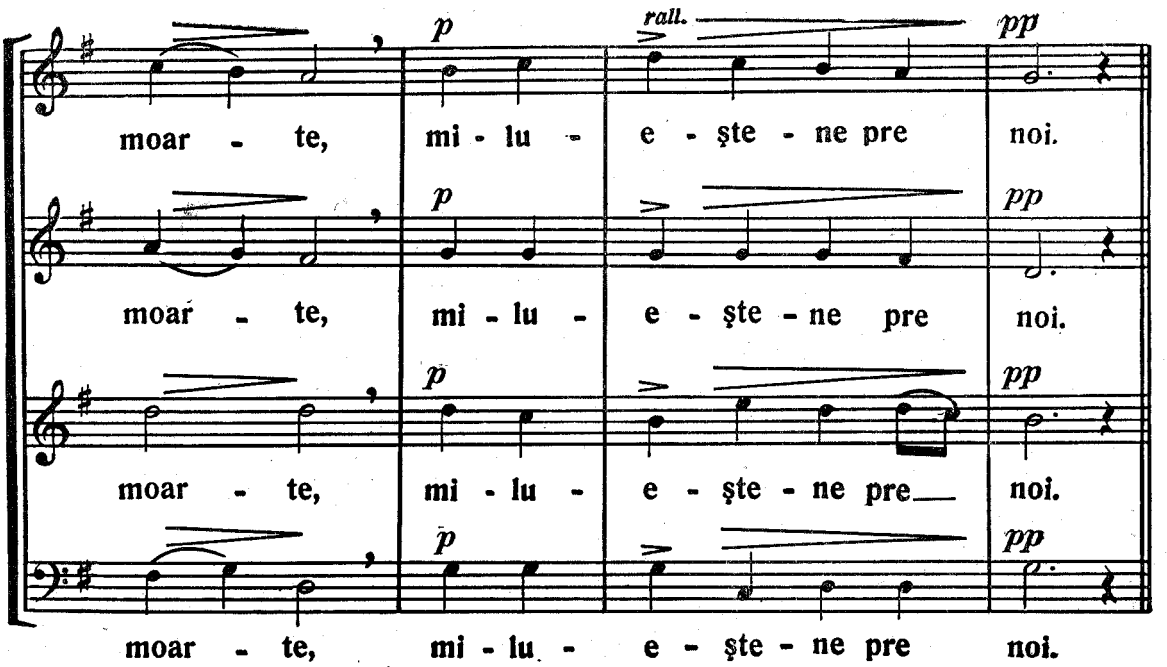

După ce preotul zice „Puternic", cîntăm:

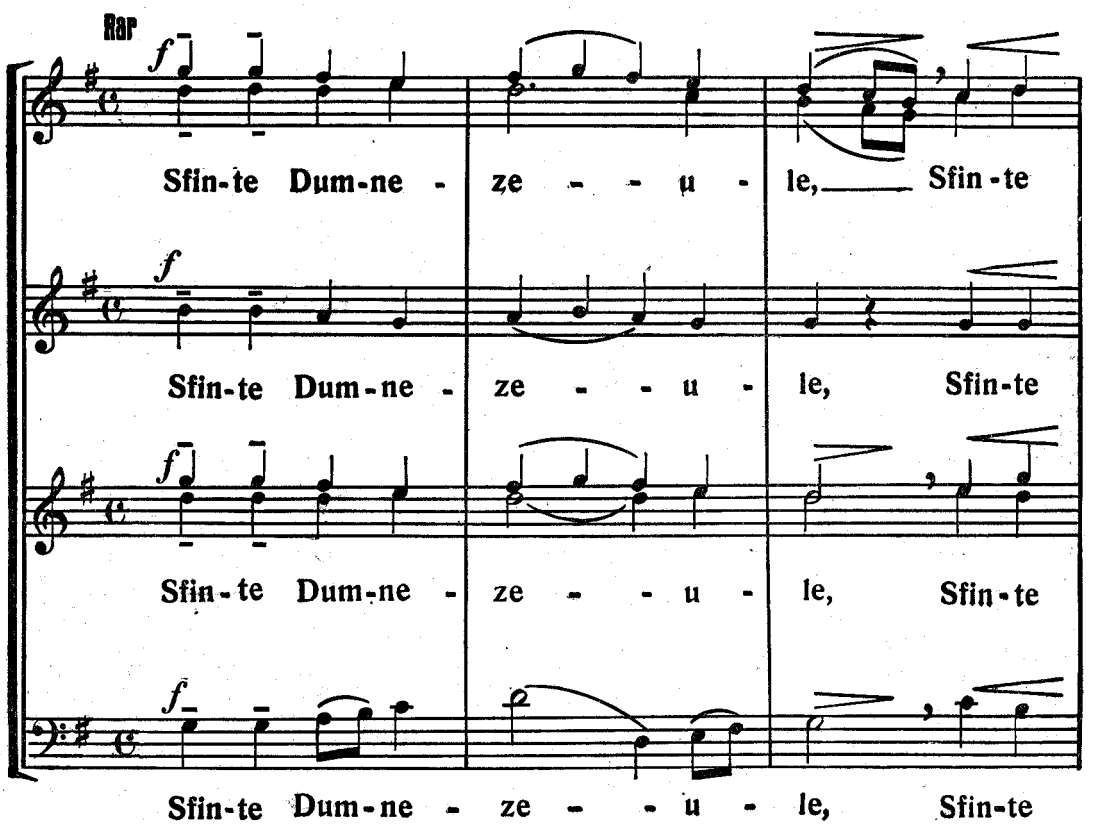

Rar

f

Sfin-te Dum-ne - ze - - u - le, Sfin-te

f

Sfin-te Dum-ne - ze - - u - le, Sfin-te

f

Sfin-te Dum-ne - ze - - u - le, Sfin-te

f

Sfin-te Dum-ne - ze - - u - le, Sfin-te

ff

Ta - - re, Sfin - te făr' de moar - - - -

ff

ta - - re, Sfin - te făr' de moar - - -

ff

ta - - re, Sfin - te făr' de moar - - -

ff

ta - - re, Sfin - făr' de moar - - -

p *rallentando* *pp*

te, mi - lu - e - ște - ne pre noi.

p *pp*

te, mi - lu - e - ște - ne pre noi.

p *pp*

te, mi - lu - e - ște - ne pre noi.

p *pp*

te, mi - lu - e - ște - ne pre noi.

Urmează citirea **Apostolului.**

SFINTE DUMNEZEULE

(Glas 5)

Melodia după GHELASIE BASARABEANUL

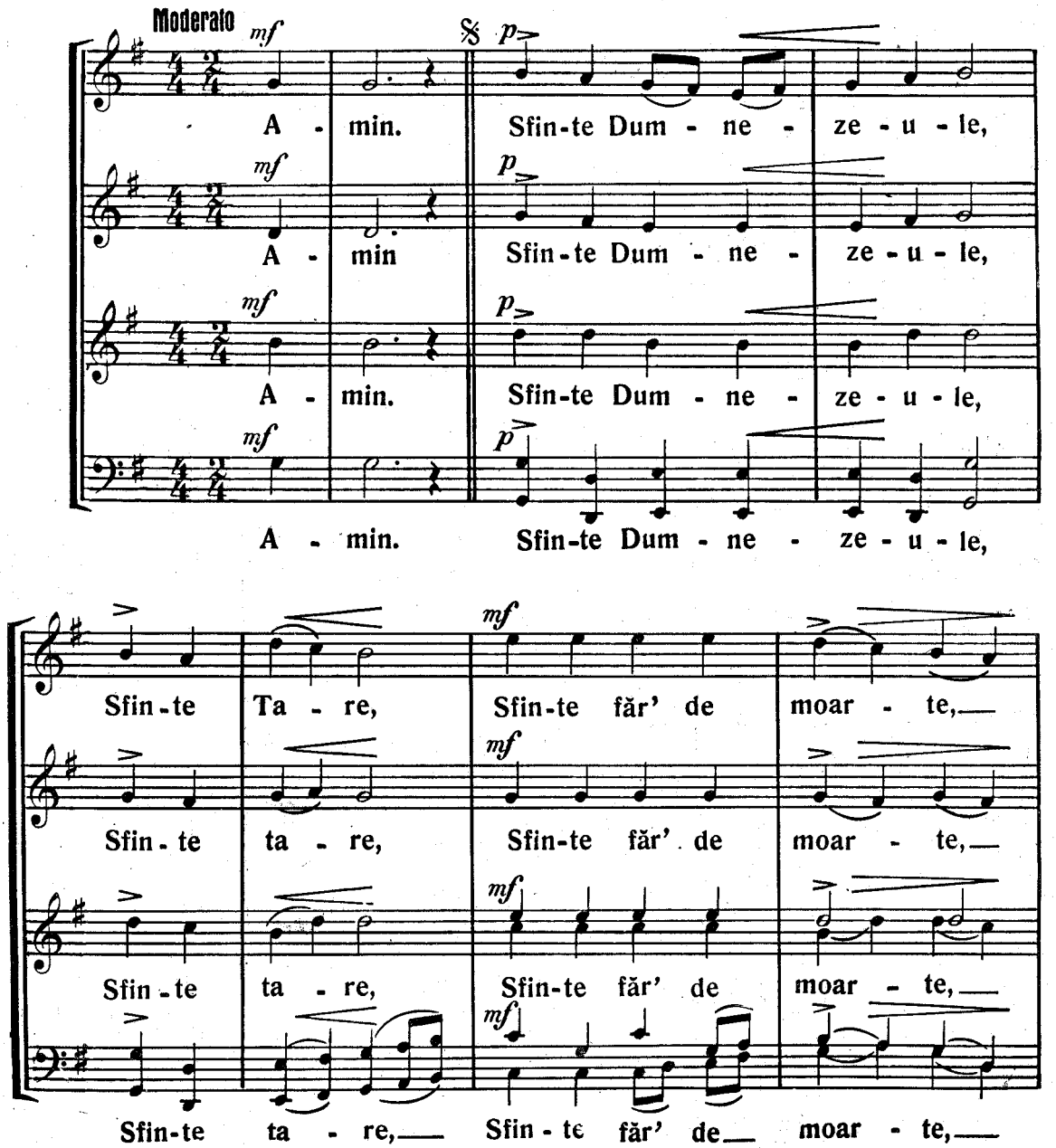

p *rallentando* *pp* 𝄋

mi - lu - e - ște - ne pre noi.

p *pp*

mi - lu - e - ște - ne pre noi.

p *pp*

mi - lu - e - ște - ne pre noi.

p *pp*

mi - lu - e - ște - ne pre noi.

De 3 ori la rînd. Apoi:

Mărire... și acum...

Allegretto *mf*

Mă - ri - re Ta - tă - lui și Fi - u - lui și

mf

Mă - ri - re Ta - tă - lui și Fi - u - lui și

mf

Mă - ri - re Ta - tă - lui și Fi - u - lui și

mf

Mă - ri - re Ta - tă - lui și Fi - u - lui și

p

Sfîn - tu - lui Duh. Și a - cum și pu - ru - rea

p

Sfîn - tu - lui Duh. Și a - cum și pu - ru - rea

p

Sfîn - tu - lui Duh. Și a - cum și pu - ru - rea

p

Sfîn - tu - lui Duh. Și a - cum și pu - ru - rea

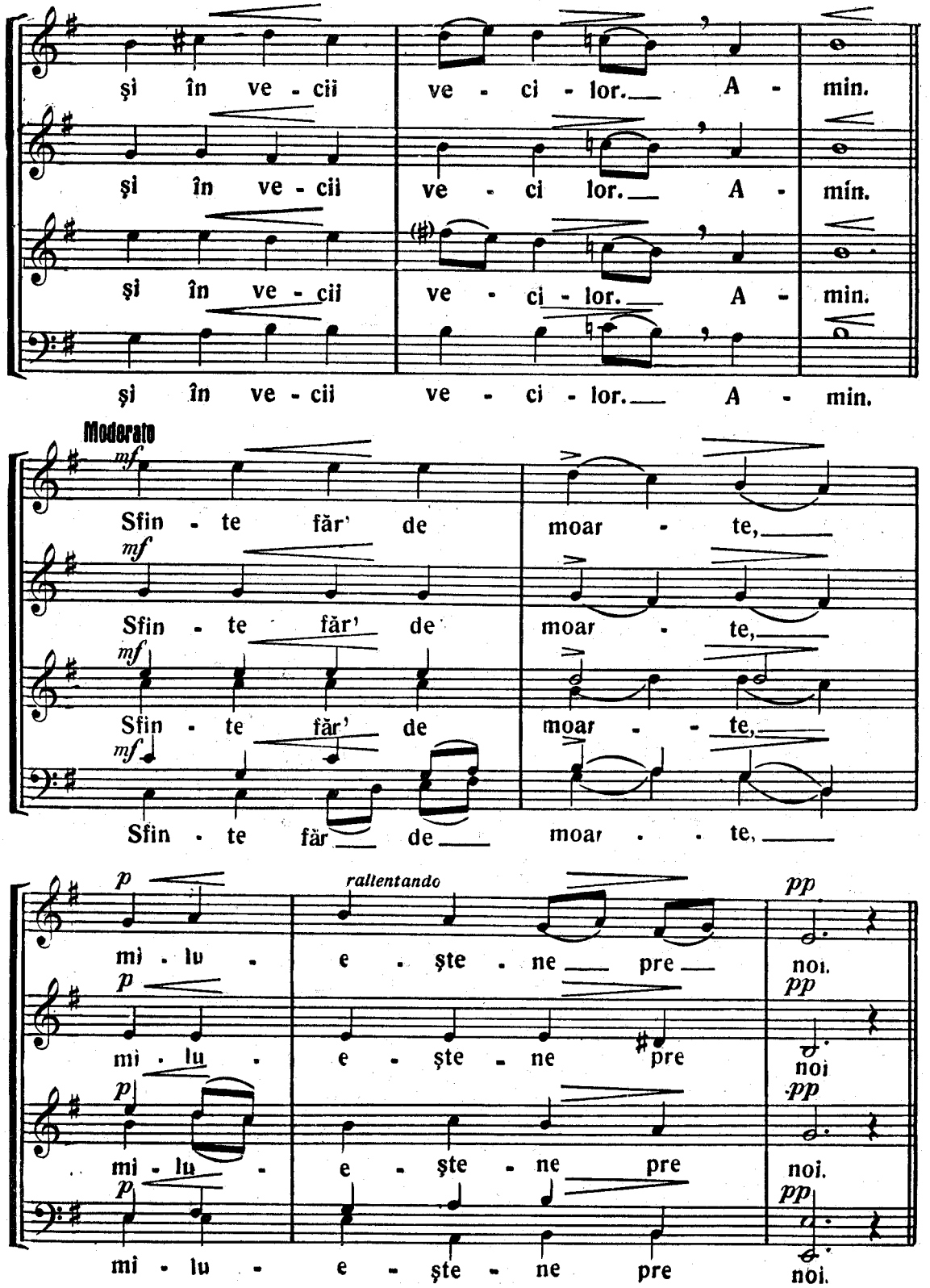
şi în ve - cii ve - ci - lor. A - min.
şi în ve - cii ve - ci lor. A - min.
şi în ve - cii ve - ci - lor. A - min.
şi în ve - cii ve - ci - lor. A - min.
Moderato
mf
Sfin - te făr' de moar - te,
Sfin - te făr' de moar - te,
Sfin - te făr' de moar - te,
Sfin - te făr de moar - te,
p
rallentando
pp
mi - lu - e - şte - ne pre noi.
mi - lu - e - şte - ne pre noi
mi - lu - e - şte - ne pre noi.
mi - lu - e - şte - ne pre noi.

Rar

mf Sfin - te Dum - ne - ze - u - le, *f* Sfin - te Ta - -

mf Sfin - te Dum - ne - ze - u - le, *f* Sfin - te ta - -

mf Sfin - te Dum - ne - ze - u - le, *f* Sfin - te ta - -

mf Sfin - te Dum - ne - ze - u - le, *f* Sfin - te

re, *mf* *decrescendo* Sfin - te făr' de moar - - te,

re, *mf* *decrescendo* Sfin - te făr' de moar - - te,

re, *mf* *decrescendo* Sfin - te făr' de moar - - te,

ta - re, *mf* *decrescendo* Sfin - te făr' de moar - - te,

p mi - lu - e - ște - ne pre noi. *rall.* *pp*

p mi - lu - e - ște - ne pre noi. *pp*

p mi - lu - e - ște - ne pre noi. *pp*

p mi - lu - e - ște - ne pre noi. *pp*

SFINTE DUMNEZEULE

(Glas 5 Agem)

Melodia după A. PANN

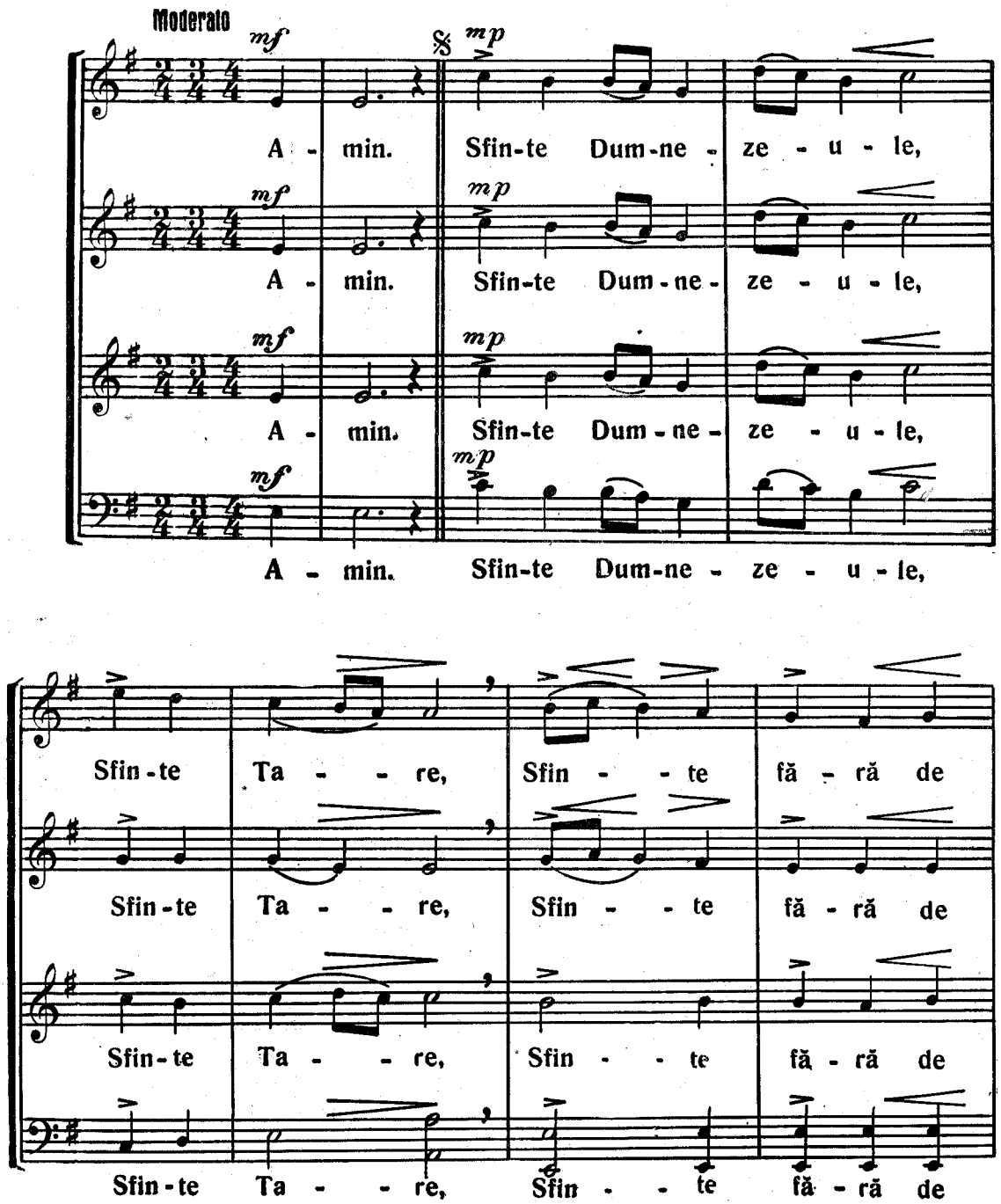

moar - te, mi - lu - e - şte-ne pre noi.

moar - te, mi - lu - e - şte - ne pre noi.

moar - te, mi - lu - e - şte - ne pre noi.

moar - te, mi - lu - e - şte - ne pre noi.

De 3 ori la rînd

Apoi:

D.S.

Mărire... şi acum..

Recitativ

Mă - ri - re Ta - tă - lui şi Fi - u - lui şi

Mă - ri - re Ta - tă - lui şi Fi - u - lui şi

Mă - ri - re Ta - tă - lui şi Fi - u - lui şi

Mă - ri - re Ta - tă - lui şi Fi - u - lui şi

sfîn - tu - lui Duh. Şi a - cum şi pu - ru - rea şi în

sfîn - tu - lui Duh. Şi a - cum şi pu - ru - rea şi în

sfîn - tu - lui Duh. Şi a - cum şi pu - ru - rea şi în

sfîn - tu - lui Duh. Şi a - cum şi pu - ru - rea şi în

ve - cii ve - ci - lor. A - min. Sfin - - te

ve - cii ve - ci - lor. A - min. Sfin - - te

ve - cii ve - ci - lor. A - min. Sfin - - te

ve - cii ve - ci - lor A - min. Sfin - - te

p

fă - ră de moar - te, mi - lu -

p

fă - ră de moar - - te, mi - lu -

p

fă - ră de moar - - te, mi - lu -

p

fă - ră de moar - - te, mi - lu -

pp

e - şte - ne pre noi.

pp

e - şte - ne pre noi.

pp

e - şte - ne pre noi.

pp

e - şte - ne pre noi.

După ce preotul zice „Puternic", cîntăm:

Mai rar

mf *f*

Sfin-te Dum-ne-ze-u-le, Sfin-te Ta-re,

mf *f*

Sfin-te Dum-ne-ze-u-le, Sfin-te Ta-re,

mf *f*

Sfin-te Dum-ne-ze-u-le, Sfin-te Ta-re,

mf *f*

Sfin-te Dum-ne-ze-u-le, Sfin-te Ta-re,

p

Sfin-te fă-ră de moar-te, mi-lu-

p

Sfin-te fă-ră de moar-te, mi-lu-

p

Sfin-te fă-ră de moar-te, mi-lu-

p

Sfin-te fă-ră de moar-te, mi-lu-

decresc. *rallentando* *pp*

e-ște-ne pre noi.

decresc. *pp*

e-ște-ne pre noi.

decresc. *pp*

e-ște-ne pre noi.

decresc. *pp*

e-ște-ne pre noi.

Urmează citirea Apostolului.

La Praznice, în loc de «Sfinte Dumnezeule», se cîntă Cîţi în Hristos.

CÎŢI ÎN HRISTOS

(Glas 1)

Andantino

mf — mp

A - min. Cîţi în Hris - tos v-aţi bo - te -

mf — mp

A - min. Cîţi în Hris - tos v-aţi bo - te -

mf — mp

A - min. Cîţi în Hris - tos v-aţi bo - te -

mf — mp

A - min. Cîţi în Hris - tos v-aţi bo - te -

zat, în Hris - tos v-aţi şi-m-bră - cat. A - li -

zat, în Hris - tos v-aţi şi-m-bră - cat. A - li -

zat, în Hris - tos v-aţi şi-m-bră - cat. A - li -

zat, în Hris - tos v-aţi şi-m-bră - cat. A - li -

lu - - i - - a.

lu - - i - - a.

lu - - i - - a.

lu - - i - - a.

De 3 ori la rînd

Apoi

Mărire... şi acum...

Allegretto

mf

Mă - ri - re Ta - tă - lui şi Fi - u - lui şi

Mă - ri - re Ta - tă - lui şi Fi - u - lui şi

Mă - ri - re Ta - tă - lui şi Fi - u - lui şi

Mă - ri - re Ta - tă - lui şi Fi - u - lui şi

sfîn - tu - lui Duh. Şi a - cum şi pu - ru - rea

sfîn - tu - lui Duh. Şi a - cum şi pu - ru - rea

sfîn - tu - lui Duh. Şi a - cum şi pu - ru - rea

sfîn - tu - lui Duh. Şi a - cum şi pu - ru - rea

și în ve - cii ve - ci - lor. A - min.

și în ve - cii ve - ci - lor. A - min.

și în ve - cii ve - ci - lor A - min.

și în ve - cii ve - ci - lor. A - min.

Andantino

mp

In Hris - tos v-ați și-m - bră - cat. A - li -

mp

In Hris - tos v-ați și-m - bră - cat. A - li -

mp

In Hris - tos v-ați și-m - bră - cat. A - li -

mp

In Hris - tos v-ați și-m - bră - cat. A - li -

lu - - i - - a.

lu - - i - - a.

lu - - i - - a.

lu - - i - - a.

După ce preotul zice „Puternic“, cîntăm:

Andante *mf*

Cîţi în Hris - tos v-aţi bo - te -

mf

Cîţi în Hris - tos v-aţi bo - te -

mf

Cîţi în Hris - tos v-aţi bo - te -

mf

Cîţi în Hris - tos v-aţi bo - te -

crescendo *f*

zat, în Hris - tos v-aţi şi-m - bră -

crescendo *f*

zat, în Hris - tos v-aţi şi-m - bră -

crescendo *f*

zat, în Hris - tos v-aţi şi-m - bră -

crescendo *f*

zat, în Hris - tos v-aţi şi-m - bră -

ritenuto *p a tempo* *decrescendo*

cat. A - li - lu - i - a.

p *decrescendo*

cat. A - li - lu - i - a.

p *decrescendo*

cat. A - li - lu - i - a.

p *decrescendo*

cat. A - li - lu - i - a.

Urmează citirea Apostolului.

La sărbăt. Cinstitei Cruci (14 sept. şi Dumineca a III-a din postul Paştelui) în loc de „Sfinte Dumnezeule".

CRUCII TALE *)

(Glas 2)

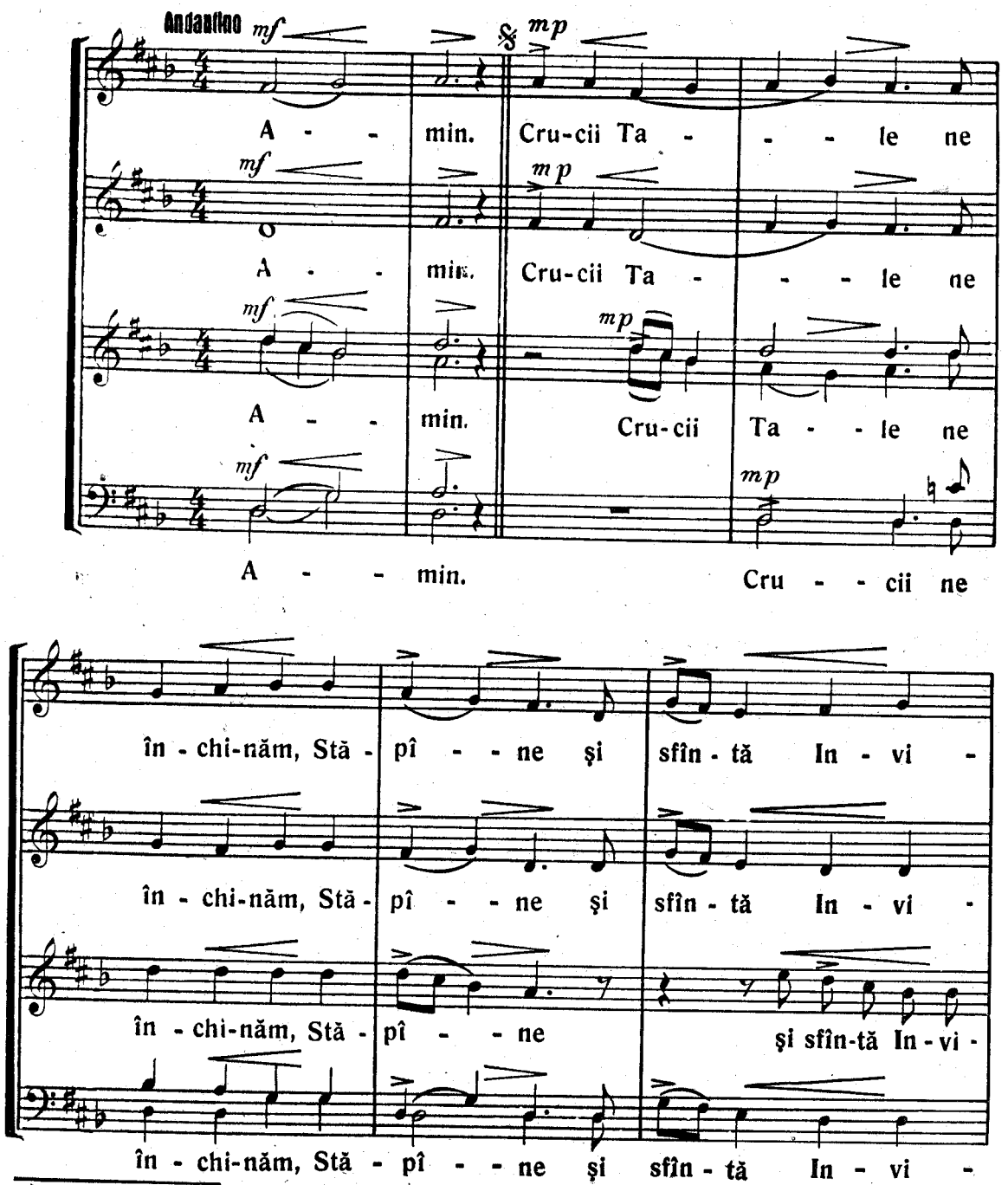

*) Armura de la cheie este specifică glasului 2.

e - rea Ta o lă - u - dăm şi

e - rea Ta o lă - u - dăm şi

e - rea Ta o lă - u - dăm şi

e - rea Ta o lă - u - dăm şi

rallentando

o mă - - rim.

o mă - - rim.

o mă - - rim.

o mă - - rim. D.S.

De 3 ori la rînd

Apoi:

Mărire... şi acum...

Recitativ *mf*

Mă-ri - re Ta - tă-lui şi Fi - u - lui şi

mf

Mă-ri - re Ta - tă-lui şi Fi - u - lui şi

mf

Mă-ri - re Ta - tă-lui şi Fi - u - lui şi

mf

Mă-ri - re Ta - tă-lui şi Fi - u - lui şi

sfîn-tu-lui Duh. Şi a - cum şi pu-ru-rea şi în ve-cii

sfîn-tu-lui Duh. Şi a - cum şi pu-ru-rea şi în ve-cii

sfîn-tu-lui Duh. Şi a - cum şi pu-ru-rea şi în ve-cii

sfîn-tu-lui Duh. Şi a - cum şi pu-ru-rea şi în ve-cii

Andantino

ve-ci-lor. A - min. Şi sfîn - tă In - vi - -

ve-ci-lor. A - min. Şi sfîn - tă In - vi - -

ve-ci-lor. A - min. Şi sfîn-tă In - vi -

ve-ci-lor. A - min. Şi sfîn - tă In - vi - -

rallentando

e - rea Ta o lă - u-dăm şi o mă - - rim.

e - rea Ta o lă - u-dăm şi o mă - - rim.

e - rea Ta o lă - u-dăm şi o mă - - rim.

e - rea Ta o lă - u-dăm şi o mă - - rim.

Se cîntă încă odată **Crucii Tale,** însă mai rar şi cu voce puternică.
Urmează citirea **Apostolului.**

După citirea „Apostolului":

ALILUIA

(Glas 7)

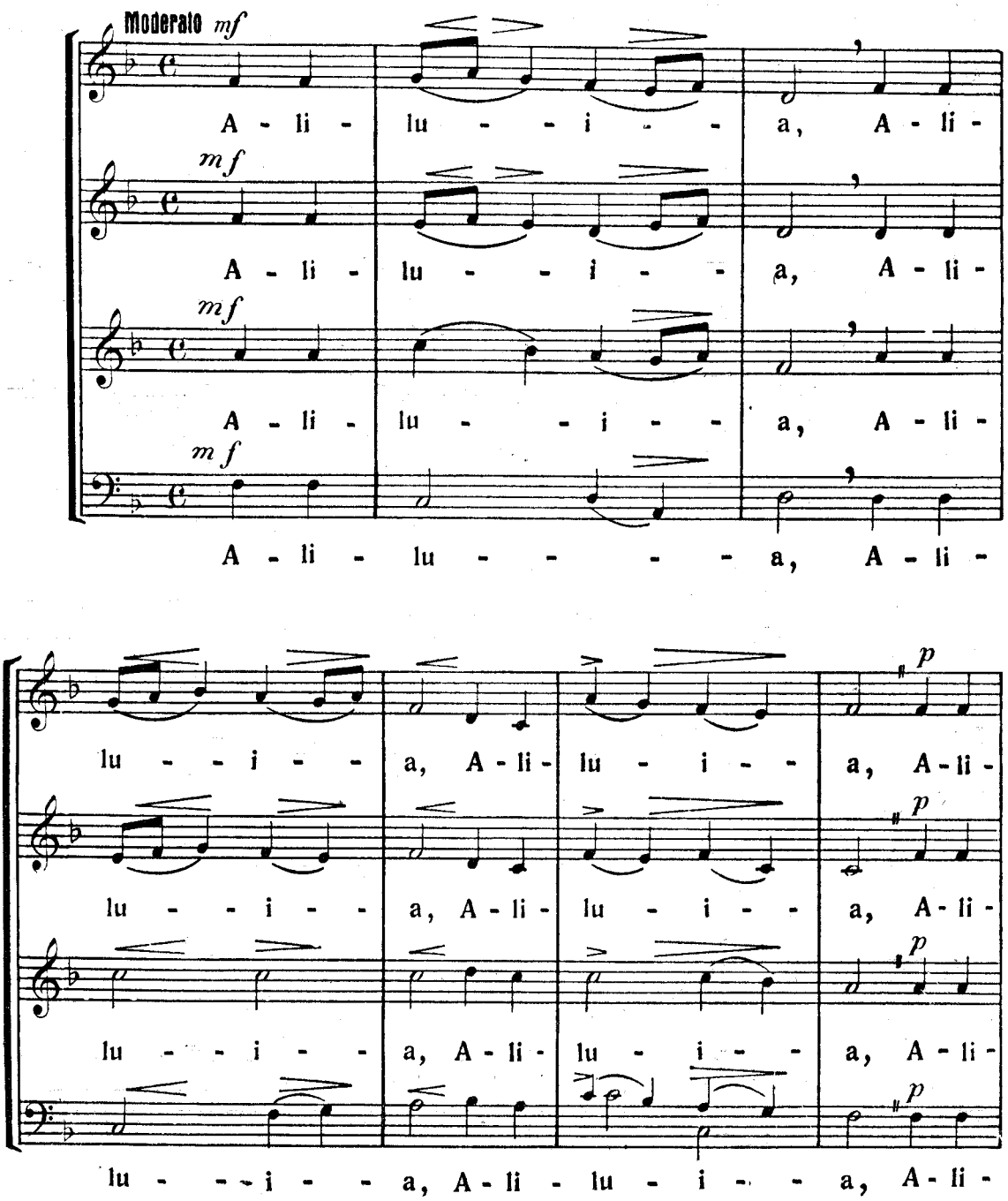

lu - - i - - a, A - li - lu - - i - - a, A - li -

lu - - i - - a, A - li - lu - - i - - a, A - li -

lu - - i - - a, A - li - lu - - i - - a, A - li -

lu - - i - - a, A - li - lu - - i - - a, A - li -

pp

lu - - i - - a, A - li - lu - - i - - a, A - li -

pp

lu - - i - - a, A - li - lu - - i - - a, A - li -

pp

lu - - i - - a, A - li - lu - - i - - a, A - li -

pp

lu - - i - - a, A - li - lu - - i - - a, A - li -

rallentando

lu - - i - - a, A - li - lu - - i - - a.

lu - - i - - a, A - li - lu - - i - - a.

lu - - i - - a, A - li - lu - - i - - a.

lu - - i - - a, A - li - lu - - i - - a.

ALT
ALILUIA
(Glas 1)

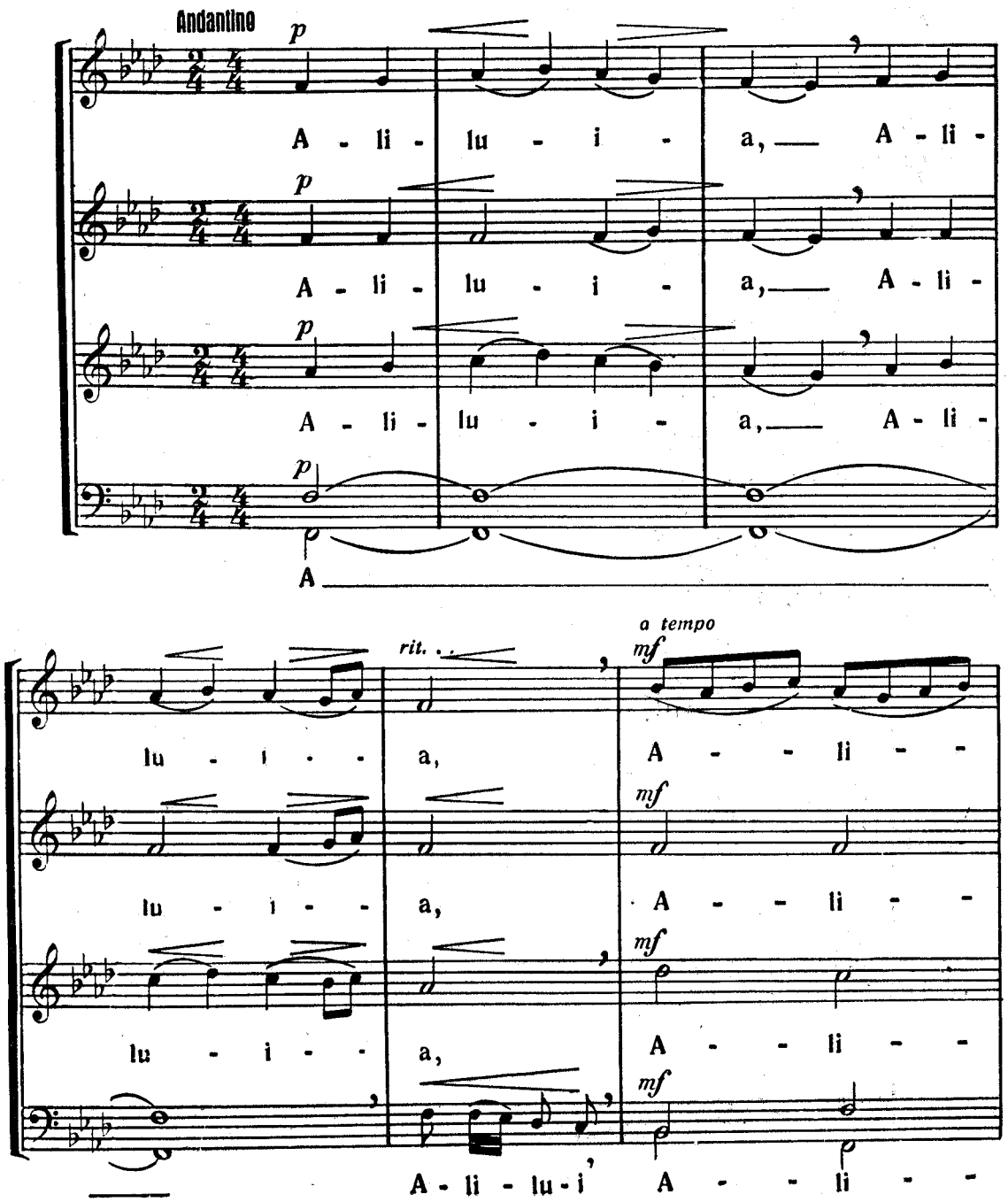

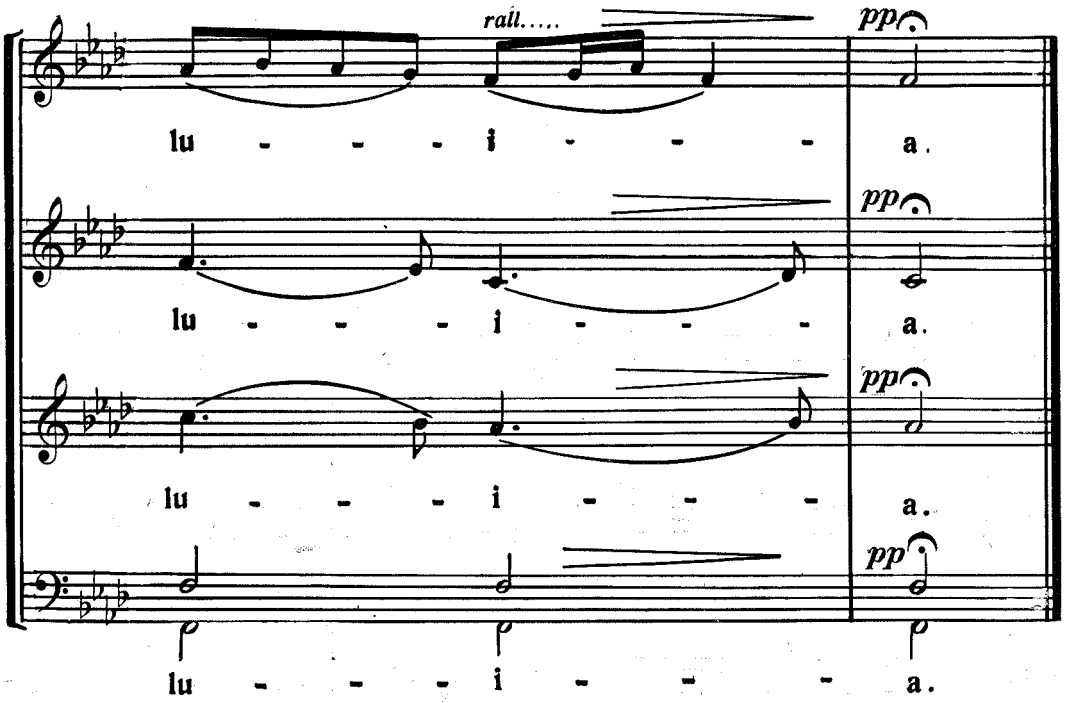

Inainte de Sfînta Evanghelie:

Şi Duhului Tău (Glas 8)

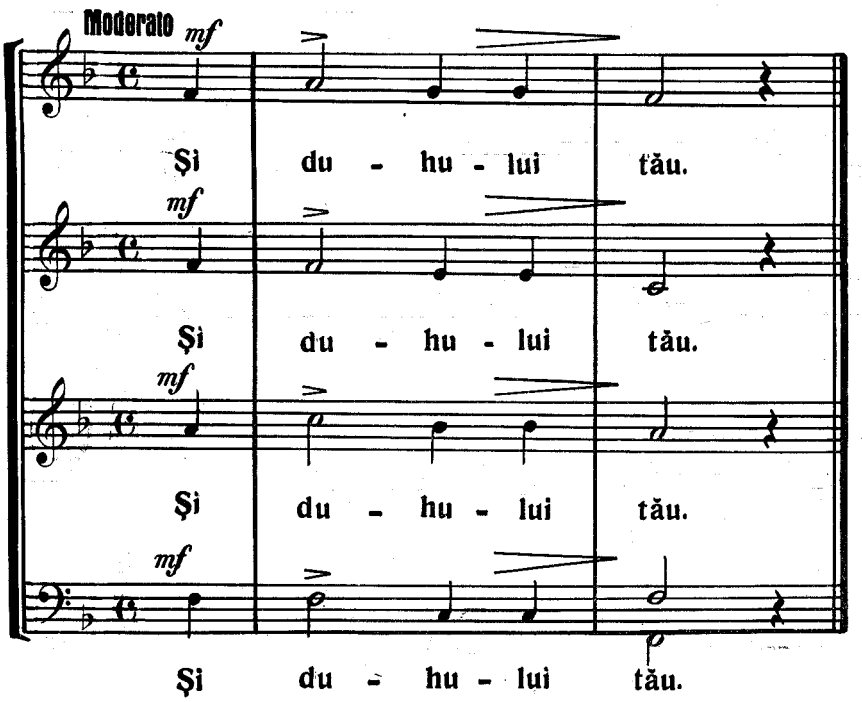

Apoi:

MĂRIRE ŢIE, DOAMNE!

(Glas 8)

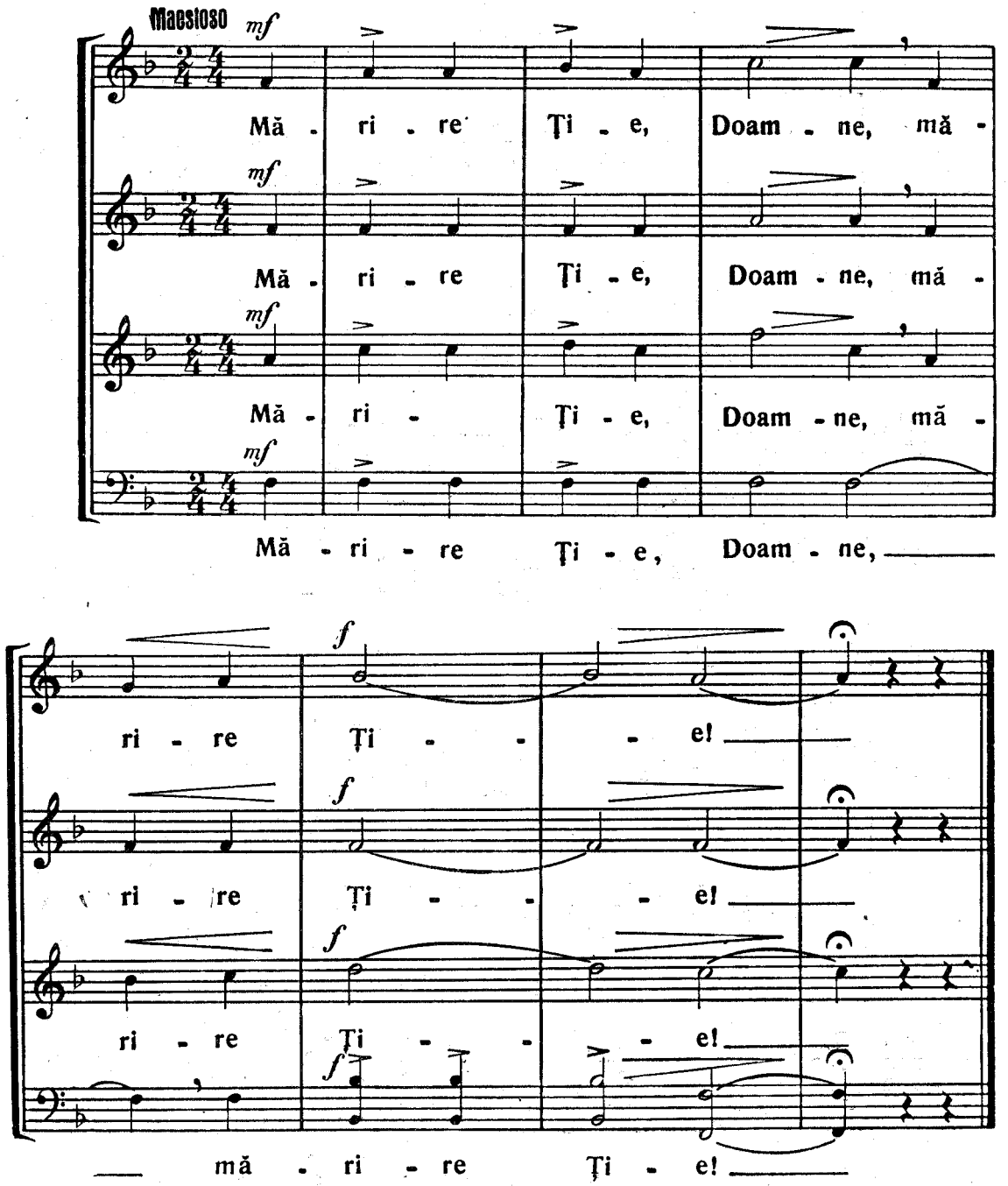

Urmează citirea Sfintei Evanghelii, după care se repetă Mărire Ţie, Doamne.

Cînd slujeşte Arhiereu, după citirea Sfintei Evanghelii şi după „Mărire Ţie, Doamne!" se cîntă Intru mulţi ani, Stăpîne!

ÎNTRU MULȚI ANI, STĂPÎNE!

(Glas 8)

Maestoso

f

In - tru mulți ani, Stă - -

f

In - tru mulți, în-tru mulți ani, în - tru mulți

f

In - tru mulți, în-tru mulți ani, în - tru mulți

f

In - tru mulți ani, în - tru mulți

rallentando

pî - - - ne!

ani, Stă-pî - - ne, în - tru mulți ani!

ani, Stă-pî - - ne, în - tru mulți ani!

ani, Stă - pî - - ne!

După Sfînta Evanghelie:

ECTENIE
(Glas 8)

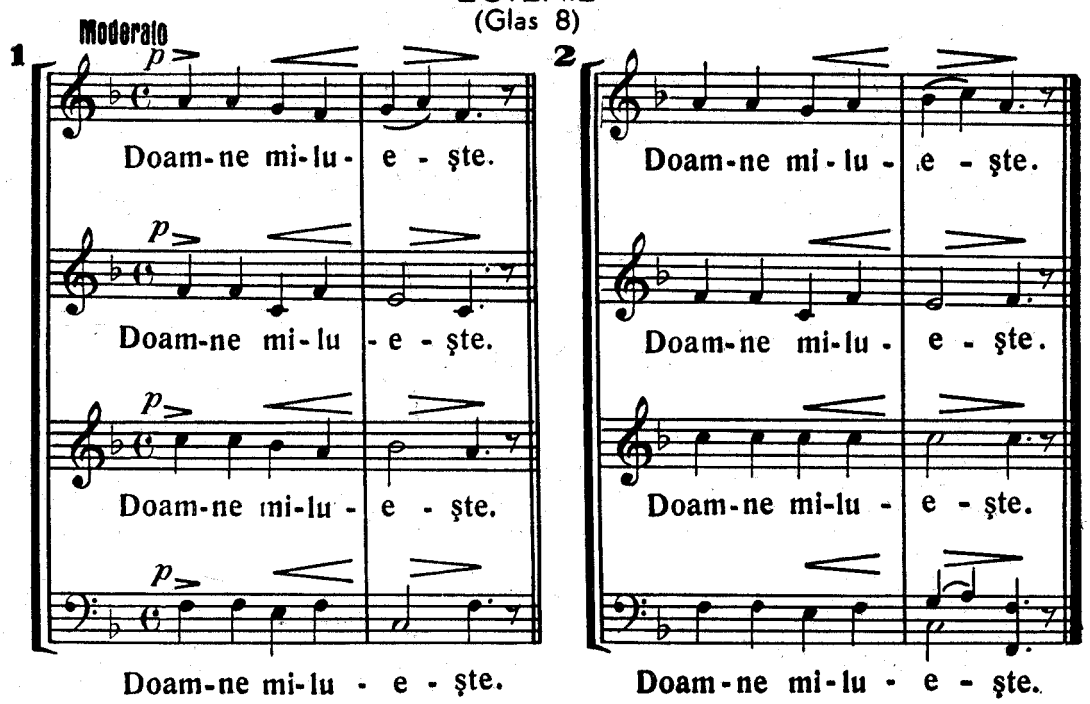

DOAMNE MILUEŞTE ÎNTREIT *)
(Glas 8)

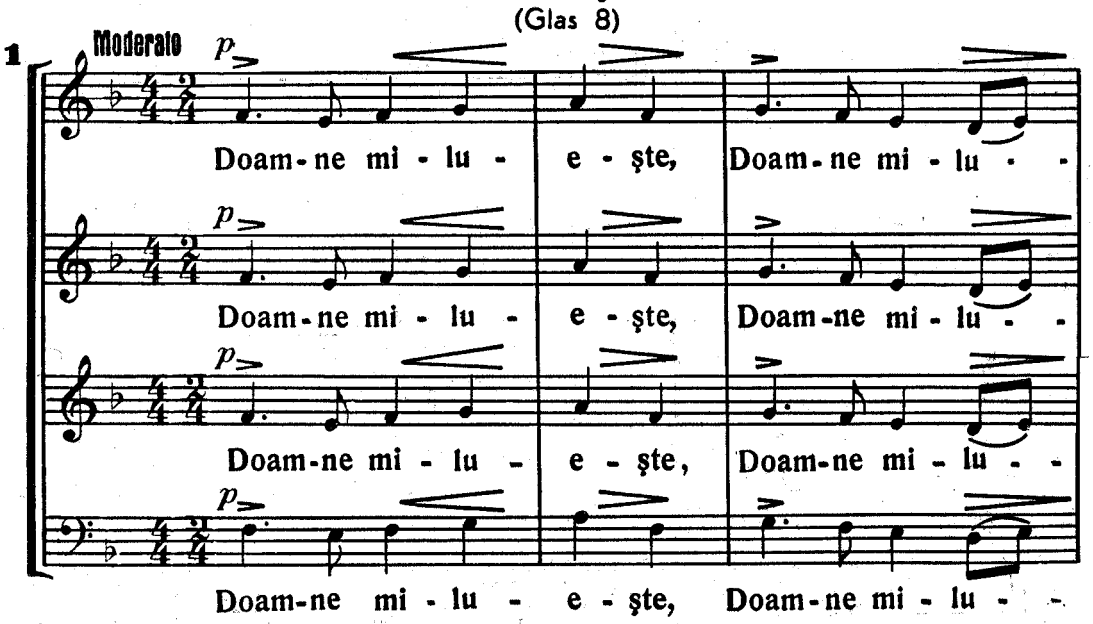

*) N-rele **1,2,3** se pot repeta.

e - ște, Doam-ne mi - lu - e - - ște.

e - ște, Doam-ne mi - lu - e - - ște.

e - ște, Doam-ne mi - lu - e - - ște.

e - ște, Doam-ne mi - lu - e - - ște.

2

p

Doam-ne mi - lu - e - ște, Doam-ne mi - lu - e - ște,

p

Doam-ne mi - lu - e - ște, Doam-ne mi - lu - e - ște,

pp

Doam-ne mi-lu - e - ște, Doam-ne mi - lu - e - ște,

pp

Doam-ne mi - lu - e - ște, Doam-ne mi - lu - e - ște,—

Doam - ne mi - lu - e - - ște.

Doam - ne mi - lu - e - - - ște.

Doam - ne mi - lu - e - - - ște.

Doam - ne mi - lu - e - - - ște.

3

pp

Doam - ne mi - lu - e - ște, Doam - ne mi - lu -

pp

Doam - ne mi - lu - e - ște, Doam - ne mi - lu -

pp

Doam - ne mi - lu - e - ște Doam - ne mi - lu -

p

Doam - ne mi - lu - e - ște, Doam - ne mi - lu -

e - ște, Doam-ne mi - lu - e - - - ște.

e - ște, Doam-ne mi - lu - e - - - ște

e - ște, Doam-ne mi - lu - e - - - ște.

e - ște, Doam-ne mi - lu - e - - - ște.

4

p

Doam-ne mi-lu-e-ștеDoamnemi-lu-e-ște Doamne mi-lu - e - ște.

p

Doam-ne mi-lu-e-ștеDoam ne mi-lu - e - ște Doam-ne mi-lu - e - ște.

p

Doam-ne mi - lu-e ștеDoamne mi-lu - e - ște Doamne mi-lu - e - ște.

p

Doam-ne mi-lu-e-ștеDoamne mi-lu-e-ște Doam-ne mi-lu - e - ște.

5

Doam-ne mi-lu-e-şteDoam-ne mi-lu-e-şte Doam-ne mi-lu- e - şte.

Doam-ne mi-lu-e-şteDoam-ne mi-lu-e-şte Doam-ne mi-lu- e - şte.

Doam-ne mi-lu-e-şteDoam-ne mi-lu-e-şte Doam-ne mi-lu- e - şte.

Doam-ne mi-lu-e-şteDoam-ne mi-lu-e-şte Doam-ne mi-lu - e - şte.

6

Doam-ne mi-lu-e-şteDoam-ne mi-lu-e-şte Doam-ne mi-lu- e - şte

Doam-ne mi-lu-e-şteDoam-ne mi-lu-e-şte Doam-ne mi-lu- e - şte.

Doam-ne mi-lu-e-şte Doam-ne mi-lu-e-şte Doam-ne mi-lu- e - şte.

Doam-ne mi-lu-e-şte Doam-ne mi-lu-e-şte Doam-ne mi-lu - e - şte.

7

Doam-ne mi-lu-e-şteDoam-ne mi-lu-e-şte Doam-ne mi-lu- e - şte. A-min

Doam-ne mi-lu-e-şteDoam-ne mi-lu-e-şte Doam-ne mi-lu- e - şte. A-min

Doam-ne mi-lu-e-şteDoam-ne mi-lu-e-şte Doam-ne mi-lu- e - şte. A-min

Doam-ne mi-lu-e-şteDoam-ne mi-lu-e-şte Doam-ne mi-lu-e-şte. A-min.

ECTENIA CELOR CHEMAŢI

(Glas 8)

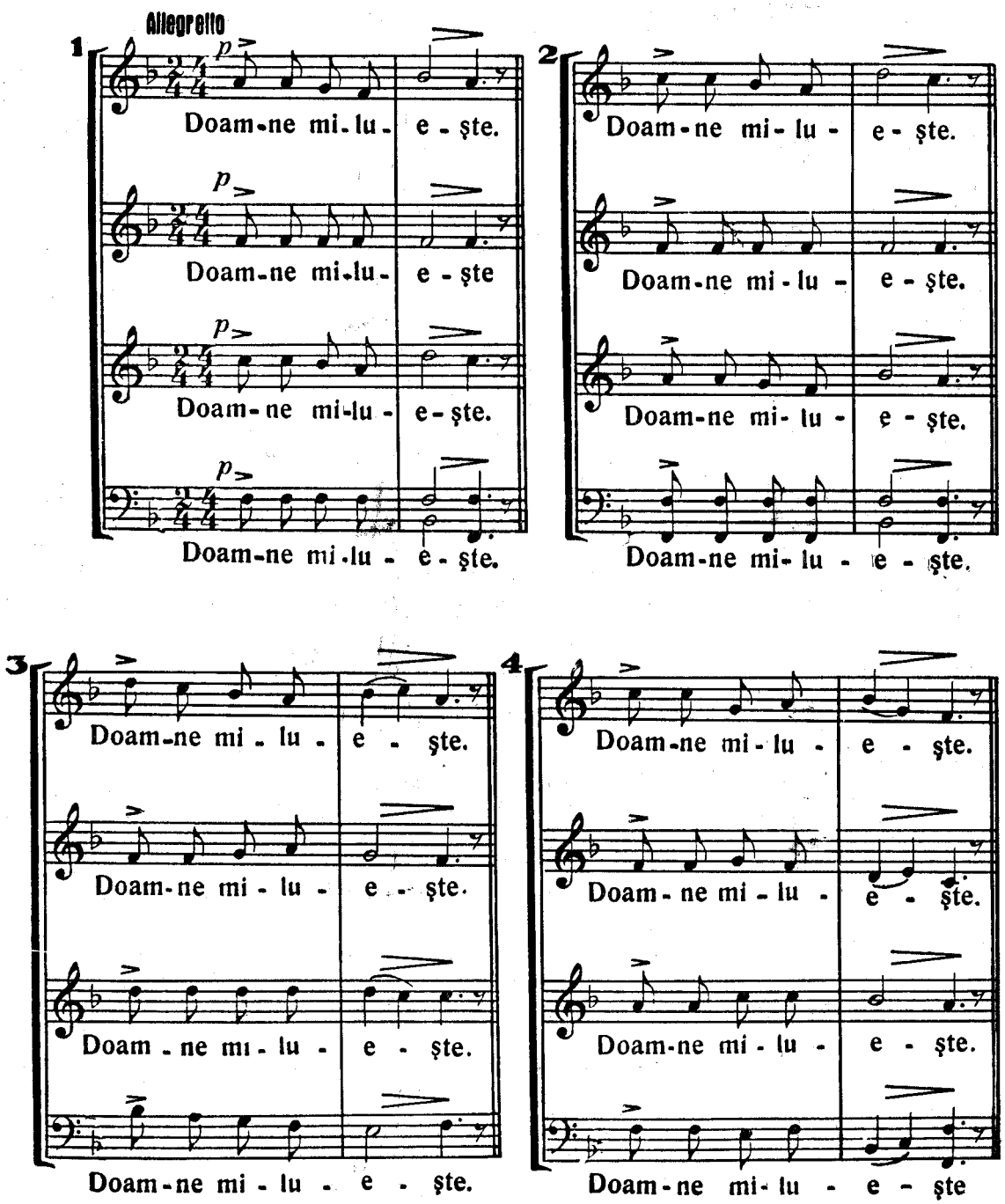

5 pp

Doam-ne mi-lu - e - ște.

pp

Doam-ne mi-lu - e - ște.

pp

Doam-ne mi-lu - e - ște.

pp

Doam-ne mi-lu - e - ște.

6

Doam-ne mi-lu - e - ște,

Doam-ne mi-lu - e - ște.

Doam-ne mi-lu - e - ște.

Doam-ne mi-lu - e - ște.

mf

Ți-e, Doam - ne!

mf

Ți-e, Doam - ne!

mf

Ți-e, Doam - ne!

mf

Ți-e, Doam - ne!

A - min.

A - min.

A - min.

A - min.

7 p

Doam ne mi-lu - e - ște.

p

Doam-ne mi-lu - e - ște.

p

Doam-ne mi-lu- e - ște.

p

Doam-ne mi-lu - e - ște.

8

Doam-ne mi - lu - e - ște.

Doam-ne mi - lu - e - ște.

Doam-ne mi - lu - e - ste.

Doam-ne mi - lu - e - ște.

A - min.

A - min.

A - min.

A - min.

LA VOHODUL CEL MARE

(Glas 8)

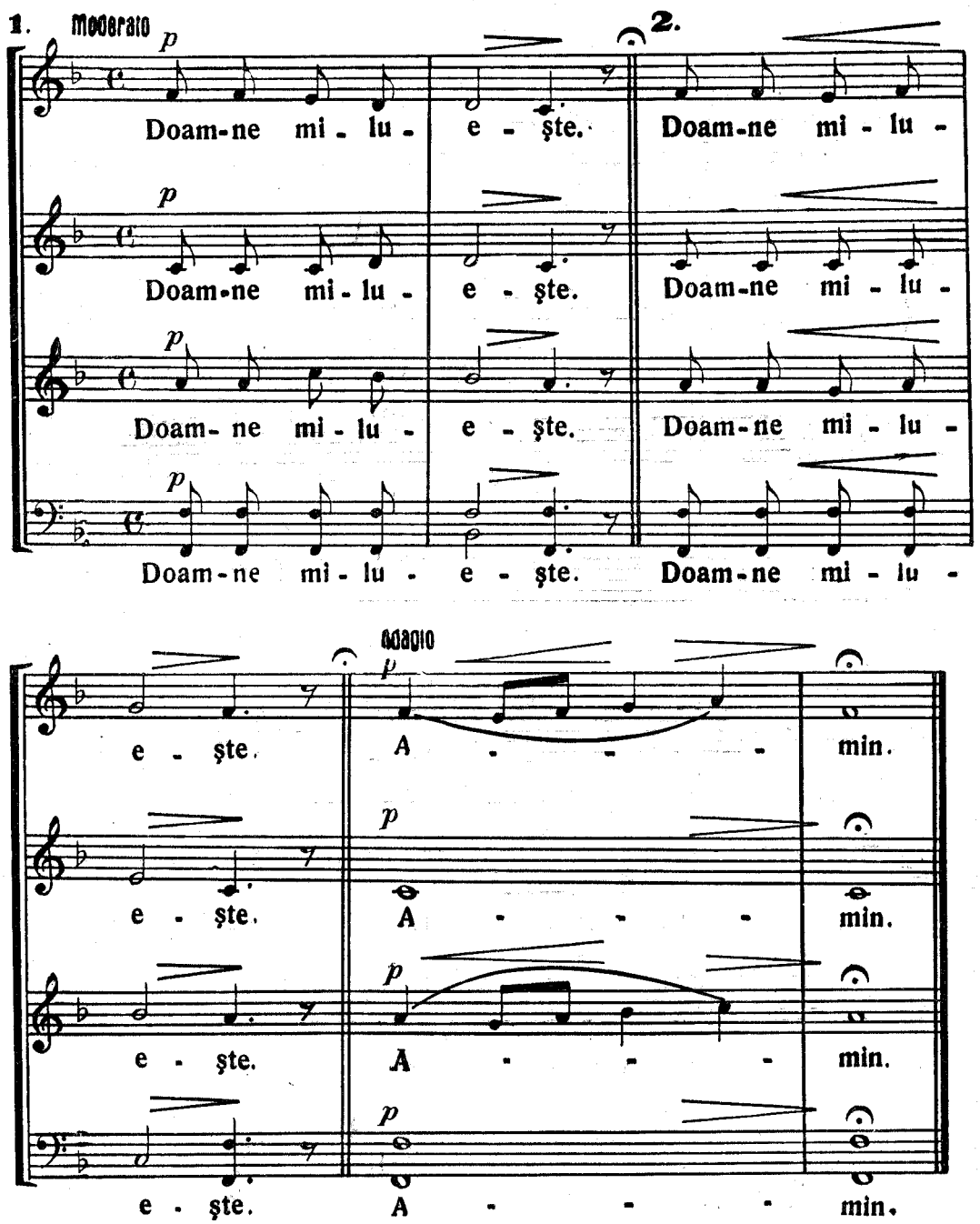

IMNUL HERUVIMIC
(Glas 8)

Rar şi liniştit

pp

Ca - - - - - rii Ca - - rii pre

pp

Ca - - - rii Ca - rii pre

p

Ca - - rii pre

pp

Ca - - -

He - ru - vimi, pre He - ru -

He - - ru vimi, pre He - ru - -

He - ru - vimi, pre He - ru - -

- - - - rii pre He - ru - -

Cu tai - - nă, cu tai - - -

vimi. cu tai - nă, cu tai - - -

vimi. cu tai - nă, cu tai - - - -

vimi.

vimi. cu

nă,

nă

nă, cu tai - - nă, cu tai - - - - -

tai - - - nă, cu tai - - - -

cu tai - - nă în -

în - chi - pu - - im, în -

nă în - chi - - pu - im, cu tai - - nă în -

nă, tai-nă-n - chi - - pu - im, cu tai - - nă în -

chi - pu - im, în - - chi - pu - im.

chi - - pu - im, în - - chi - pu - im.

chi - - pu - im, în - chi - pu - - im.

chi - - pu - im, în - chi -pu - im.

mf

Şi fă - că - toa - - rei de vi - ea - ţă Tre -

mp

Şi fă - că - toa - - rei de vi - ea - - ţă Tre -

mp

Şi fă - că - - toa - - rei Tre -

mp

Şi fă - că - - toa - - rei de vi -

imi, fă - că - toa - - - - - rei

imi, fă - că - toa - - - - - rei

imi, fă - că - toa - - rei

ea - - - ţă Tre - imi,

de vi - ea - - - - ţă Tre - imi,

de vi - ea - - - - ţă Tre - imi,

de vi - ea - - - - ţă Tre - imi, în - tre -

de vi - ea - - - - ţă Tre - imi,

în - tre - it sfîn - tă, în - tre - it

în - tre - it sfîn - tă, în - tre - it

it, în - tre - it

Barit.

în - tre - it sfîn - -

sfîn - - tă, cîn - ta - - - re a -

sfîn - - tă cîn - ta - - - re a -

sfîn - - tă cîn - ta - -

tă, sfîn - tă cîn - ta - - - re, cîn -

du - - cem, cîn ta - - - - -

du - - - cem, cîn - ta - - re, cîn -

re, cîn - ta - - re, cîn - ta - - -

ta - - re, cîn - ta - - re, cîn -

- - - re, cîn - ta - re a - du - - cem.

ta - - re, cîn - ta - re a - du - - cem.

- - - re, cîn - ta - re a - du - - cem.

ta - - re, cîn - ta - re a - du - - cem.

mf

Toa - - tă gri - ja lu - mea - - scă,

mf

Toa - - tă gri - ja lu - mea - - scă,

mf

Toa - - tă gri - ja lu - mea - - scă,

mf

Toa - - tă gri - ja lu - mea - - scă,

gri - ja, gri - ja cea lu -

gri - ja, gri - ja cea lu -

gri - ja, gri - ja lu - mea - -

gri - ja, gri - ja lu - mea - -

mea - - - scă, să

mea - - - scă, *pp* gri - ja lu -

scă, *p* gri - ja lu - mea - scă, *pp*

scă, lu - mea - - scă, gri - ja lu -

o le - - - *pp* pă - - -

mea - - scă s-o le - pă - dăm, *pp*

s-o le - pă - dăm, s-o le - pă -

mea - - scă s-o le - pă - dăm

dăm, să o le - pă - dăm, gri - ja

— să o le - pă - - dăm, gri - ja

dăm, să o le - pă - dăm, gri - ja lu -

— să o le - pă - dăm, gri - ja lu -

cea lu - mea - - - - scă

cea lu - mea - - - - scă

mea - - scă, gri - ja lu -

mea - - scă, lu - mea - - scă,

să o le - - -

gri - ja lu - mea - scă s-o le - pă -

mea - - scă s-o le - pă - dăm,

gri - ja lu - mea - scă, s-o le - pă -

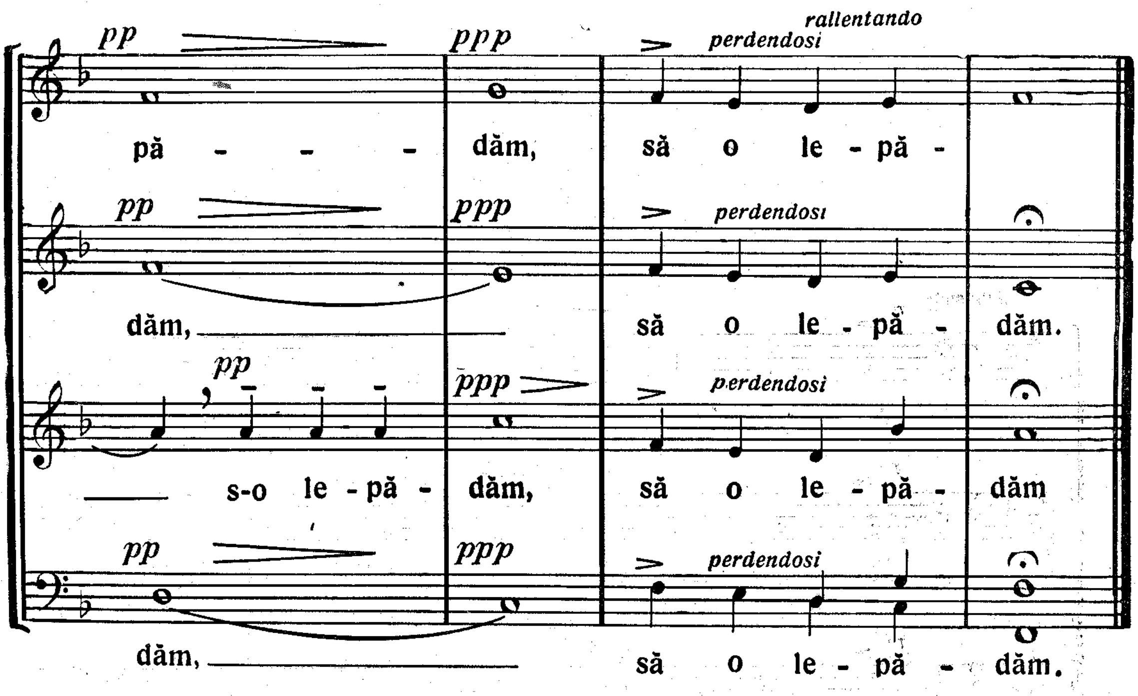

La pomenirile din mijlocul Bisericii

După ultima pomenire:

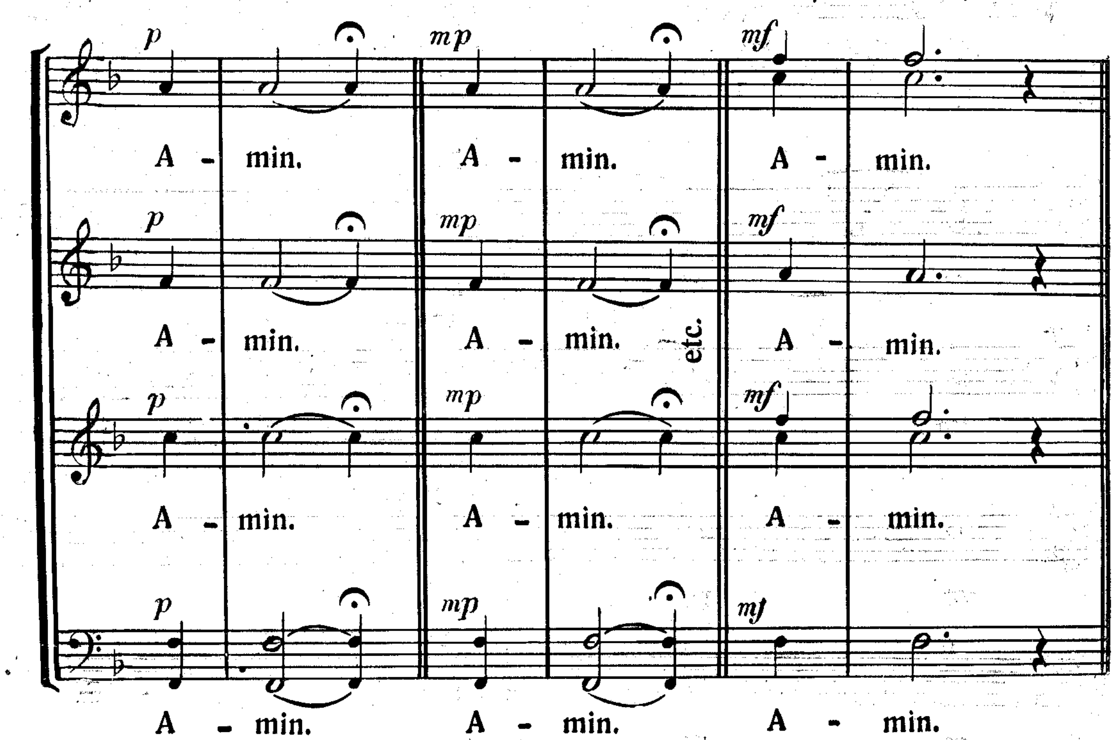

CA PRE ÎMPĂRATUL

(Glas 8)

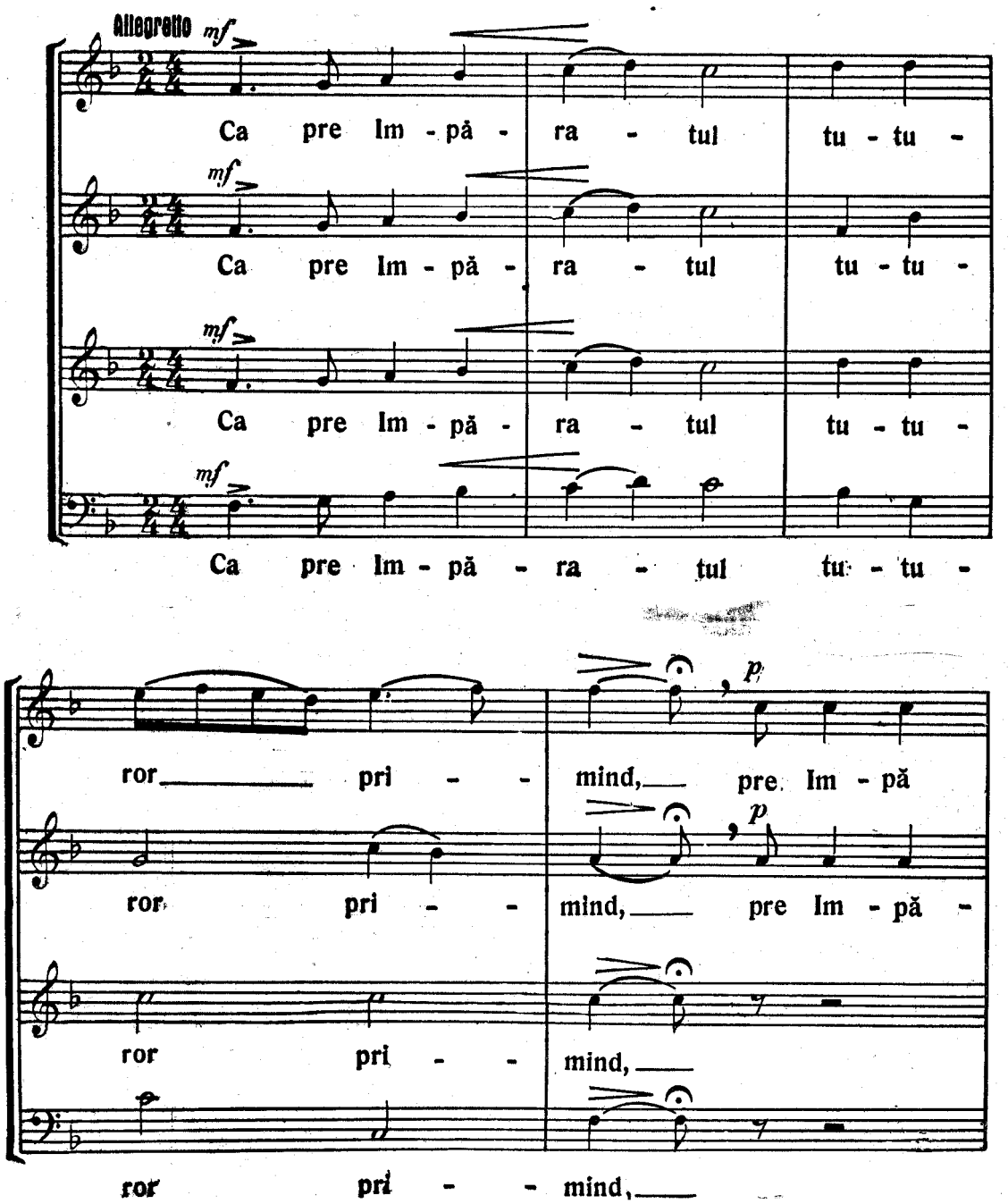

ra - tul, Im - pă - ra - tul tu - tu - ror pri -

ra - tul, Im - pă - ra - tul tu - tu - ror pri -

p

pre Im - pă - ra - tul tu - tu - ror pri -

p

pre Im - pă - ra - tul tu - tu - ror pri -

mind pre Cel ne - vă - zut în - con - ju - -

mind pre Cel ne - vă zut în - con - - ju -

mind în - con - - ju -

mind, pre Cel ne - vă - zut în-con-ju -

rat de ce - te - le în - - - ge - -

rat de ce - te - le în - - ge - -

rat de ce - te - le în - - ge - -

rat de ce - te - le în - - ge - -

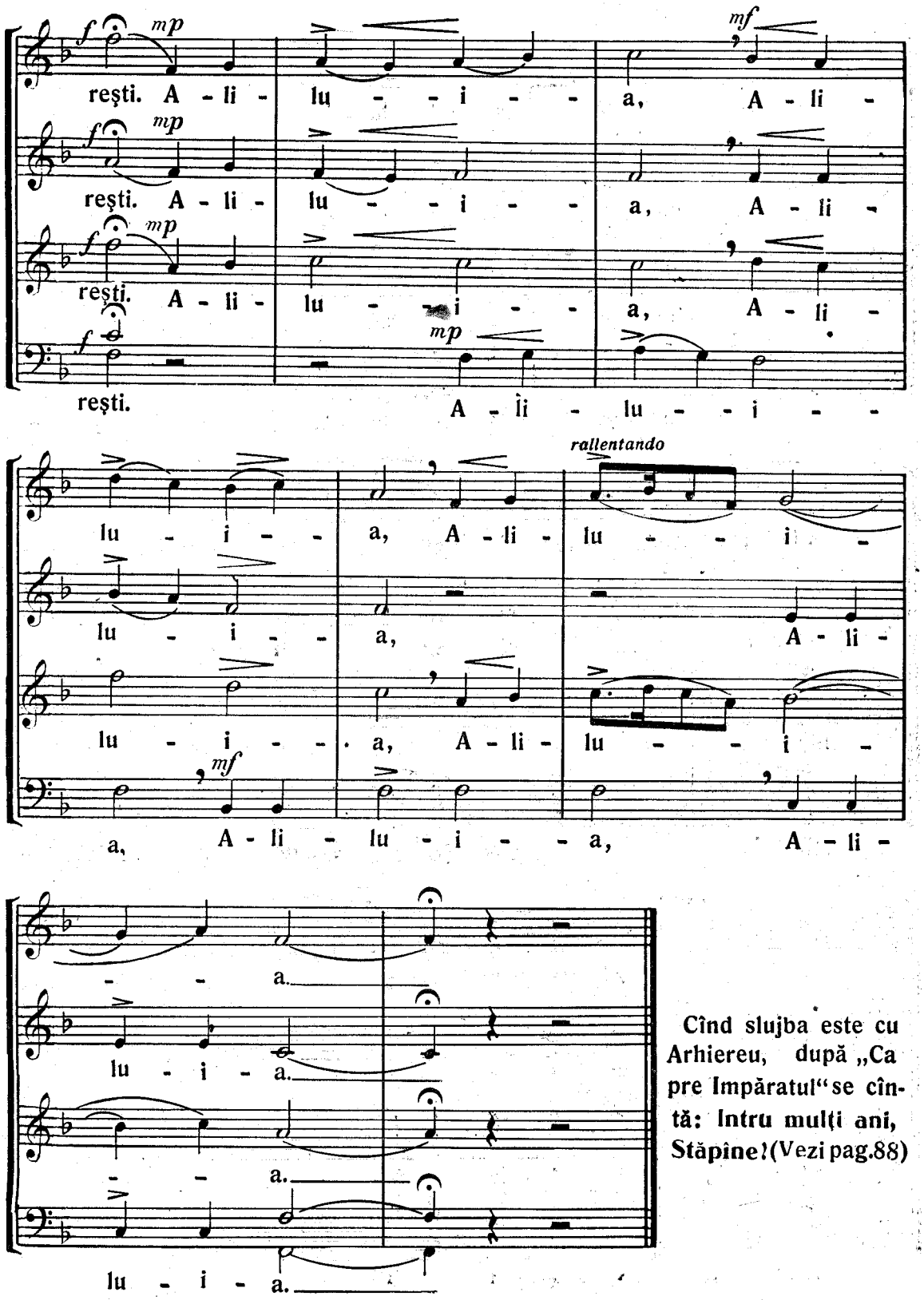

Cînd slujba este cu Arhiereu, după „Ca pre Impăratul" se cîntă: Intru mulţi ani, Stăpîne! (Vezi pag.88)

ALT HERUVIC

(Glas 5)

Melodia prelucrată după A. PANN.

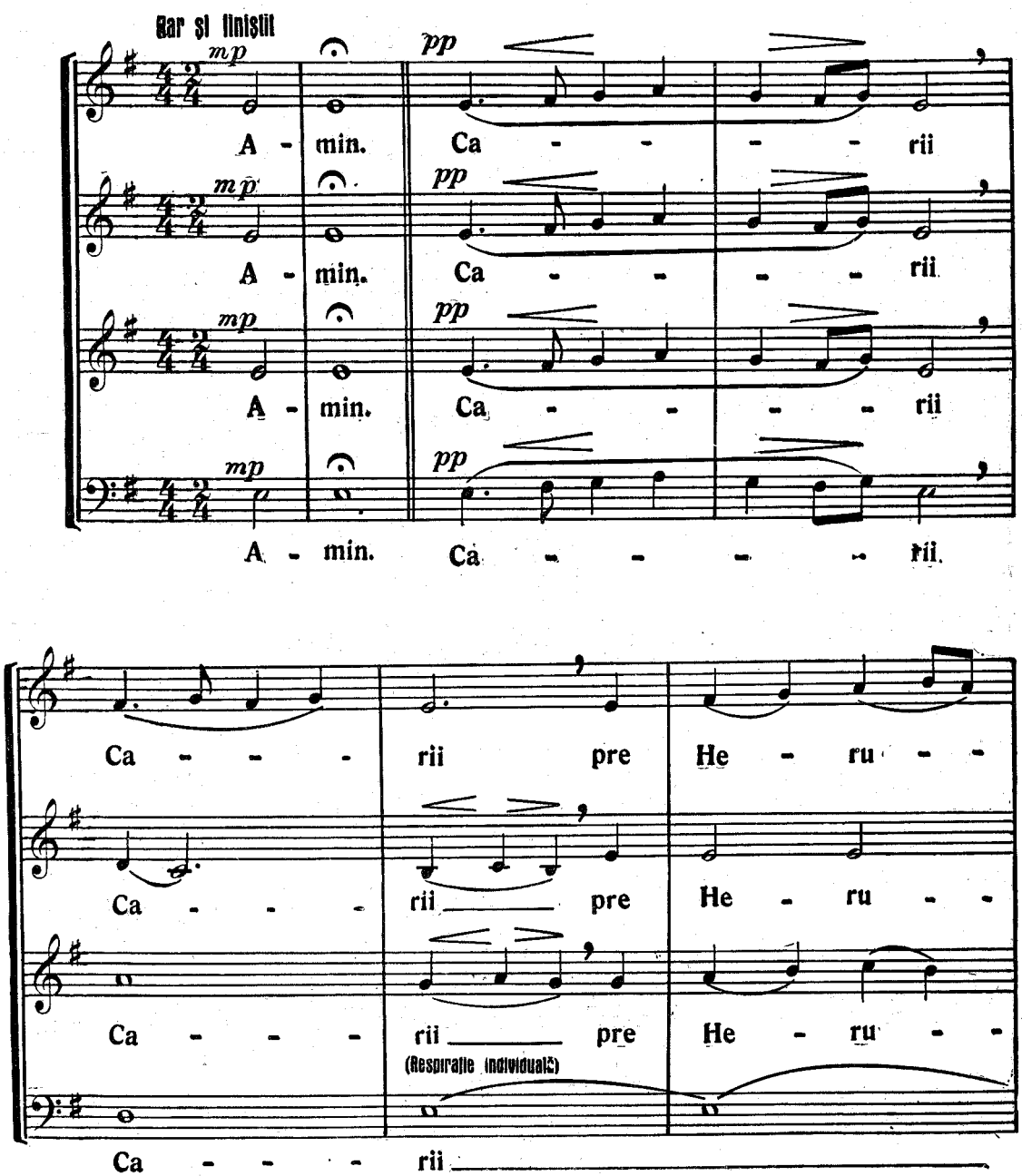

vimi, pre He - - ru - - vimi. Cu

vimi, pre He - ru - vimi. Cu

vimi, pre He - ru - vimi.

pre He - ru - vimi.

tai - nă, cu tai - - - nă, cu

tai - - nă, cu tai - - - nă, cu

Cu tai - - nă, cu tai - - nă, cu

p

Cu tai - - nă, cu

tai - - - - nă în - chi - pu - -

tai - - - - nă în - chi - pu - -

pp

tai - - - - nă în - chi - pu - -

pp

tai - - - - nă în - chi - pu -

im, cu tai - nă în - chi - pu - -

im, cu tai - nă în - chi - pu - -

im, cu tai - - - nă în - chi - pu - -

im, cu tai - nă - n - chi - pu - -

im, în - - chi - - pu - im.

im, în - - - chi - pu - im, în - chi - pu - im.

im, în - chi - pu - im, în - chi - pu - im.

im, în - - - chi - pu - im.

mp

Și fă - că - toa - - - rei

mp

Și fă - că - toa - - - rei

p

Și fă - că - toa - - rei

p

Și fă - că - toa - - rei

de vi - ea - ţă, viu fă - că - toa - rei

de vi - ea - ţă, viu fă - că - toa - rei

de vi - ea - ţă, viu fă - că - toa - rei

mf

de vi - ea - - - - - -

mf

de vi - ea - - - ţă

mf

de vi - ea - - - - - -

mf

de vi - ea - - - ţă

p *mf*

ţă Tre - - imi, în - tre - it

p *mf*

Tre - - imi, în - tre - it

p *mf*

ţă Tre - - imi, în - tre -

p *mf*

Tre - - imi, în - tre - it

sfîn - - - tă cîn - ta - - - -

în - tre - i - tă cîn - ta - - - -

it sfîn - tă cîn - ta - - re, cîn -

în - tre - i - tă cîn - ta - - re, cîn -

re, cîn - ta - - - re a - -

re, cîn - ta - - - re a - -

ta - - - re, cîn - ta - - - re

ta - - re, cîn-ta - - re, cîn-ta - -

du - - - - cem.

- - - du - - cem.

a - du - - cem, a - du - - cem.

re a - du - - cem.

mf

Toa - - - - - - tă, toa - tă

mf

Toa - - - - - tă, toa - tă

mf

Toa - - - - - tă, toa - tă

mf

Toa - - - - - tă,

gri - - - - - - ja,

gri - - - - - ja,

gri - - - - - ja, gri - ja lu -

toa - tă gri - - - ja, gri - ja lu -

gri - ja lu - mea - - scă, gri - ja lu -

gri - ja lu - mea - - scă, gri - ja lu -

mea - scă, gri - ja lu -

mea - scă, gri - - ja, gri - ja lu -

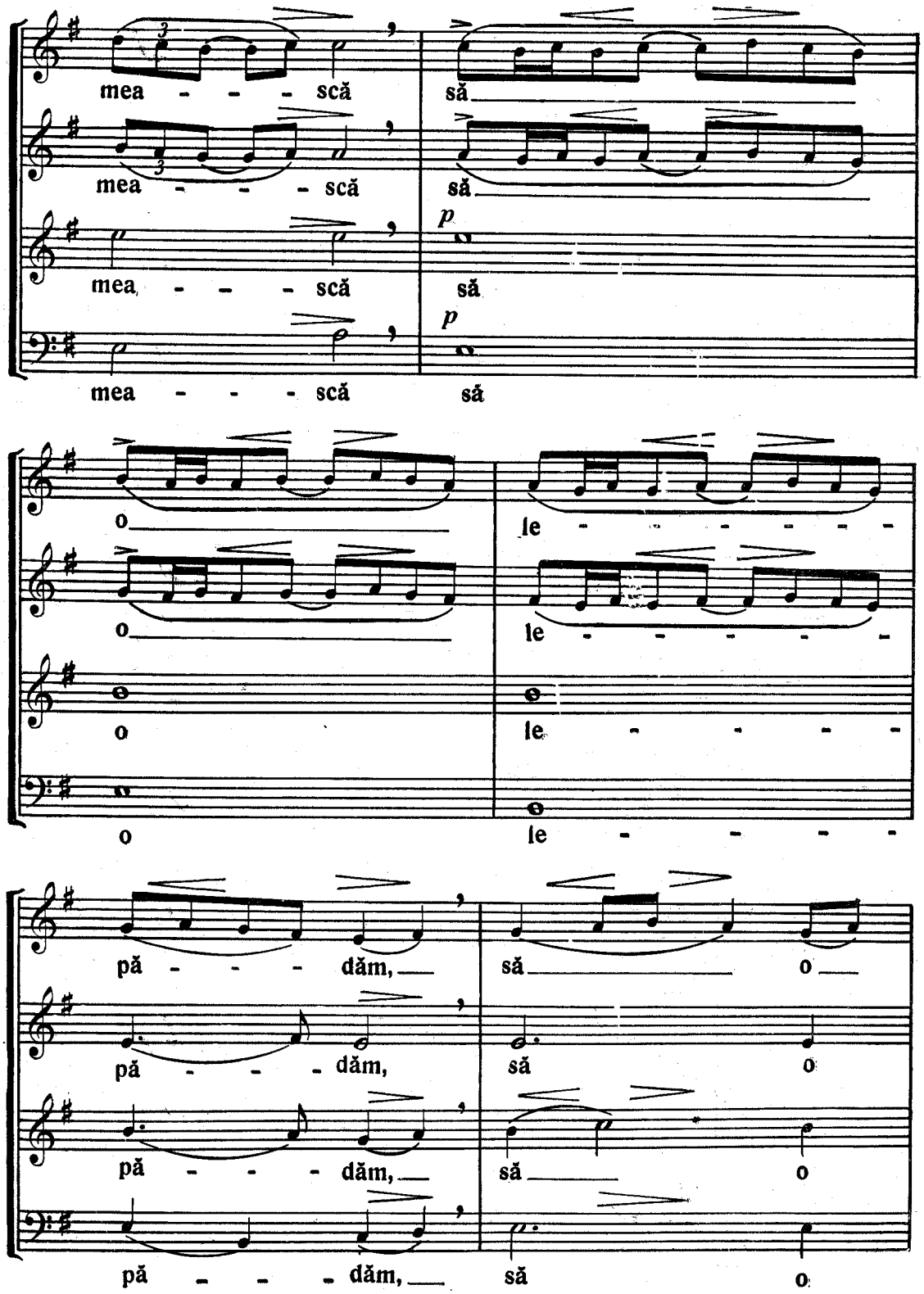
mea - - - scă
să
mea - - - scă
să
p
mea - - - scă
să
p
mea - - - scă
să
o
le - - - - - -
o
le - - - - -
o
le - - - -
o
le - - - -
pă - - - dăm,
să
o
pă - - - dăm,
să
o
pă - - - dăm,
să
o
pă - - - dăm,
să
o

le - - pă - - dăm, pp să o le - pă -

le - - pă - - dăm, pp să o le - pă -

le - - pă - - dăm, pp să o le - pă - -

(Respirație individuală)

pp

le - - pă - - dăm.

rit. a tempo decresc.

dăm, să o le - pă - -

decresc.

dăm, să o le - pă - -

decresc.

dăm, decresc. să o le - pă - -

decresc.

ppp rallentando perdendosi

dăm.

ppp perdendosi

dăm, ppp perdendosi

dăm, ppp perdendosi

ppp perdendosi

La pomenirile din mijlocul Bisericii

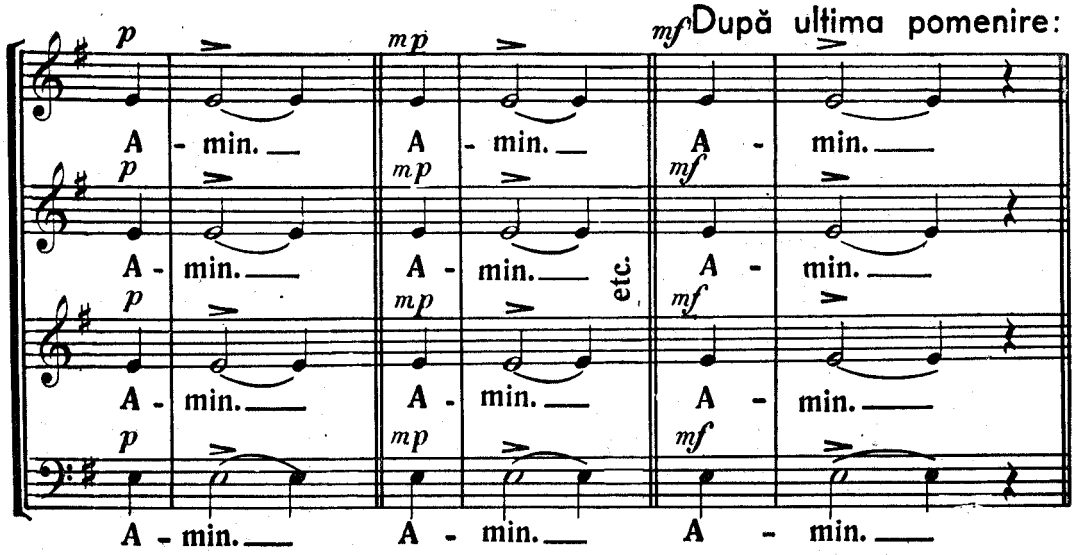

CA PRE ÎMPĂRATUL

(Glas 5)

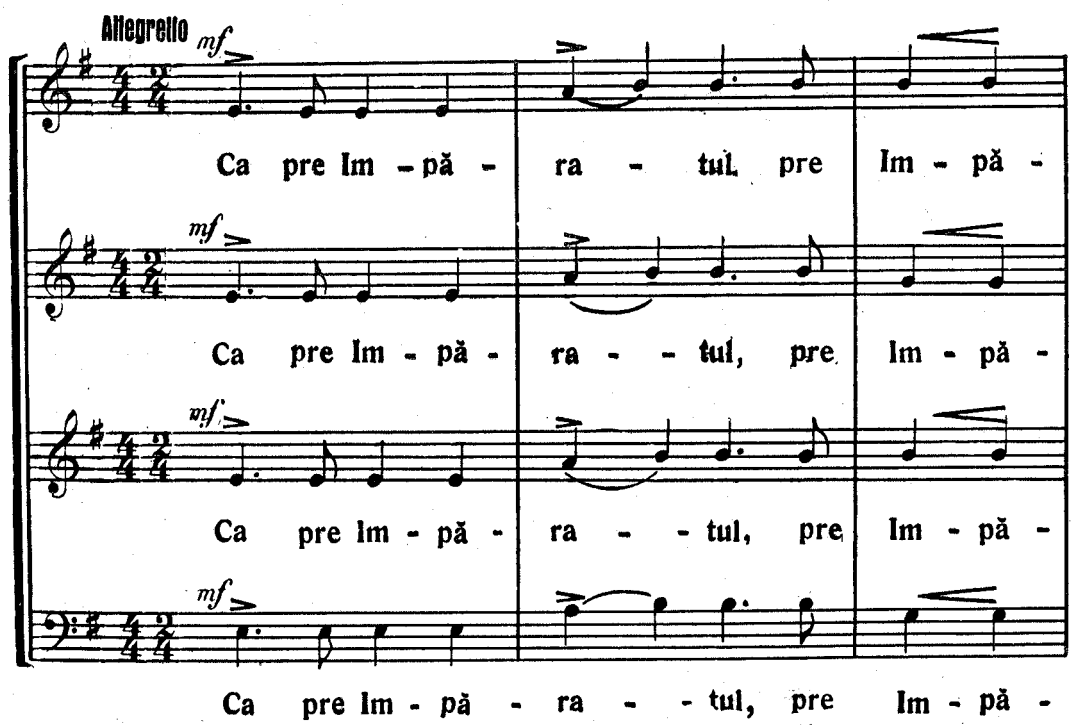

ra - - tul tu - tu - ror

ra - - tul tu - tu - ror

ra - - tul tu - tu - ror pri -

ra - - tul, tu - tu - ror pri -

pri - - - mind pre Cel ne - vă -

pri - - - mind pre Cel ne - vă -

mind, pri-mind pre Cel ne - vă -

mind, pri-mind pre Cel ne - vă -

zut în - con - ju - - rat, în - con - ju -

zut în - con - ju - - rat, în - con - ju -

zut în - con - ju - - rat, în - con - ju -

zut în - con - ju - - rat, în - con - ju -

rat de ce - te, de ce - te - le

rat de ce - te, de ce - te - le

rat de ce - te, de ce - te - le

rat de ce - te, de ce - te - le

în - ge - reşti. A - li - lu - i -

în - ge - reşti. A - li - lu - i -

în - ge - reşti. A - li - lu - i -

în - ge - reşti. A - li -

f

a, A - li - lu - i -

f

a, A - li - lu - i -

f

a, A - li - lu - i -

lu - i - a,

a, A - li - lu - i - a,

a, A - li - lu - i - a

a, A - li - lu - - i - -

— A - li - lu - - i - -

A - li - lu - i - a.

— A - li - lu - i - a, A - li -

a, A - li - lu - i - a, A - li -

a A - li - lu - i - a.

decrescendo *pp*

decrescendo *pp*

lu - i - - a.

decrescendo *pp*

lu - i - - a.

decrescendo *pp*

Cînd slujba este cu Arhiereu, după „Ca pre Împăratul" se cîntă: Intru mulți ani, Stăpîne! **(Vezi pag.88)**

ECTENIA PUNERII ÎNAINTE

(Glas 8)

Doamne miluește

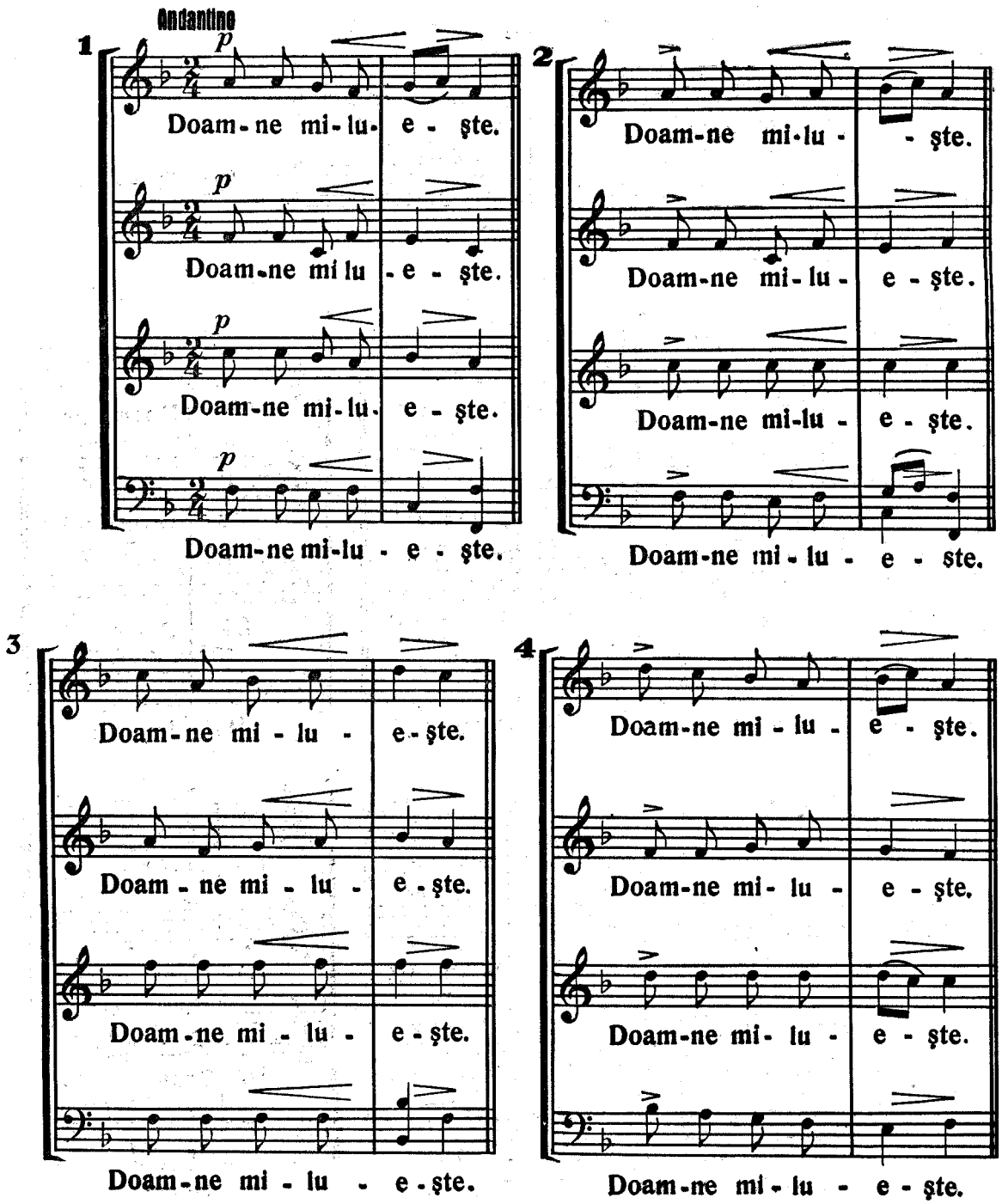

5

Doam - ne mi - lu - e - ște.

Doam - ne mi - lu - e - ște

Doam - ne mi - lu - e - ște.

Doam - ne mi - lu - e - ște.

Dă Doamne!

Moderato

1

p Dă Doam-ne!

p Dă Doam-ne!

p Dă Doam-ne!

p Dă Doam-ne!

2

Dă Doam-ne!

Dă Doam-ne!

Dă Doam-ne!

Dă Doam-ne!

3

Dă Doam-ne!

Dă Doam-ne!

Dă Doam-ne!

Dă Doam-ne!

4

Dă Doam-ne!

Dă Doam-ne!

Dă Doam-ne!

Dă Doam-ne!

5

Dă Doam-ne!

Dă Doam-ne!

Dă Doam-ne!

Dă Doam-ne!

6

Dă Doam - ne!

Dă Doam - ne!

Dă Doam - ne!

Dă Doam - ne!

Allegretto

p

Prea Sfîn - tă Năs - că - toa - re de Dum - ne -

p

Prea Sfîn - tă Năs - că - toa - re de Dum - ne -

p

Prea Sfîn - tă Năs - că - toa - re de Dum - ne -

p

Prea Sfîn - tă Năs - că - toa - re de Dum - ne -

zeu, mi - lu - e - şte - ne pre noi!

zeu, mi - lu - e - şte - ne pre noi!

zeu, mi - lu - e - şte - ne pre noi!

zeu, mi - lu - e - şte - ne pre noi!

Moderato

Ţi - e, Doam - - ne

Ţi - e, Doam - ne

Ţi - e, Doam - - ne.

Ţi - e, Doam - ne.

A - min

A - min

A - min

A - min

RĂSPUNSURI MARI
(Glas 8)

Şi Duhului Tău

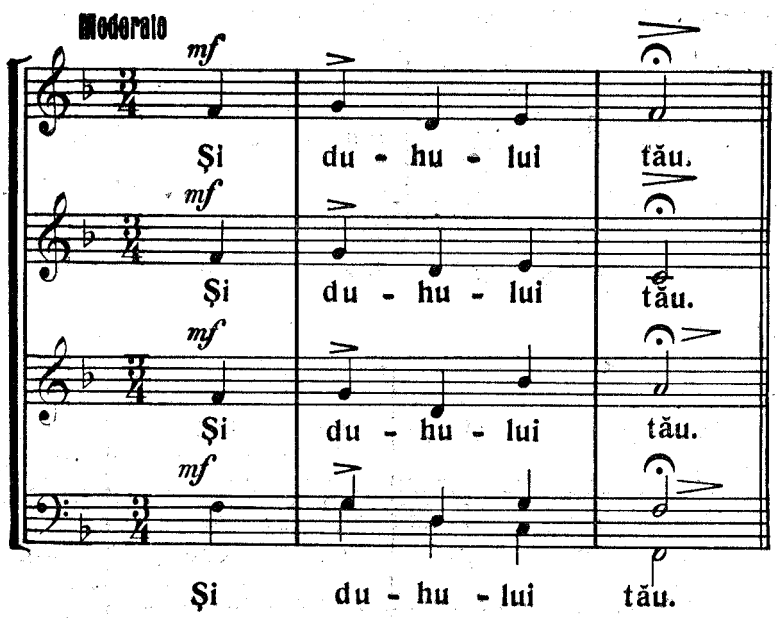

Pre Tatăl...

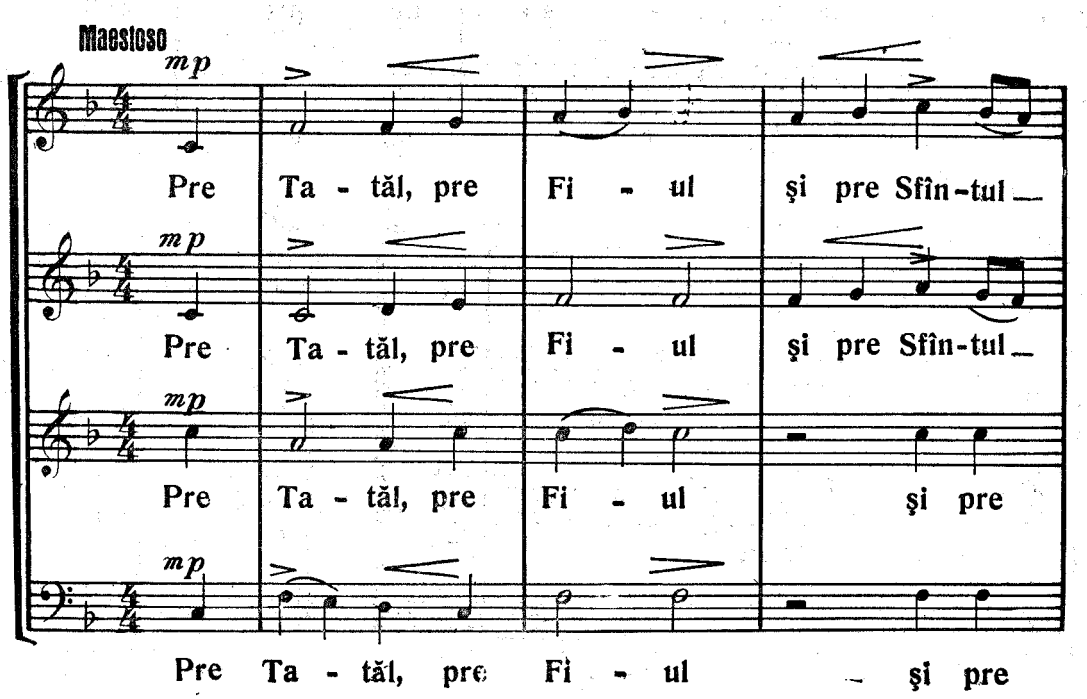

mf

Duh, Tre - i - mea cea de o fi - in - ţă

mf

Duh, Tre - i - mea cea de o fi - in - ţă

mf

Sfîn - tul Duh, Tre - i - mea cea de o fi - in - ţă

mf

Sfîn - tul Duh, Tre - i - mea cea de o fi - in - ţă

p

şi ne - des - păr - ţi - - - - - - tă.

p

şi ne - des - păr - ţi - - - - - tă.

p

şi ne - des - păr - ţi - - - - - tă.

p

şi ne - des - păr - ţi - - - - - tă.

Urmează **Crezul** (citit).

La sărbători, înainte de a se zice „Crezul", se cîntă **Iubite-voi, Doamne!**

IUBITE-VOI, DOAMNE!

(Glas 5)

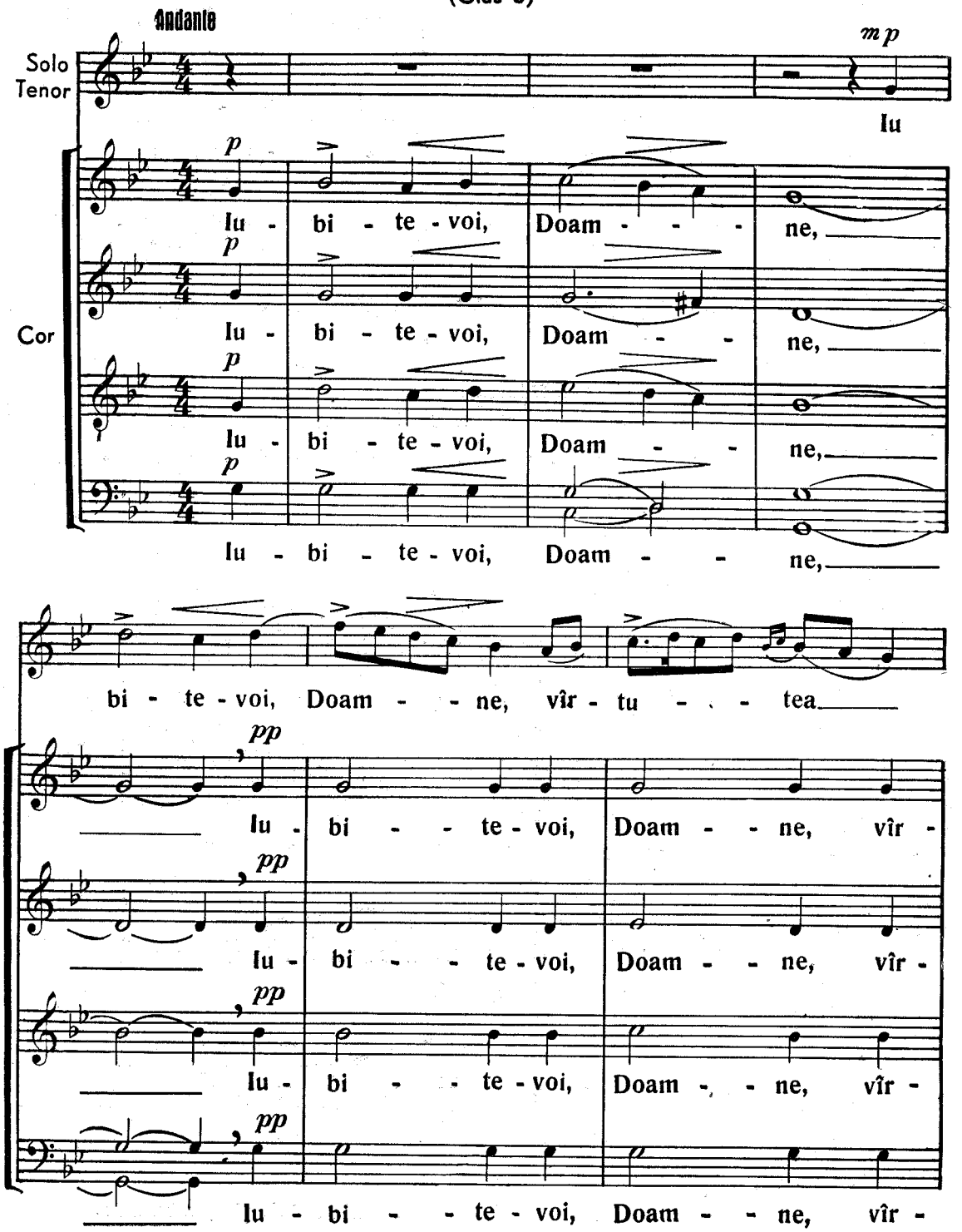

rit... a tempo mf

mea, Dom-nul e - ste în - tă - -

tu - tea mea, p Dom - nul e în - tă -

tu - tea mea, p Dom - nul e în - tă -

tu - tea mea, vîr- p tu - tea mea, în - tă -

p

tu - tea mea, vîr - tu - tea mea, în - tă -

ri - - rea mea şi scă - -

ri - - rea mea şi scă - -

ri - - rea mea şi scă -

ri - - rea şi scă - pa - rea

ri - - rea şi scă - pa - rea

pa - - rea mea

pa - - - rea mea

pa - - - rea mea

mea *pp* și scă - pa - rea

mea scă - pa - - rea

și iz - - - bă - - vi - - - -

și iz - - bă - - vi - - -

și iz - - bă - - vi - - -

mea și iz - - bă - - vi - - -

mea și iz - - bă - - vi - - -

rallentando

pp

to - - rul meu.

ppp

to - - rul meu.

pp ppp

to - - rul meu, iz-bă-vi - to-rul meu.

pp ppp

to - - rul meu, iz-bă-vi - to-rul meu.

pp ppp

to - - rul meu, iz-bă-vi - to-rul meu.

RĂSPUNSURI MARI
(Glas 8)
-Urmare-

Mila păcii...

Andante

p

Mi - la pă - - cii, jert - fa

p

Mi - la pă - - cii, jert - fa

pp

Mi - la pă - - cii,

la - - - u - dei.

la - - - u - dei.

jert - fa la - u - dei.

jert - fa la - u - - dei.

Şi cu Duhul Tău

Andante

Şi cu du - hul tău.

Şi cu du - hul tău.

Şi cu du - hul tău.

Şi cu du - hul tău.

Avem către Domnul

A - vem ___ că - tre Dom - nul.

A - vem ___ că - tre Dom - nul.

A - vem ___ că - tre Dom - - nul.

A - vem ___ că - tre Dom - - nul.

Cu vrednicie..

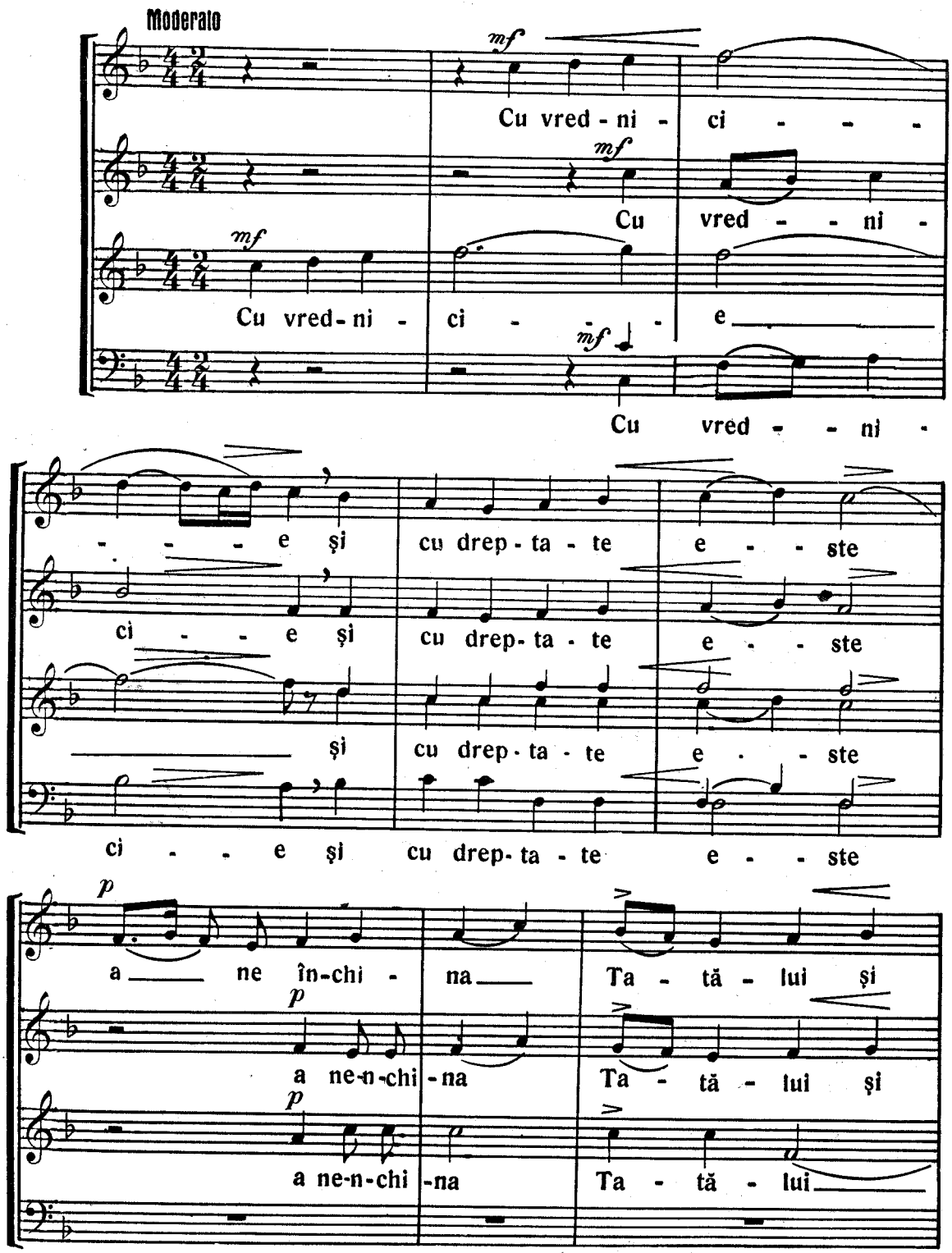

Fi - u - lui şi Sfîn - - tu - lui Duh, Tre -

Fi - u - lui şi Sfîn - - tu - lui Duh, Tre-

Sfîn - tu - lui Duh, Tre -

Tre -

mf

i - mei cei de o fi - in - - ţă

mf

i - mei cei de o fi - in - - ţă

mf

i - mei cei de o fi - in - - ţă

mf

i - mei cei de o fi - in - - ţă

p

şi ne - des - păr - ţi - - - - tă.

p

şi ne - des - păr - ţi - - - - tă.

p

şi ne - des - păr - ţi - - - - tă.

p

şi ne - des - păr - ţi - - - - tă.

Sfînt Domnul Savaot!

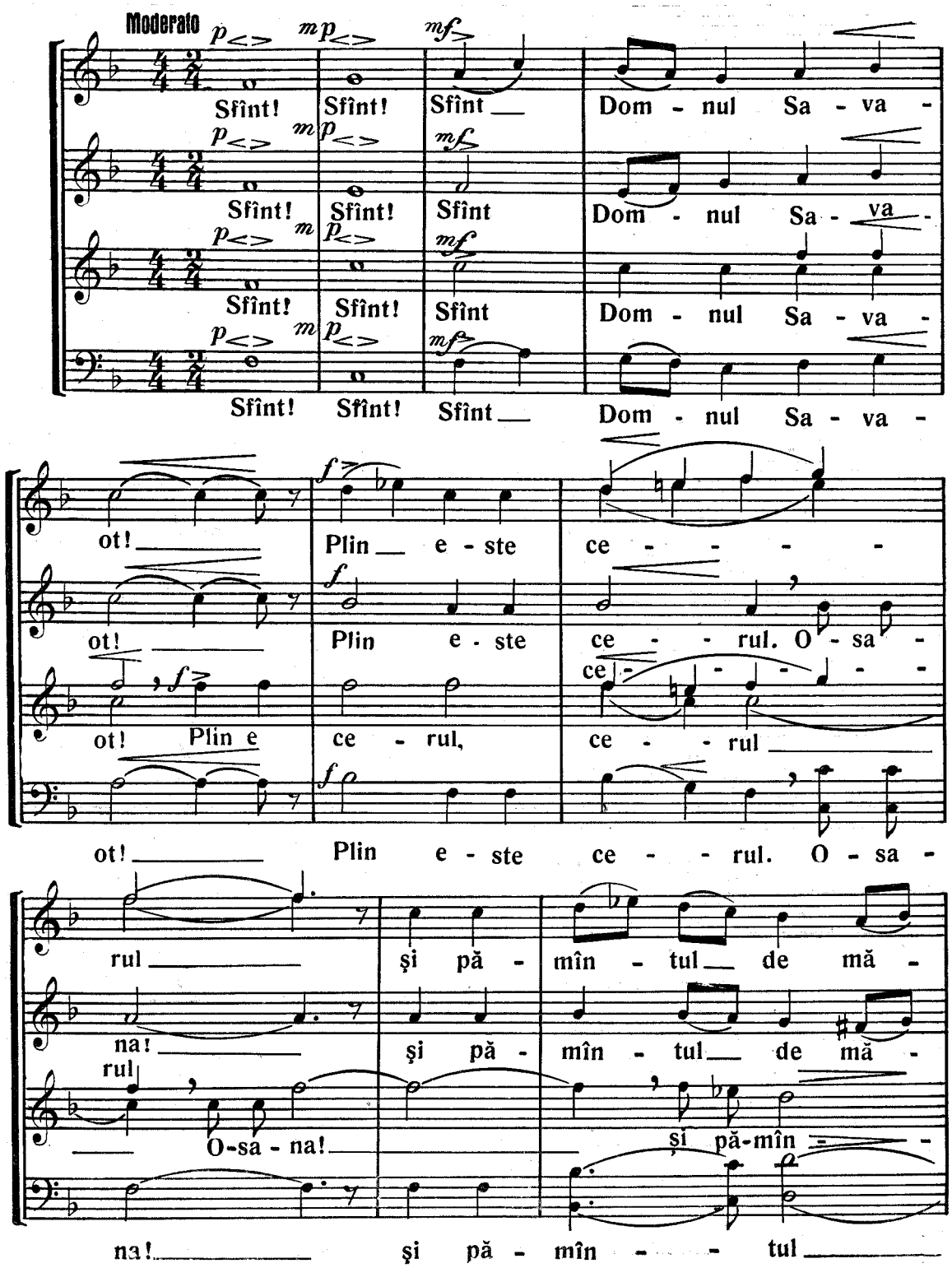

ri - - - rea Ta.

ri - - rea Ta.

p

tul. O - sa - na! O - sa - na!

p

O - sa - na! O - sa - na! O - sa - na!

cresc. *rit.....*

O - sa - na în - tru cei de

cresc.

O - sa - na în - tru cei de

Mai rar

mp

sus! Bi-ne e - ste cu - vîn -

mp

sus! Bi - ne e - ste cu - vîn -

mp *p*

O - sa-na! O-sa - na! O - sa-na!

mp

Bi - ne

tat. Bi - ne e - ste cu - vîn - -

tat Bi - ne e - ste cu - vîn - -

O - sa - na! O - sa - na!

e - ste cu - vîn - tat. O - sa - na!

mf

tat cel ce vi - - - - - ne

mf

tat cel ce vi - - - - ne

mf

O - sa - na!

mf

O - sa - na!

în - tru nu - - me - le Dom - nu - lui.

în - tru nu - - me - le Dom - nu - lui.

f

O - sa - na în-tru

f

O - sa - na! O - sa - na în - tru

f

O - sa - na! O - sa - na în - tru

f

O - sa - na! O - sa - na în-tru

rit....

p

cei de

p

cei de

p

cei de

p

cei de

O - sa - na!

rallentando

a tempo

mf *cresc.* *ff*

sus! O - sa - na! O - sa - na! O - sa - na!

mf *cresc.* *ff*

sus! O - sa - na! O - sa - na! O - sa - na!

O - sa - na!

mf *cresc.* *ff*

sus! O - sa - na! O - sa - na! O - sa - na!

mf *cresc.* *ff*

sus! O - sa - na! O - sa - na! O - sa - na!

A min

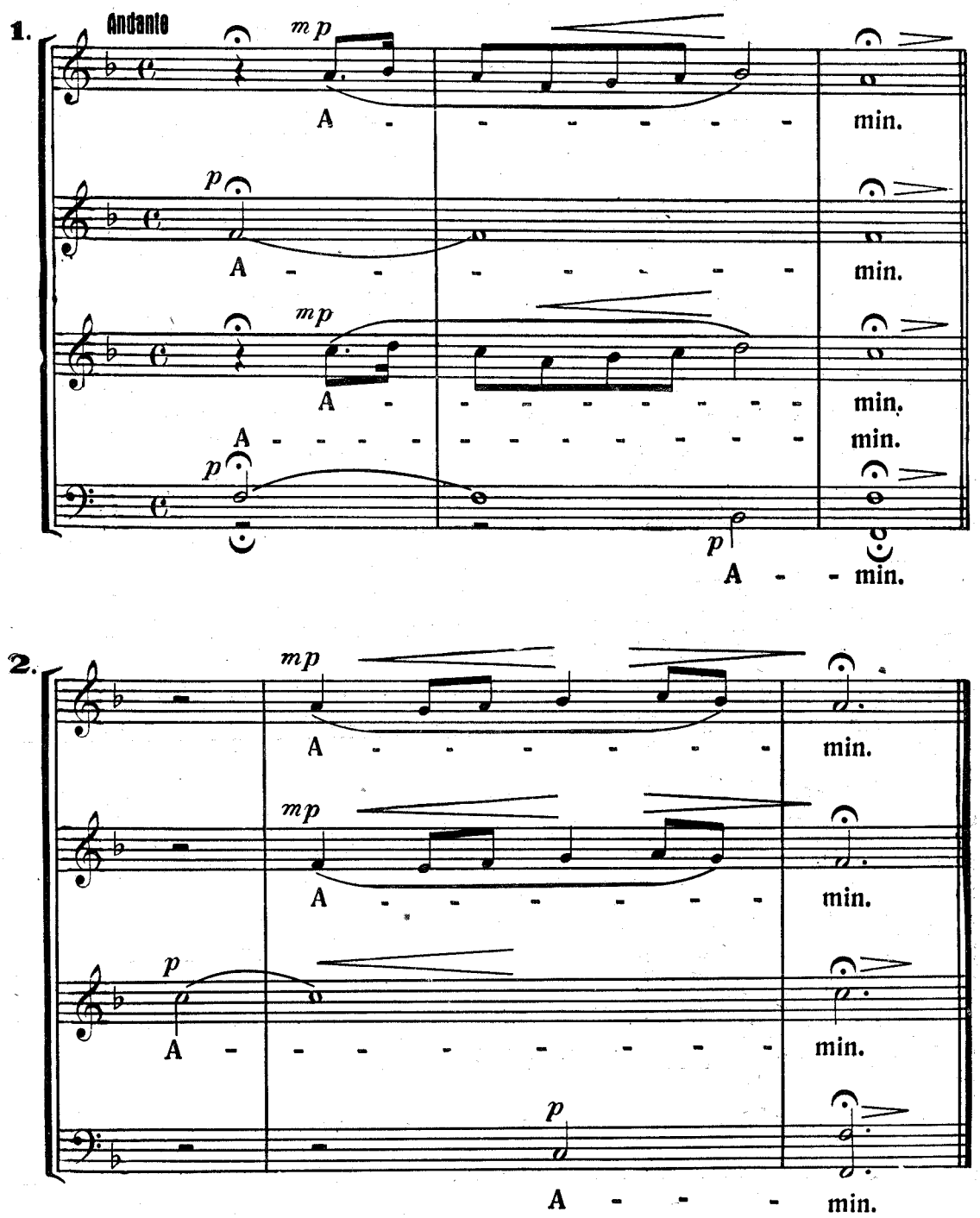
1.
Andante
mp
A - - - - - - min.
p
A - - - - - - - min.
mp
A - - - - - - - min.
A - - - - - - - - - - min.
p
p
A - - min.
2.
mp
A - - - - - - min.
mp
A - - - - - - min.
p
A - - - - - - - min.
p
A - - - min.

PRE TINE TE LĂUDĂM

(Glas 8)

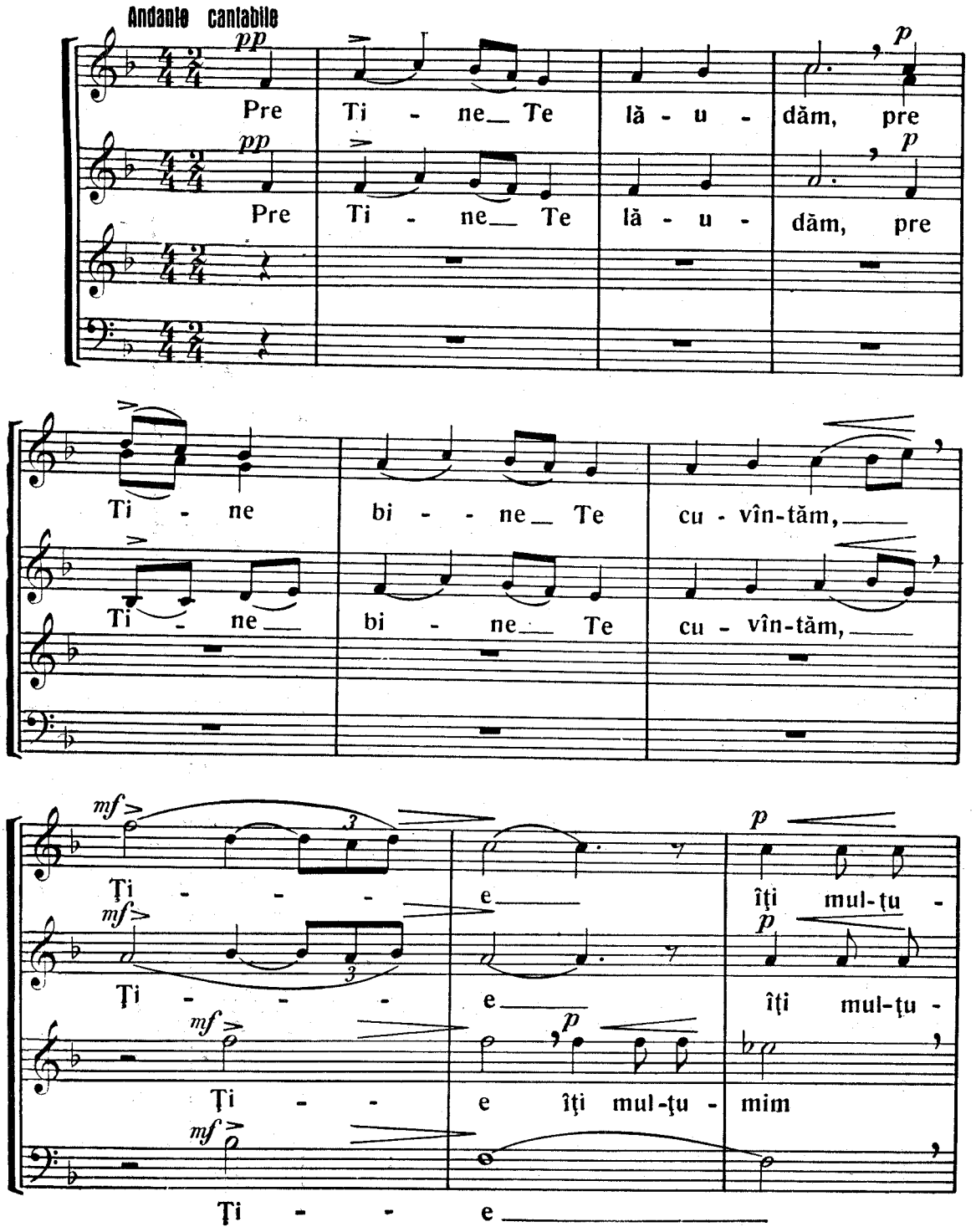

mim, Doam - - ne și ne ru -

mim, Doam - - ne și ne ru -

îți mul-ţu-mim, Doam - - ne și ne ru -

îţi mul-ţu-mim Doam - - ne

găm Ţi - - - - e, Dum-ne -

găm Ţi - - - - e, Dum-ne -

găm Ţi - e, Dum-ne -

și ne ru - găm Ţi - - e,

ze - - - u - lui no - - - stru.

ze - - - u - lui no - - - stru.

ze - - - u - lui no - - - stru.

Dum-ne - ze - - u - lui no - - - stru.

Urmează Axionul.

ALTE RĂSPUNSURI MARI

(Glas 5)

Amin

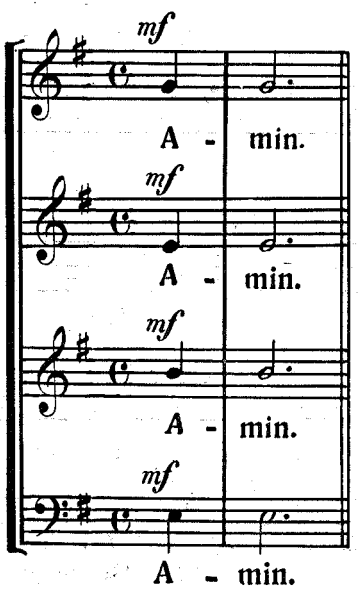

Şi Duhului Tău

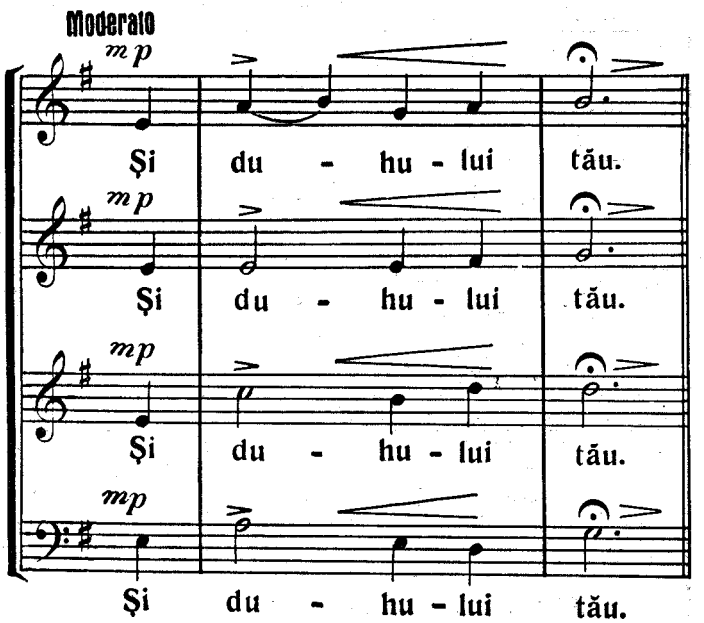

Pre Tatăl...

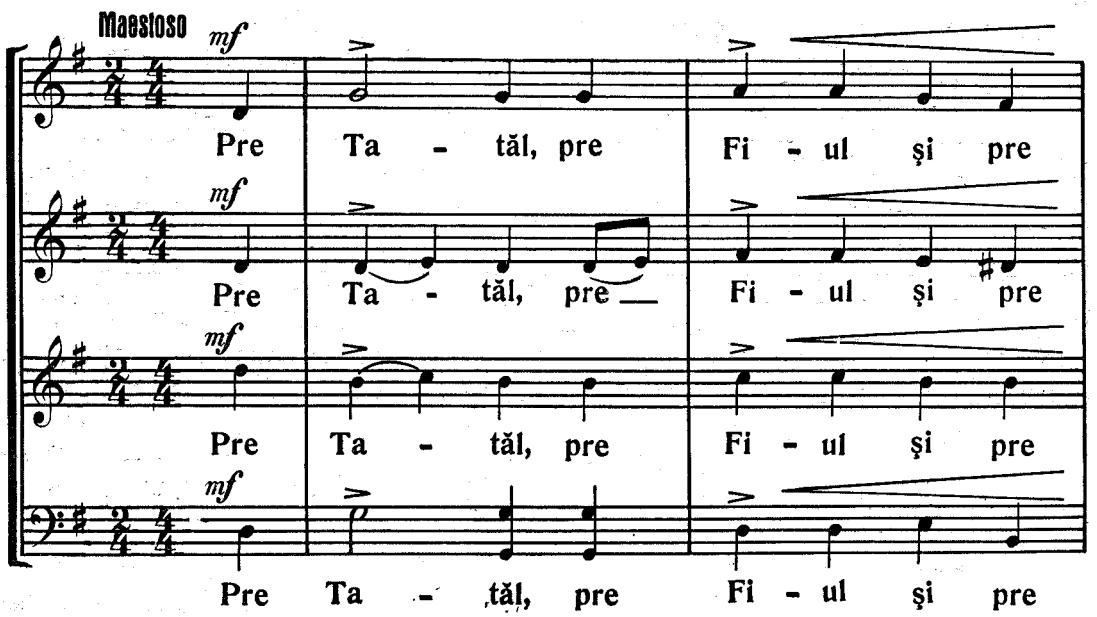

Sfîn - tul Duh, Tre - i - mea cea de o fi -

Sfîn - tul Duh, Tre - i - mea cea o fi -

Sfîn - tul Duh, Tre - i - mea cea de o fi -

Sfîn - tul Duh, Tre - i - mea cea de o fi -

in - - ţă şi ne - des - păr -

in - - ţă şi ne - des - păr -

in - - ţă şi ne -

in - - ţă

rallentando

ţi - - - - tă.

ţi - - - - tă.

des - păr - ţi - - tă.

şi ne - des - păr - ţi - - tă.

Urmează **Crezul** (citit)

La sărbători, înainte de a se zice „Crezul", se cîntă **Iubite-voi, Doamne!** **(Vezi pag. 124)**

Mila păcii...

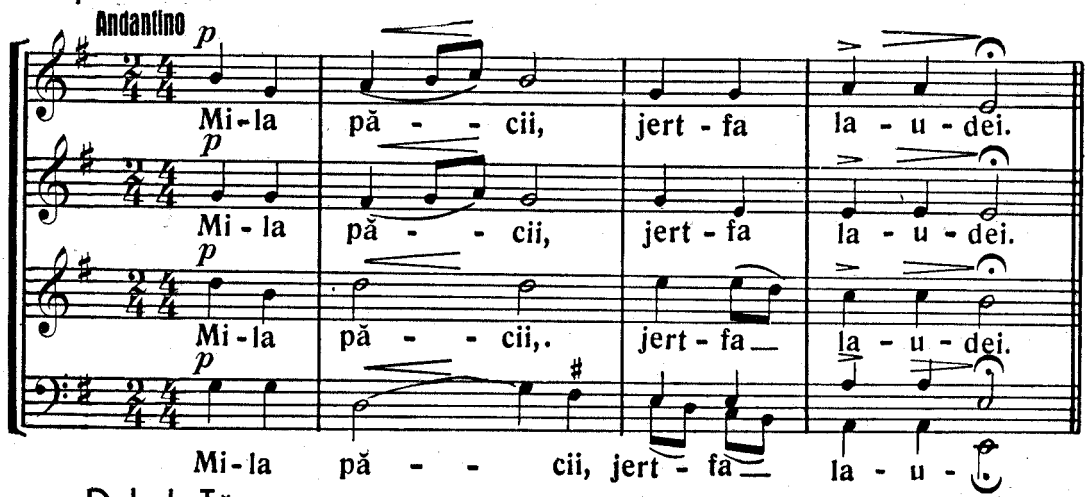

Şi cu Duhul Tău

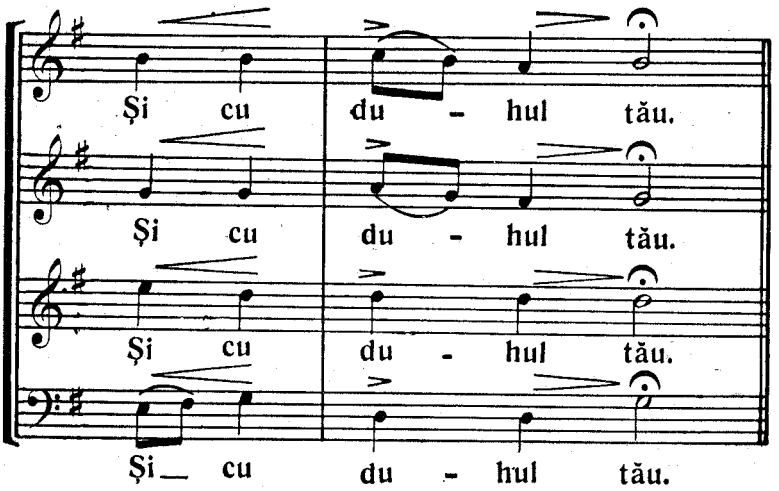

Avem către Domnul

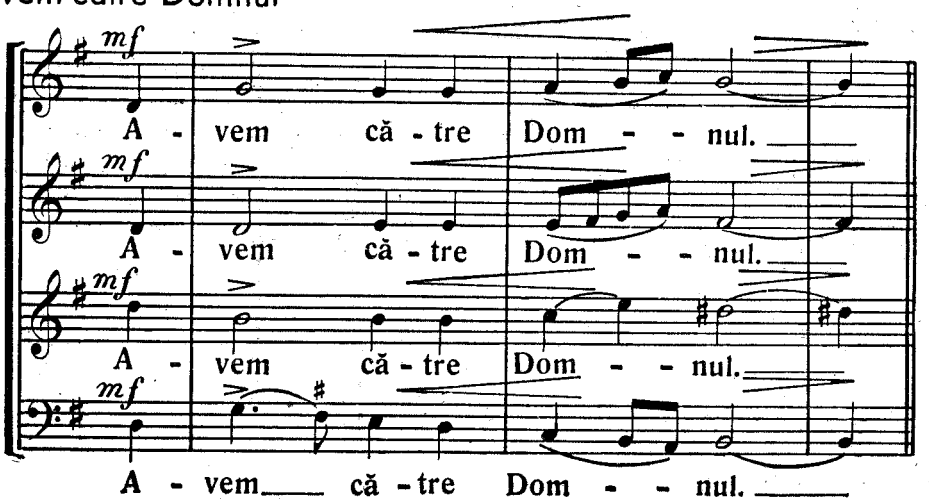

Cu vrednicie...

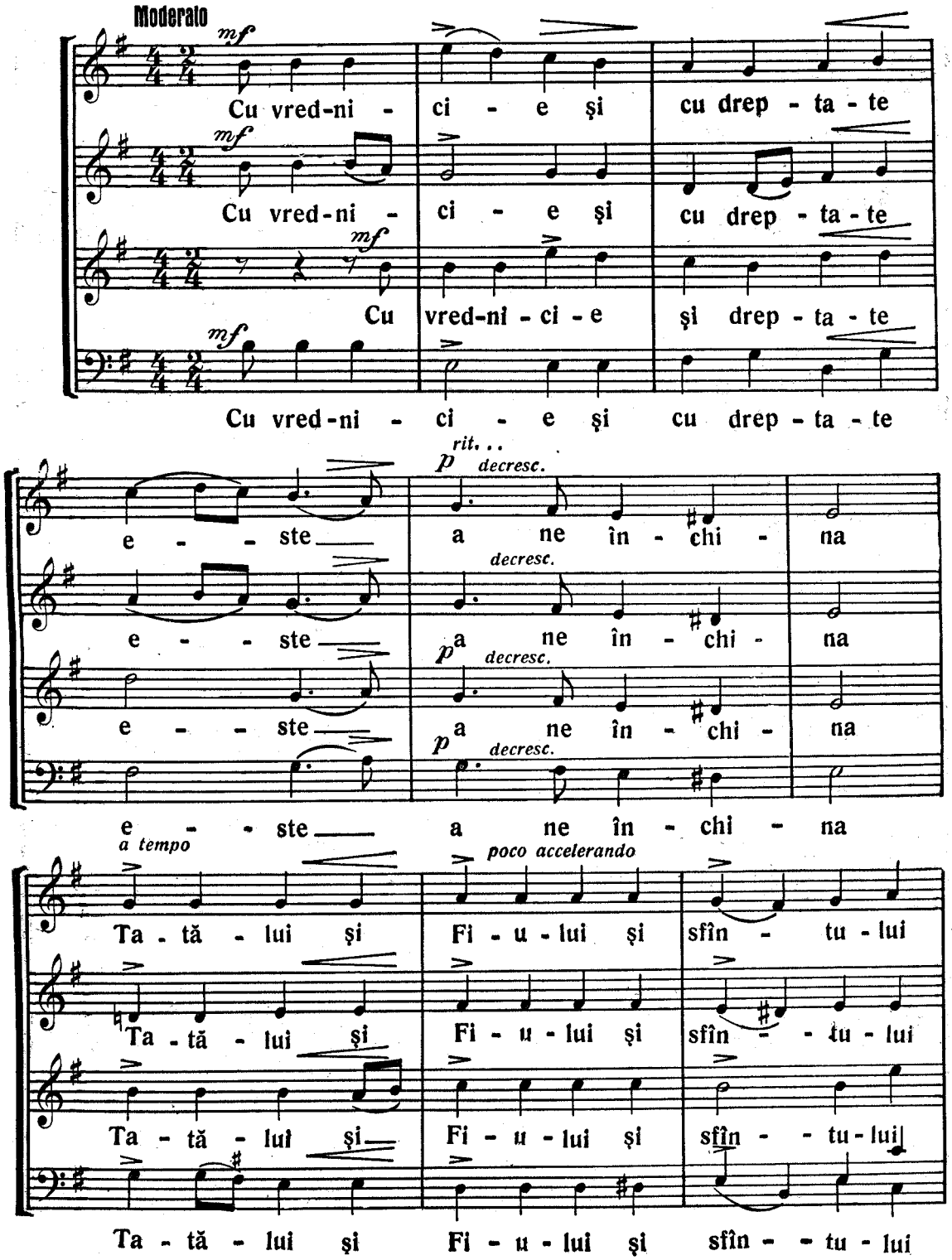

a tempo

f

Duh,— Tre - i - mei cei de o fi - în - - ţă

f

Duh,— Tre - i - mei cei de o fi - în - - ţă

f

Duh,— Tre - i - mei cei de o fi - în - - ţă

f

Duh,— Tre - i - mei cei de o fi - în - - ţă

rallentando

şi ne - des - păr - ţi - - - tă.

şi— ne - des - păr - ţi - - - tă.

mp

şi— ne - des - păr - ţi - - tă.

p

şi ne-des-păr-ţi - - tă.

Sfînt Domnul Savaot!

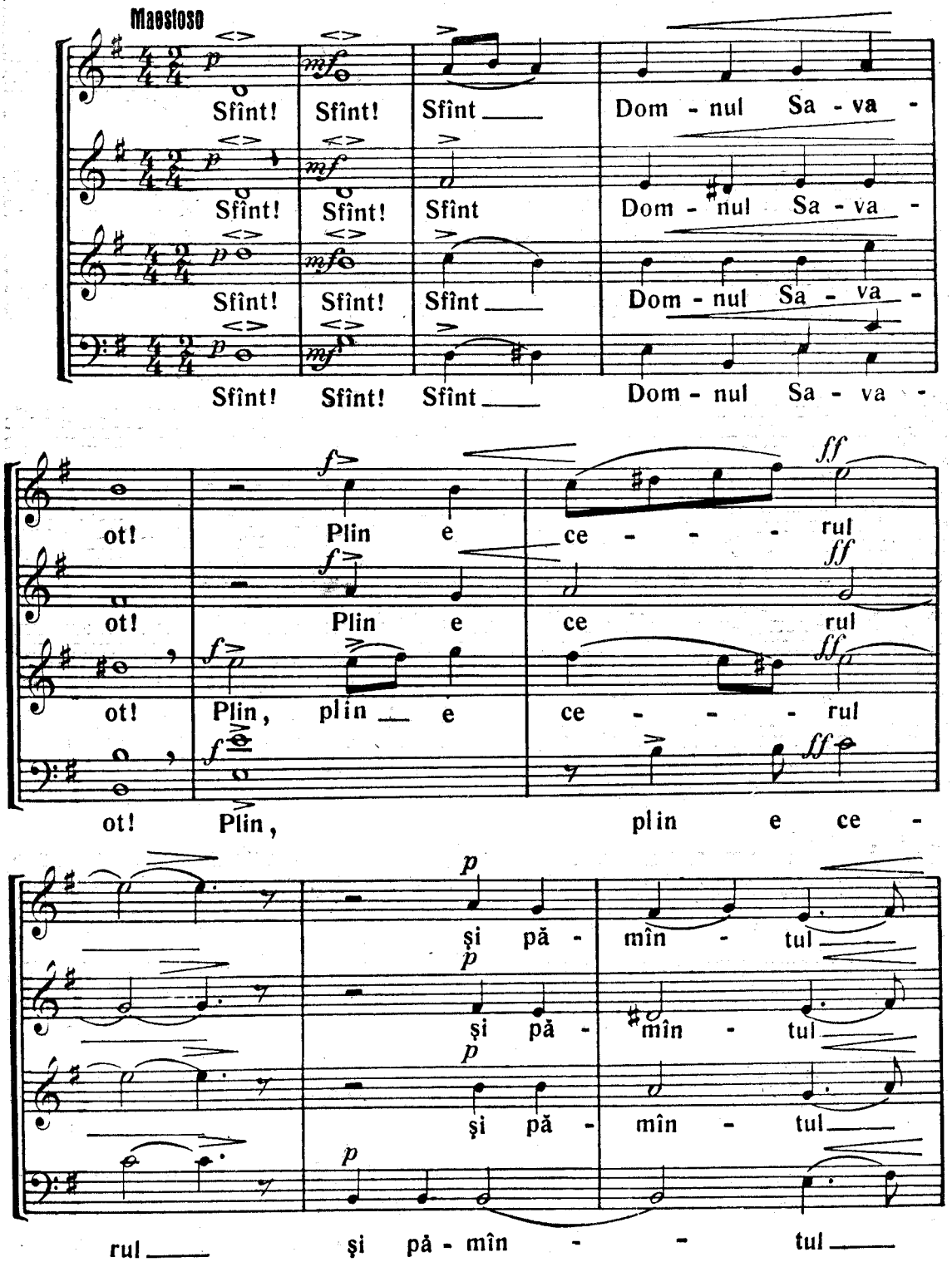

poco rall. mf

de mă - ri - rea Ta. O - sa - na

de mă - ri - rea Ta. O - sa - -

mf O - sa - na

de mă - ri - rea Ta. O - sa - - -

mf f

de mă - ri - rea Ta. O-sa - na! O-sa - na! O -

în - tru cei de sus!

na în - tru cei de sus!

în - tru cei de sus!

na în - tru cei de sus! O - sa - - -

sa - na! O - sa - na! O - sa - na! O - sa - na! O -

a tempo

Bi - ne e - ste cu - vîn - tat cel ce

Bi - ne e - ste cu - vîn - tat cel ce

na! O - sa - - na! cel ce

sa - na! O-sa - na! O - sa - - na! cel ce

vi - - ne în - tru nu - - me - le

vi - - ne în - tru nu - - me - le

vi - - ne în - tru nu - - me - le

vi - - ne în - tru nu - - me - le

rallentando *cresc.*

Dom - nu - lui. O - sa - na în - tru

cresc.

Dom - nu - lui. O - sa - na în - tru

cresc.

Dom - nu - lui. O - sa - na în - tru

cresc.

Dom - nu - lui. O - sa - na în - tru

ff

cei de sus!

ff

cei de sus!

ff

cei de sus!

ff

cei de sus!

A m i n

1.

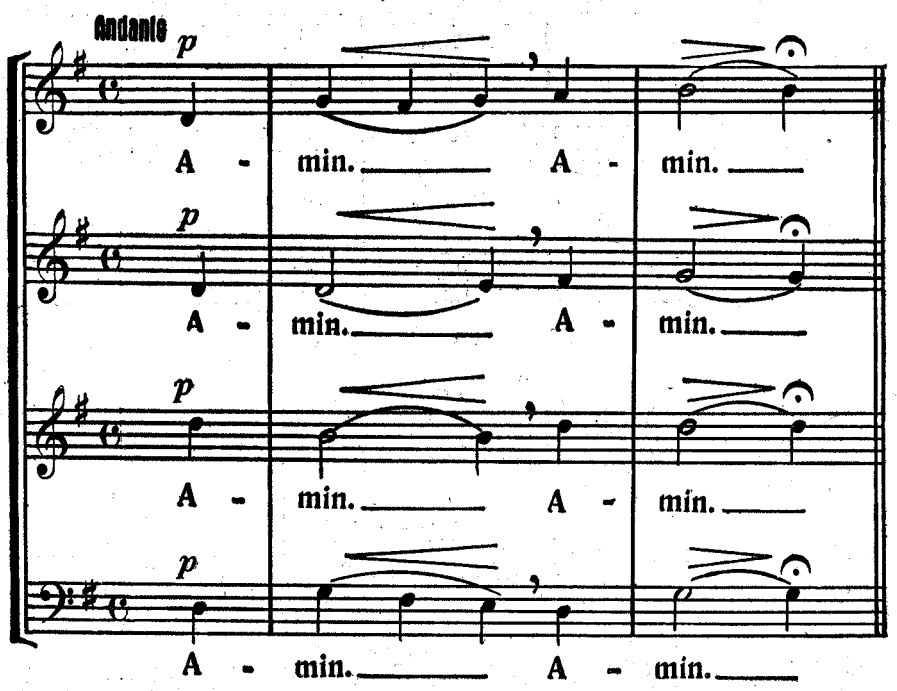
Andante
p
A - min. A - min.
p
A - min. A - min.
p
A - min. A - min.
p
A - min. A - min.

2.

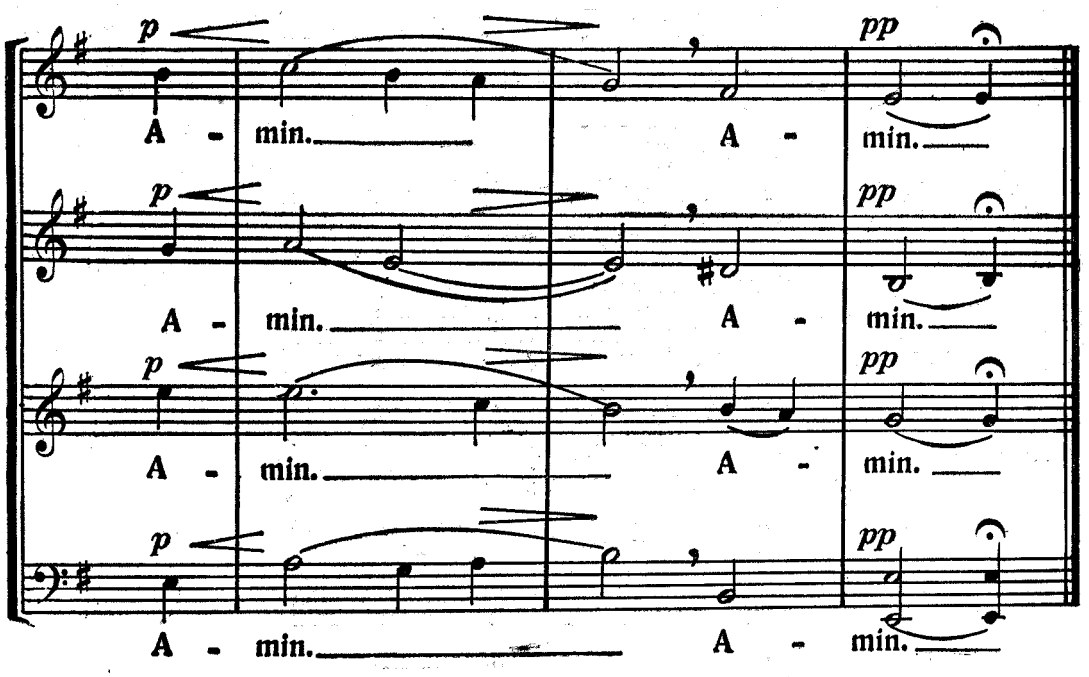
p
pp
A - min. A - min.
p
pp
A - min. A - min.
p
pp
A - min. A - min.
p
pp
A - min. A - min.

PRE TINE TE LĂUDĂM
(Glas 5)

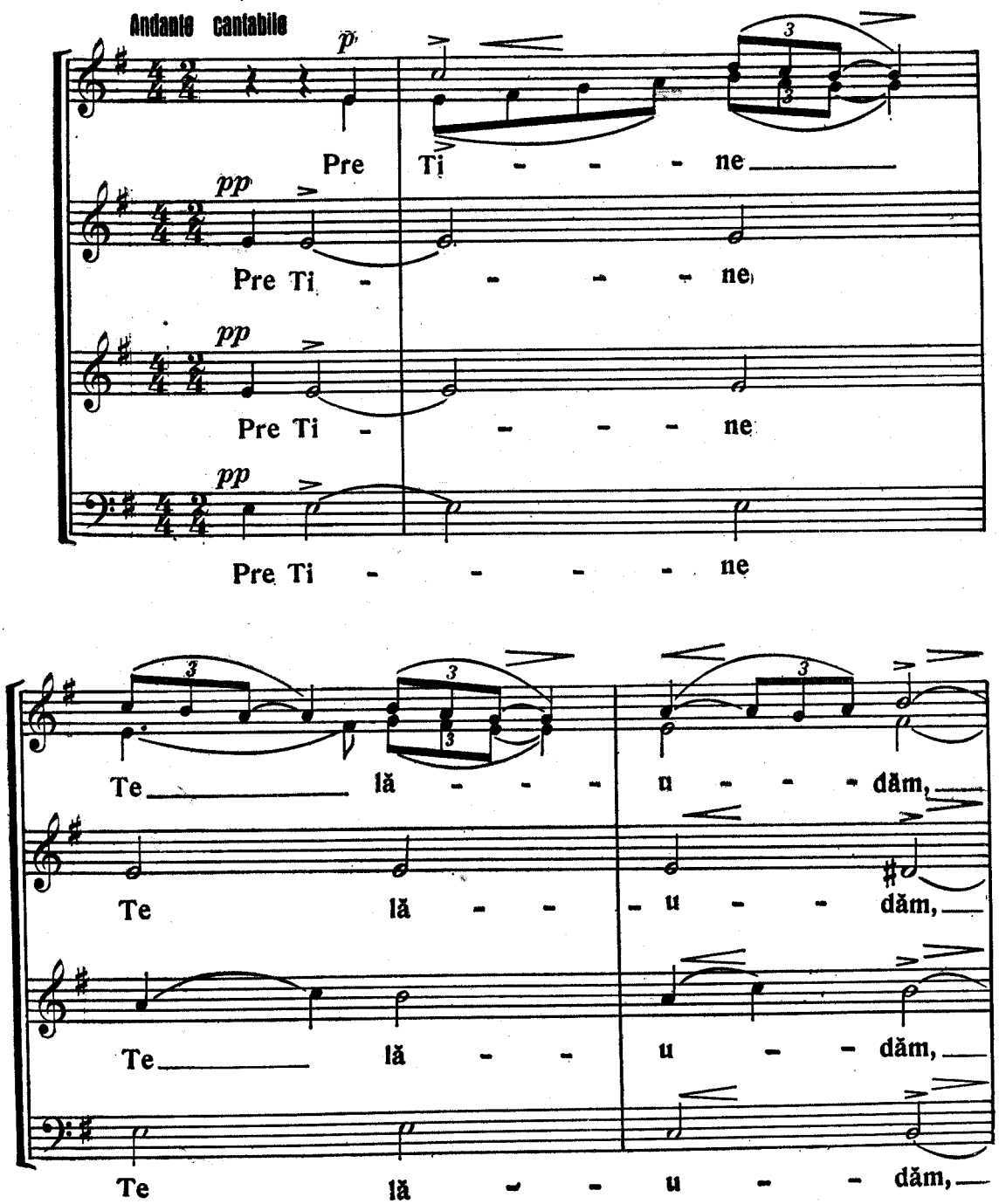

pre Ti - - - ne

pre Ti - - - ne

pre Ti - - - - - ne

pre Ti - - - ne

bi - - ne Te cu - -

bi - - ne Te cu - -

bi - - ne Te cu -

bi - - ne Te cu - -

vîn - - - tăm. Ți - - - e

vîn - - - tăm. Ți - - - e

vîn - - tăm. Ți - - - e

vîn - - tăm. Ți - - - e

îți mul-ţu-mim, Doam - - ne.

îți mul-ţu-mim, Doam - - ne.

p

îţi mul-ţu-mim, Doam - - ne. Şi ne ru -

mp

şi ne ru - găm

mp

şi ne ru - găm, şi ne ru -

găm Ţi - - e

mf

Şi ne ru -

Ţi - - e, Dum-ne - ze - - u - - -

p

găm Ţi - - e, Dum - ne - ze - -

p

Ţi - - e, Dum - ne -

p

găm Ţi - - e, Dum - ne - ze - -

lui no - - - - - - - -

u - lui no - - - - - - - -

ze - u - lui no - - - - - - - -

u - lui no - - - - - - - -

pp *rallentando* *perdendosi* *ppp*

stru.

pp *perdendosi* *ppp*

stru, ne ru - găm, ne ru - găm.

pp *perdendosi* *ppp*

stru, ne ru - găm, ne ru - găm.

pp *perdendosi* *ppp*

stru, ne ru - găm.

Urmează Axionul

AXION DUMINICAL
(Glas 5)

Melodia după VARLAAM

Moderato *mf*

Vred - - ni - că eşti cu a -

mf

Vred - - ni - că eşti cu a -

mf

Vred - - ni - că

mf

Vred - - ni - că

rit. *a tempo*

de - - vă - - rat să te fe - ri -

de - - vă - - rat să te fe - ri -

eşti cu a - de - vă - rat să te fe - ri -

eşti cu a - de - vă - rat să te fe - ri -

cim, Năs-că - toa - - re de Dum - - ne - -

cim, Năs - că - toa - - re de Dum - - ne - -

cim, Năs - că - toa - - re de Dum-ne -

cim, Năs - că - toa - - re de Dum - - ne - -

zeu, cea pu - - ru - rea fe - ri - -

zeu, cea pu - ru - rea

zeu, cea pu - ru - rea fe - ri - -

zeu, cea pu - ru - rea

ci - - - - - tă şi cu to - tul

fe - ri - ci - - tă şi cu to - tul

ci - - - - tă şi cu to - tul

fe - ri - ci - - tă şi

fă - ră de pri - ha - nă și Mai - ca, Mai - ca

fă - ră de pri - ha - nă și Mai - ca

fă - ră de pri - ha - nă și Mai - ca, Mai - ca

fă - ră de pri - ha - nă și Mai - ca

Dum-ne - ze - u - lui no - - - - stru.

Dum - ne - ze - u - lui no - - - - stru.

Dum - ne - ze - u - lui no - - - - stru.

Dum - ne - ze - u - lui no - - - - stru.

p

Pre cea mai cin - sti - tă de - cît He - ru - vi - - - mii

p

Pre cea mai cin - sti - tă de - cît He - ru - vi - - - mii

mf

și mai prea-mă - ri - - tă făr - de-a - se - mă -

mf

și mai prea - mă - ri - - tă făr - de-a - se - mă -

mf

și mai prea-mă - ri - - tă făr - de-a - se - mă -

mf

și mai prea-mă - ri - - tă făr - de-a - se - mă -

na - re de - cît Se - ra - fi - - - -

na - re de - cît Se - ra - fi - - - -

na - re de cît Se - ra - fi - - - -

na - re de - cît Se - ra - fi - - - -

mii, ca-rea fă - ră stri - că - ciu - - -

mii,

mii, ca - rea fă - ră stri - că - ciu - - -

mii,

ne pre Dum - ne - zeu Cu - vîn - - tul

pre Dum - ne - zeu Cu - vîn - - tul

ne pre Dum - ne - zeu Cu - vîn - - tul

pre Dum - ne - zeu Cu - vîn - - tul

ai năs - - cut. Pre ti - ne a -

ai năs - - cut. Pre ti - ne a -

ai năs - - cut. Pre ti - ne a -

ai năs - - cut. Pre ti - ne a -

de - vă - rat Năs-că - toa - - re de

de - vă - rat Năs - că - toa - - re de

de - vă - rat Năs - că - toa - -

de - vă - rat Năs - că - toa - - re de

mf

Dum - - ne - - zeu, te mă - rim,

mf

Dum - - ne - - zeu, te mă -

mf

re de Dum - ne - zeu, te mă - rim, te mă -

mf

Dum - - ne - - zeu, te mă -

rallentando

te mă - - rim.

rim te mă - - rim

rim, te mă - - rim.

rim, te mă - - rim.

AXION DUMINICAL

(Scris în stil psaltic)

GH. POPESCU-BRÂNEȘTI

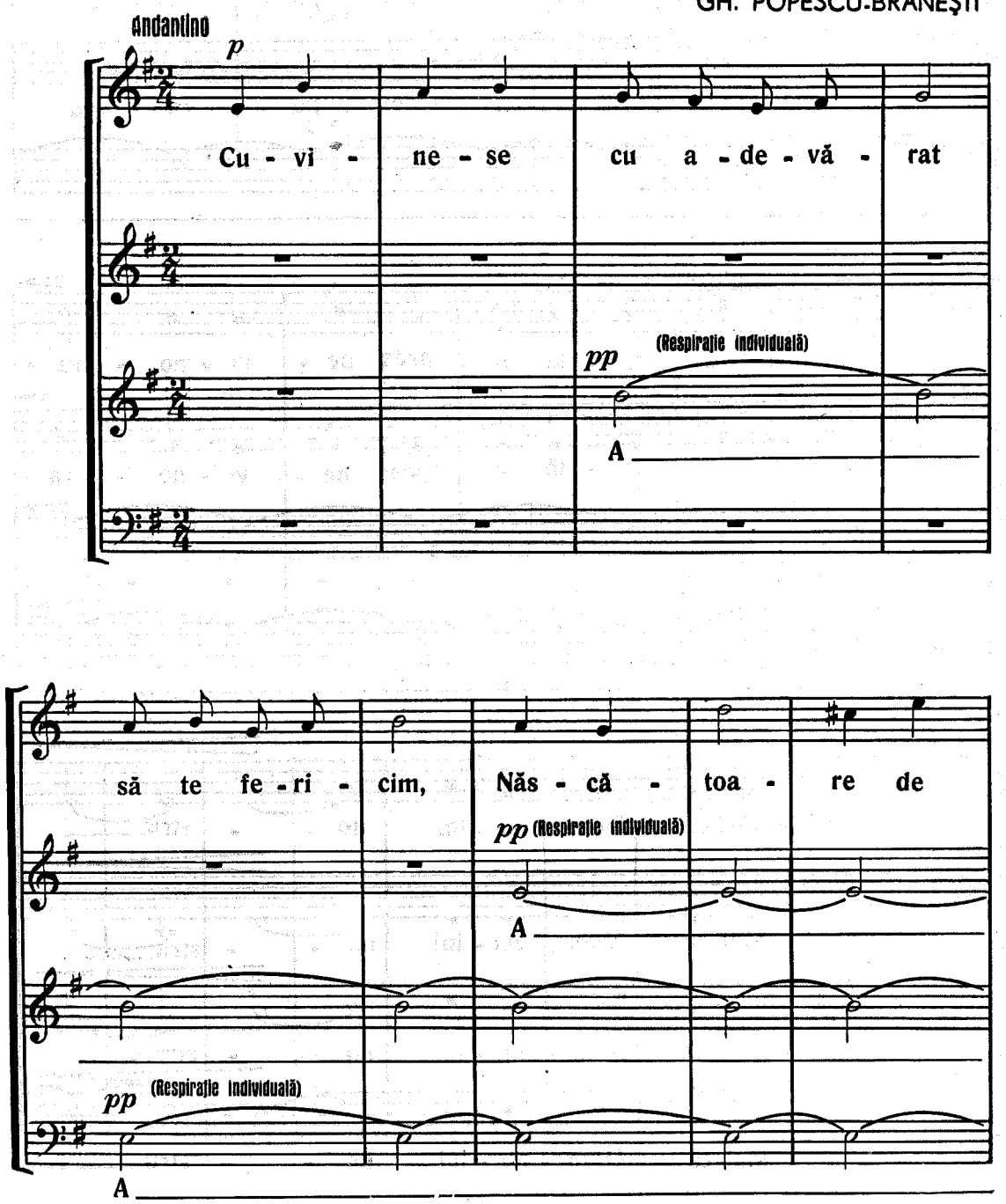

mp

Dum - ne - zeu, cea pu - ru - rea

mp

cea pu - ru - rea

mp

cea pu - ru - rea

mp

fe - ri - ci - tă și prea ne - vi - no - va -

fe - ri - ci - tă și prea ne - vi - no - va -

fe - - ri - ci - - - - - - -

tă și Mai-ca Dom - nu - lui no - - stru.

tă și Mai-ca Dom - nu - lui no - - stru.

tă și Mai - ca Dom - nu - lui no - - stru.

și Mai-ca Dom - nu - lui no - - stru.

Ce - ea ce eşti mai cin - sti - - -

Ce - ea ce eşti mai cin - sti - - -

Ce - ea ce eşti mai cin - sti - - - -

mai cin - sti - - -

tă de - cît He - ru - vi - mii

tă de - cît He - ru - vi - mii

tă de - cît He - ru - vi - mii

tă de - cît He - ru - vi - mii

mf

şi eşti mai mă - ri - tă fă - ră de a -

mf

şi eşti mai mă - ri - tă fă - ră de a -

mf

şi eşti mai mă - ri - tă fă - ră de a -

mf

şi eşti mai mă - ri - tă fă - ră de a -

rit.

se - mă - na - re de - cît Se - ra - fi -

se - mă - na - re de - cît Se - ra - fi -

se - mă - na - re de - cît Se - ra - fi -

se - mă - na - re de - cît Se - ra - fi -

a tempo

mp

mii, ca - rea fă - ră stri - că - ciu - ne pre

mp

mii, ca - rea fă - ră stri - că - ciu - ne pre

p

mii, ca - rea pre Dom - - - nul, pre

p

mii, ca - rea pre Dom - - - nul, pre

mf

Dum-ne-zeu Cu - vîn - tul ai năs - cut. Pre

mf

Dum-ne-zeu Cu - vîn - tul ai năs - cut. Pre

mf

Dom - nul Cu - vîn - tul ai năs - cut. Pre

mf

Dom - nul Cu - vîn - tul ai năs - cut. Pre

ti - ne cea du - pă a - de - văr

ti - ne cea du - pă a - de - văr

ti - ne cea du - pă a - de - văr

ti - ne cea du - pă a - de - văr

rall.

Năs - că - toa - re de Dum-ne - zeu, te mă -

Năs - că - toa - re de Dum-ne - zeu, te mă -

Năs - că - toa - re de Dum-ne - zeu, te mă -

Năs - că - toa - re de Dum-ne - zeu, te mă -

rallentando

rim, te mă - - rim.

rim, te mă - - rim.

rim, te mă - rim.

rim, te mă - rim.

PRE TOŢI ŞI PRE TOATE

(Glas 8)

Maestoso

f — *rallentando*

Pre toţi şi pre toa - te.

f

Pre toţi şi pre toa - te.

Apoi

f

Pre toţi şi pre toa - te.

f

Pre toţi şi pre toa - te.

Moderato

mp

A - min.

mp

A - min.

mp

A - min.

mp

A - min.

p

Şi cu du - hul tău.

p

Şi cu du - hul tău.

p

Şi ca du - hul tău.

p

Şi cu du - hul tău.

DIFERITE ALTE CERERI

(Glas 8)

Doamne miluește

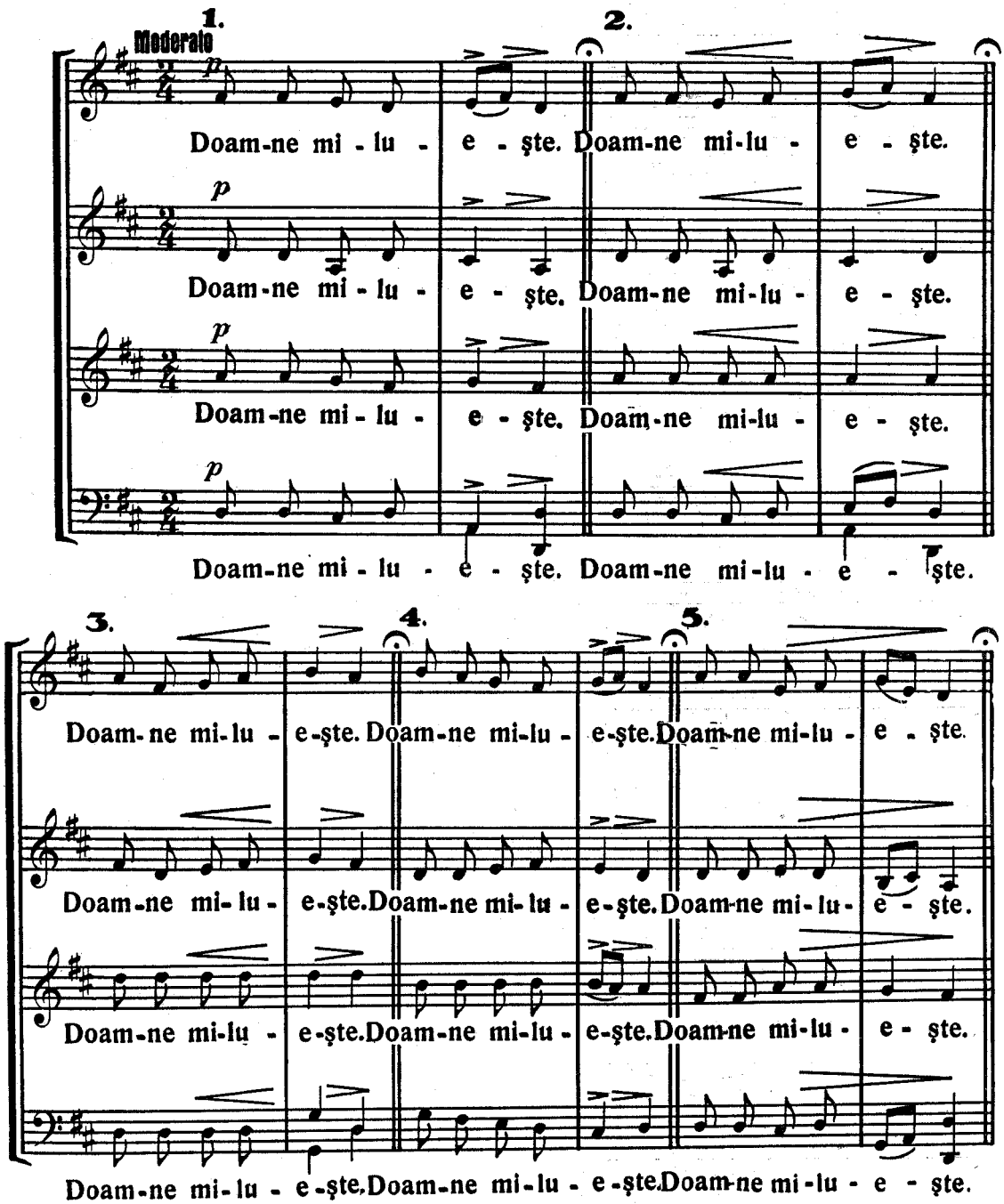

Dă Doamne!

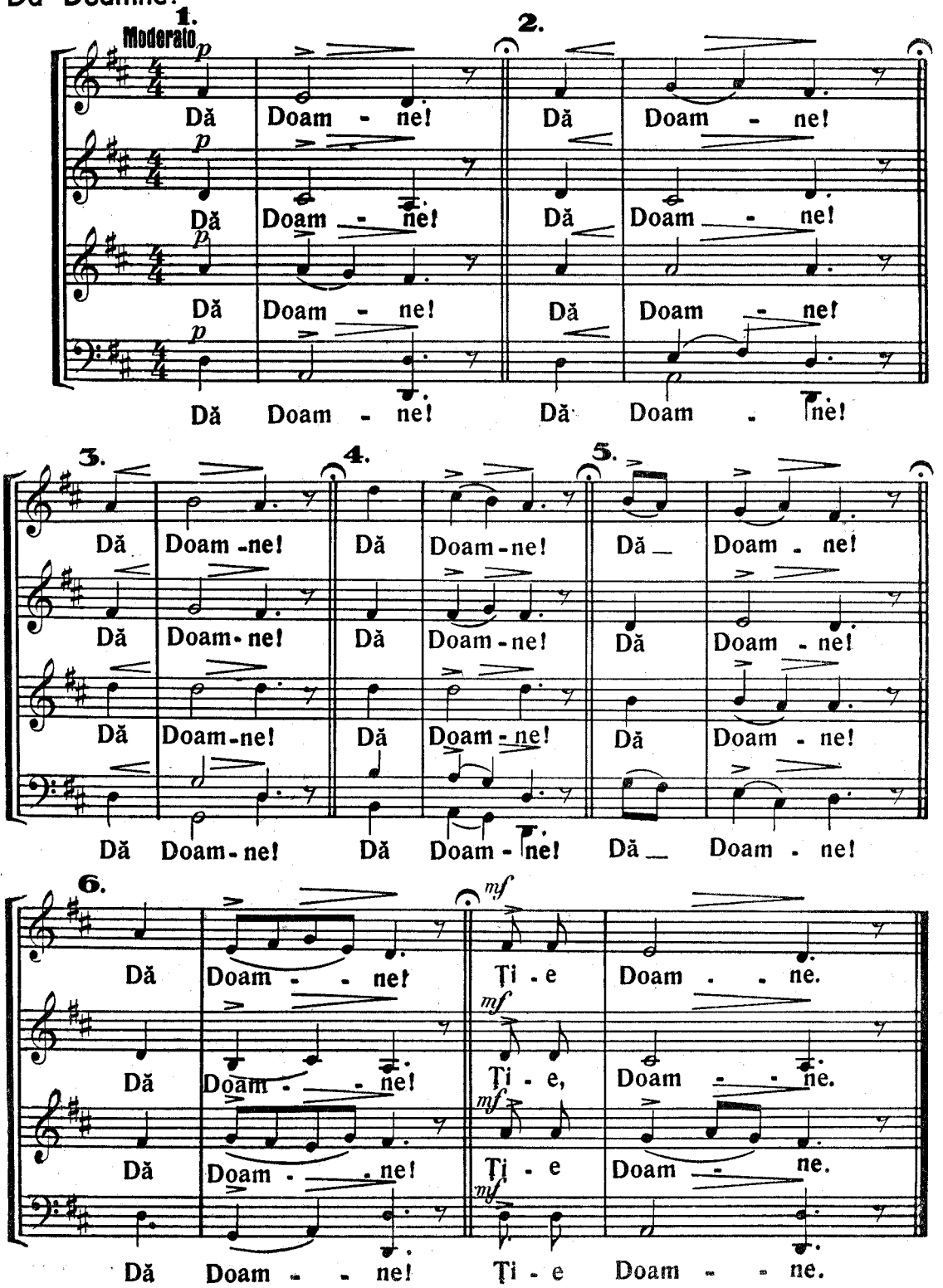
1.
Moderato
p
Dă Doam - ne!
2.
Dă Doam - ne!
3.
Dă Doam - ne!
4.
Dă Doam - ne!
5.
Dă Doam - ne!
6.
mf
Ţi - e Doam - ne.

TATĂL NOSTRU

Glas 5)

Melodia de A. PANN

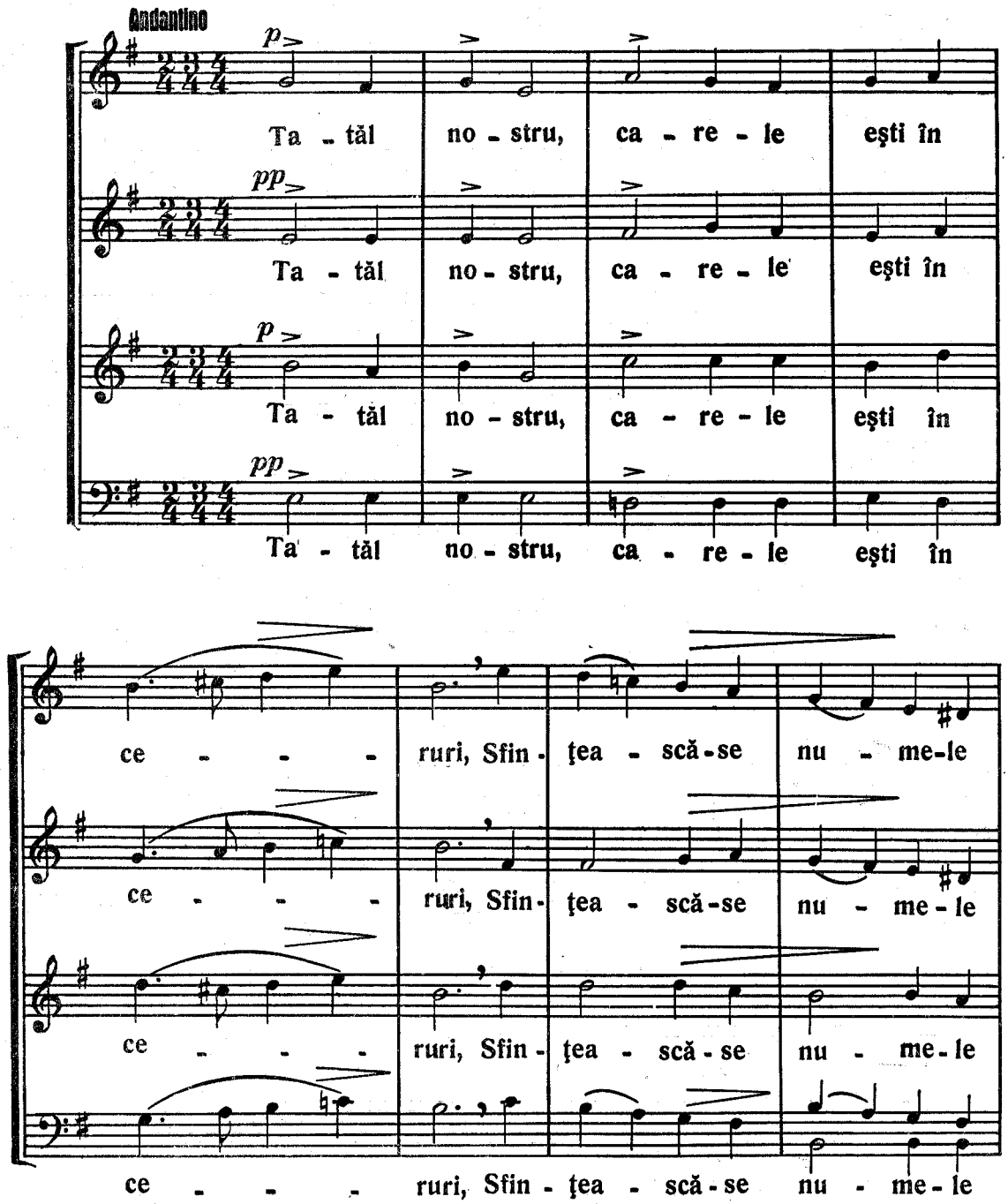

Tău. Vi - e îm - pă - ră - ţi - a Ta,

Tău. Vi - e îm - pă - ră - ţi - a Ta,

Tău. Vi - e îm - pă - ră - ţi - a Ta,

Tău. Vi - e îm - pă - ră - ţi - a Ta,

fa - că - se vo - ia Ta, pre - cum în cer, în

fa - că - se vo - ia Ta, pre - cum în cer, în

fa - că - se vo - ia Ta, pre - cum în cer,

fa - că - se vo - ia Ta, pre - cum în cer, în

p

cer a - şa şi pre pă - mînt.

p

cer a - şa şi pre pă - mînt.

p

a - şa şi pre pă - mînt.

p

cer a - şa, a - şa şi pre pă - mînt.

Pîi - nea noa - - stră cea spre fi -

Pîi - nea noa - - stră cea spre fi -

Pîi - nea noa - - stră cea spre fi -

Pîi - nea noa - - stră cea spre fi -

în - - ţă dă - - ne - o no - uă as - -

în - - ţă dă - - ne - o no - uă as - -

în - - ţă dă - - ne - o no - uă as - -

în - - ţă dă - - ne - o no - uă as - -

tăzi. Şi ne iar - tă no - uă gre -

tăzi. Şi ne iar - tă gre -

tăzi. Şi ne iar - tă gre -

tăzi. Şi ne iar - tă gre -

şa - - le - le noa - - stre, pre - cum şi noi ier -

şa - - le - le noa - - stre, pre - cum şi noi ier -

şa - - le - le noa - - stre, pre - cum şi noi ier -

şa - - le le noa - - stre, pre - cum şi noi ier -

tăm___ gre - şi - ţi - lor no - ştri; şi nu ne

tăm___ gre - şi - ţi - lor no - ştri; şi

tăm gre - şi - ţi - lor no - ştri; şi nu ne

tăm___ gre - şi - ţi - lor no - ştri;

du - - ce pre noi___ în is -

nu ne du - ce pre noi___ în is -

du - - ce în - is -

___ Şi nu ne du - ce pre noi în is -

NOTĂ — „Şi nu ne duce pre noi..." este o variantă care aparţine tot lui A. Pann şi pe care am găsit-o mai prozodică.

ritenuto pp mf a tempo

pi - - tă, ci ne iz - bă -

pp mf

pi - - tă, ci ne iz - bă -

pp

pi - - tă,

pp

pi - - tă,

ve - - - - ște de

ve - - - - ște de

mf

ci ne iz - bă - ve - - ște de

mf

ci ne iz - bă - ve - ște de

cel vi - - clean.

cel vi - - clean.

cel vi - - clean.

cel vi - - clean.

După Tatăl nostru se cîntă:

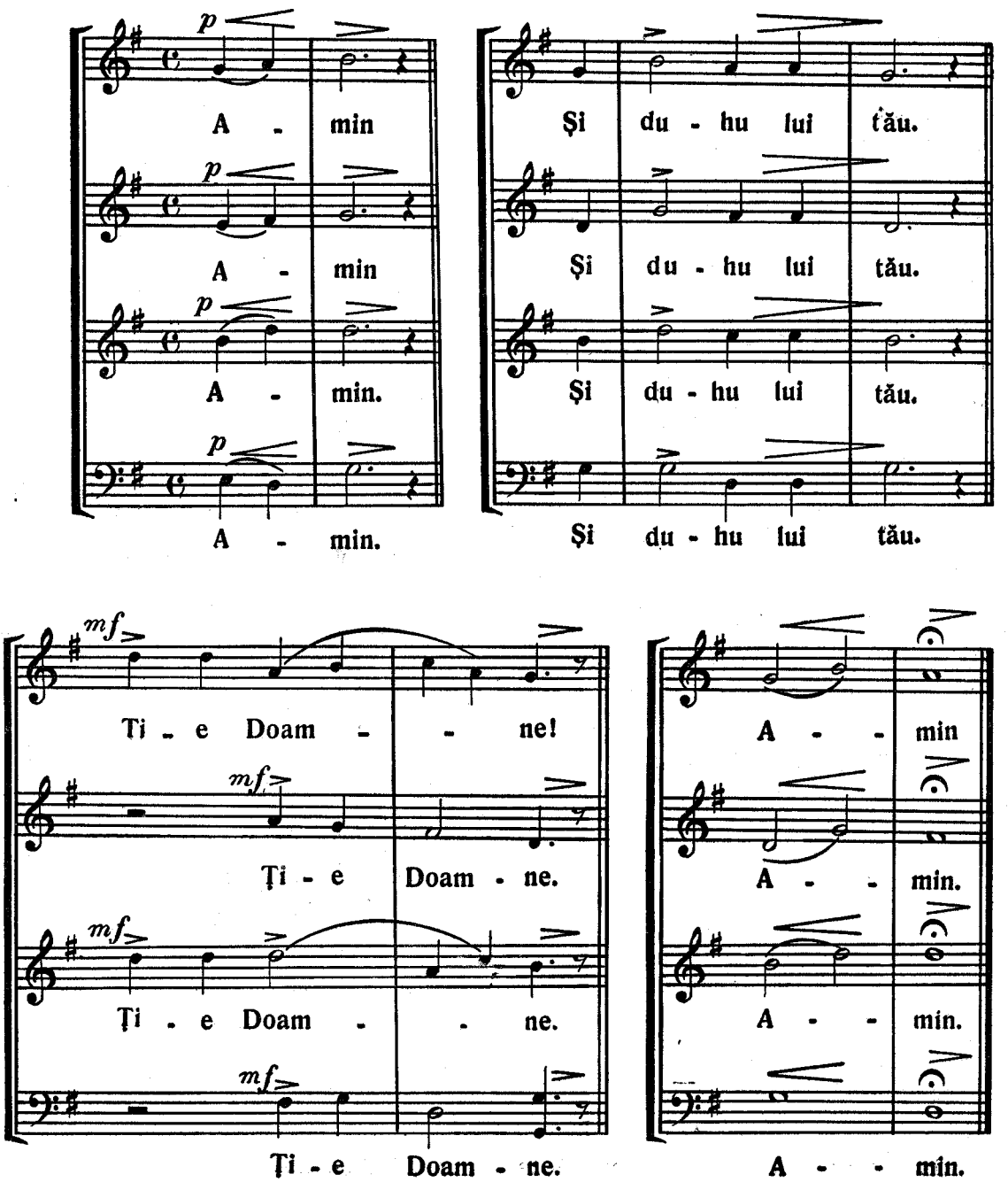

UNUL SFÎNT

(Glas 8)

Maestoso *f*

U - nul Sfînt, u - nul Domn I - i - sus Hris -

f

U - nul Sfînt, u - nul Domn I - i - sus Hris -

f

U - nul Sfînt, u - nul Domn I - i - sus Hris -

f

U - nul Sfînt, u - nul Domn I - i - sus Hris -

tos, în-tru mă - ri - rea lui Dum-ne-zeu Ta - tăl: A - - min.

tos, în-tru mă - ri - rea lui Dum-ne-zeu Ta - tăl. A - - min.

tos, în-tru mă - ri - rea lui Dum-ne-zeu Ta - tăl. A - - min.

tos, în-tru mă - ri - rea lui Dum-ne-zeu Ta - tăl, A - - min.

NOTĂ. — Urmează Predica sau se cîntă Chinonicul. (Vezi la urmă).

La împărtăşirea credincioşilor:

BINE ESTE CUVÎNTAT...

(Glas 1)

Allegretto *mp*

Bi - ne es - te cu - vîn - tat cel ce

mp

Bi - ne es - te cu - vîn - tat cel ce

mp

Bi - ne es - te cu - vîn - tat cel ce

mp

Bi - ne es - te cu - vîn - tat cel ce

vi - ne în - tru nu - me - le Dom-nu - lui,

vi - ne în - tru nu - me - le Dom - nu - lui,

vi - ne în - tru nu - me - le Dom-nu - lui,

vi - ne în - tru nu - me - le Dom-nu - lui,

rit..... *a tempo*

Dum - ne - zeu es - te Dom-nul şi s-a a - ră -

Dum - ne - zeu es - te Dom-nul şi s-a a - ră -

Dum - ne - zeu es - te Dom-nul şi s-a a - ră -

Dum - ne - zeu es - te Dom-nul şi s-a a - ră -

tat — no - - uă!

tat — no - - uă!

tat — no - - uă!

tat — no - - uă!

In timpul împărtăşirii credincioşilor se cîntă:

TRUPUL LUI HRISTOS

(Glas 8)

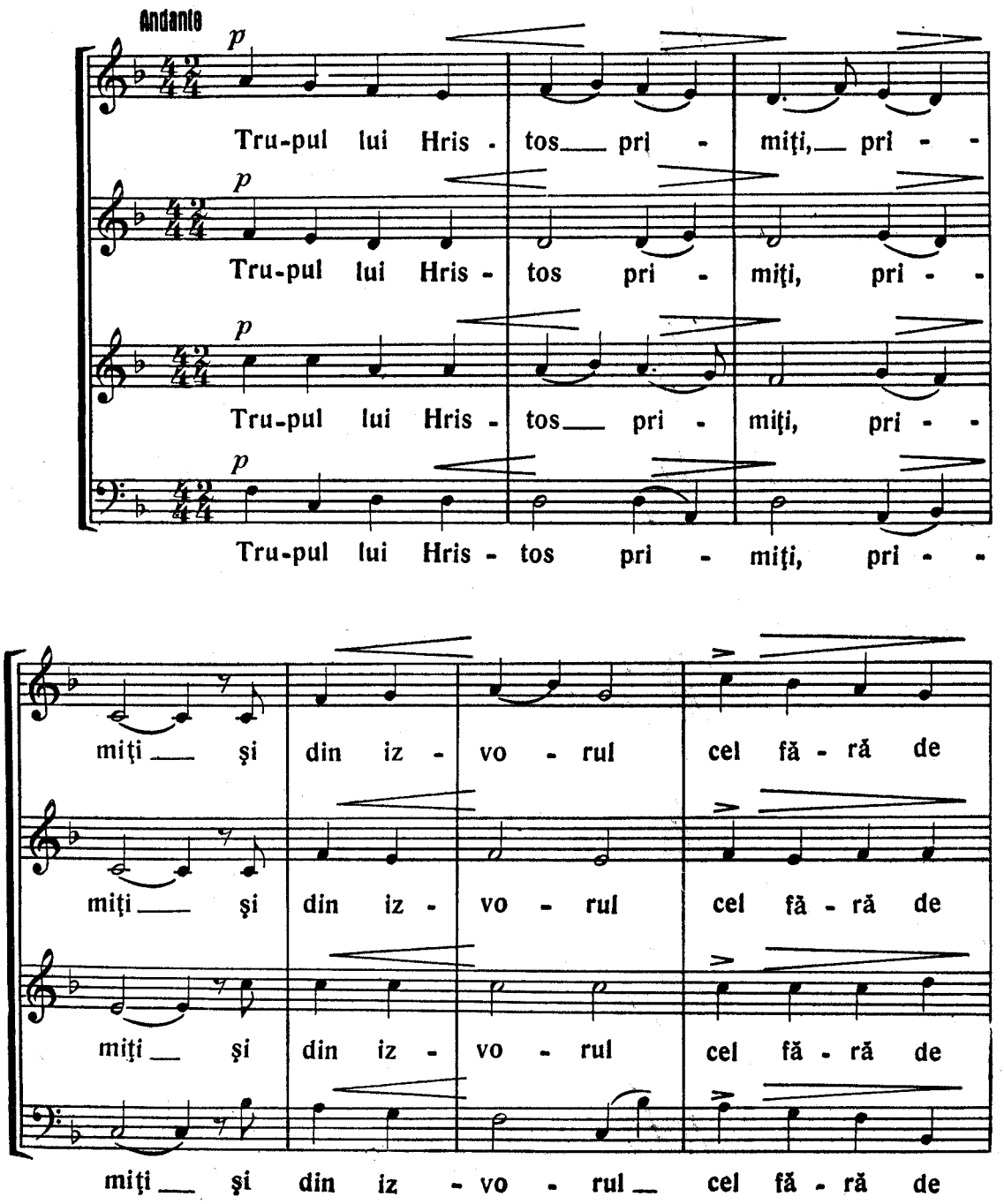

moar - - te gus - taţi. Tru-pul lui Hris -

moar - - te gus - taţi, gus - taţi! Tru-pul lui Hris -

moar - - te gus - taţi, gus - taţi! Tru - pul

moar - - te gus - taţi! Tru - pul

tos pri - miţi, pri - - miţi şi din iz -

tos pri - miţi, pri - - miţi şi din iz -

lui Hris-tos pri - miţi, pri - - miţi şi din iz -

lui Hris - tos pri - miţi, pri - - miţi şi din iz -

vo - rul cel fă - ră de moar - - te gus -

vo - rul cel fă - ră de moar - - te gus -

vo - rul cel fă - ră de moar - - te gus -

vo - rul cel fă - ră de moar - - te gus -

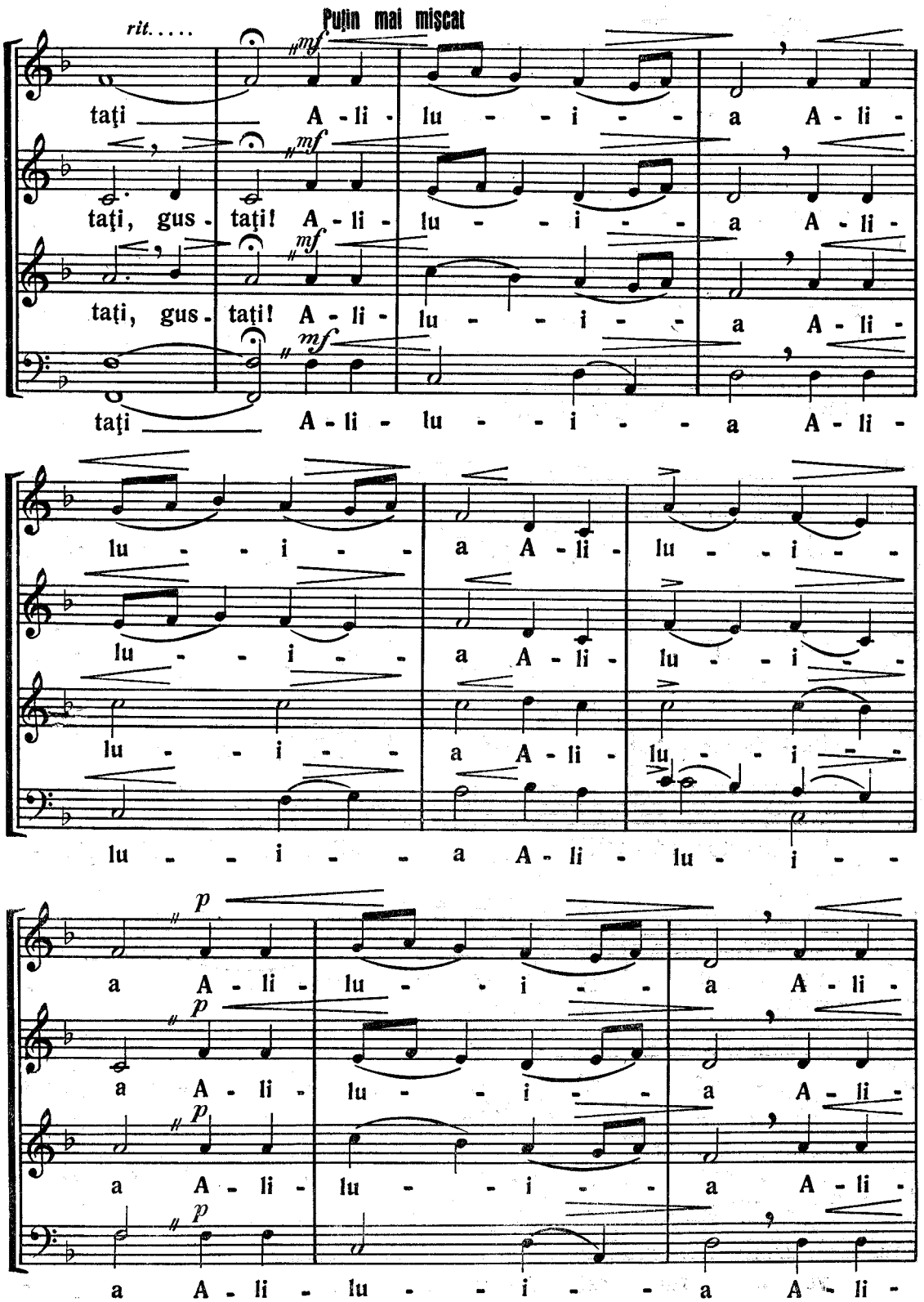

rit.....

Puțin mai mișcat

mf

taţi A - li - lu - - i - - a A - li -

taţi, gus - taţi! A - li - lu - - i - - a A - li -

taţi, gus - taţi! A - li - lu - - i - - a A - li -

taţi A - li - lu - - i - - a A - li -

lu - - i - - a A - li - lu - - i - -

lu - - i - - a A - li - lu - - i - -

lu - - i - - a A - li - lu - - i - -

lu - - i - - a A - li - lu - i - -

p

a A - li - lu - - i - - a A - li -

a A - li - lu - - i - - a A - li -

a A - li - lu - - i - - a A - li -

a A - li - lu - - i - - a A - li -

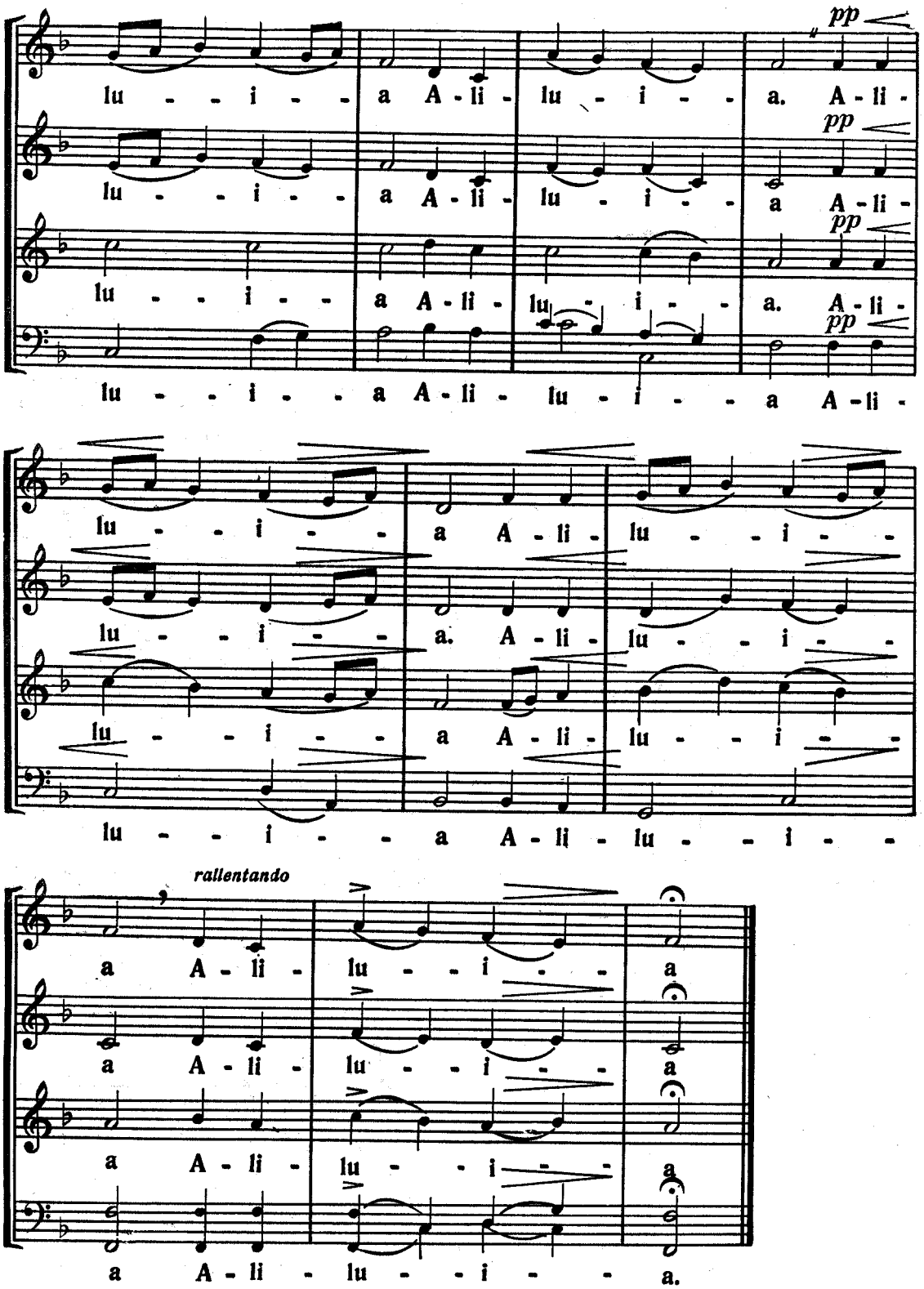
pp
lu - - i - - a A - li - lu - i - - a. A - li -
pp
lu - - i - - a A - li - lu - i - - a A - li -
pp
lu - - i - - a A - li - lu - i - - a. A - li -
pp
lu - - i - - a A - li - lu - i - - a A - li -
lu - - i - - a A - li - lu - - i - -
lu - - i - - a. A - li - lu - - i - -
lu - - i - - a A - li - lu - - i - -
lu - - i - - a A - li - lu - - i - -
rallentando
a A - li - lu - - i - - a
a A - li - lu - - i - - a
a A - li - lu - - i - - a
a A - li - lu - - i - - a.

AM VĂZUT LUMINA

(Glas 5)

Allegretto

p

Am vă - zut lu - mi - - na cea a - de-vă -

p

Am vă - zut lu - mi - - na cea a - de-vă -

p

Am vă - zut lu - mi - - na cea a - de-vă -

p

Am vă - zut lu - mi - - na cea a - de-vă -

ra - tă, am pri - mit Du-hul cel ce - resc; am a -

ra - tă, am pri - mit Du-hul cel ce - resc; am a -

ra - tă, am pri - mit Du-hul cel ce - resc; am a -

ra - tă, am pri - mit Du-hul cel ce - resc; am a -

flat cre - din - ța cea a - de-vă - ra - tă,

flat cre - din - ța cea a - de-vă - ra - tă, ne -

flat cre - din - ța cea a - de-vă - ra - tă,

flat cre - din - ța cea a - de-vă - ra - tă, ne -

des-păr - ți - tei Sfin - tei Tre - imi în - chi -

des-păr - ți - tei Sfin - tei Tre - imi în - chi -

rit. *a tempo* *p*

nin-du-ne că a - cea - sta ne-a mîn-tu -

p

nin-du-ne că a - cea - sta ne-a mîn-tu -

p

nîn-du - ne că a - cea - sta ne-a mîn-tu -

rall. pp

it pre noi.

pp

it pre noi.

pp

it pre noi.

pp

it pre noi.

Ecfenie
(Glas 8)

Moderato

1.

p

A - min. Doam-ne mi - lu - e - ște.

p

A - min. Doam-ne mi - lu - e - ște.

p

A - min. Doam-ne mi - lu - e - ște.

p

A - min. Doam-ne mi - lu - e - ște.

2.

Doam-ne mi-lu - e - ște. Ți-e Doam - ne! A - min.

Doam-ne mi-lu - e - ște. Ți-e Doam - ne! A - min.

Doam-ne mi-lu - e - ște. Ți-e Doam - ne! A - min.

Doam-ne mi-lu - e - ște. Ți-e Doam - ne! A - min.

După „Rugăciunea Amvonului", răspundem:

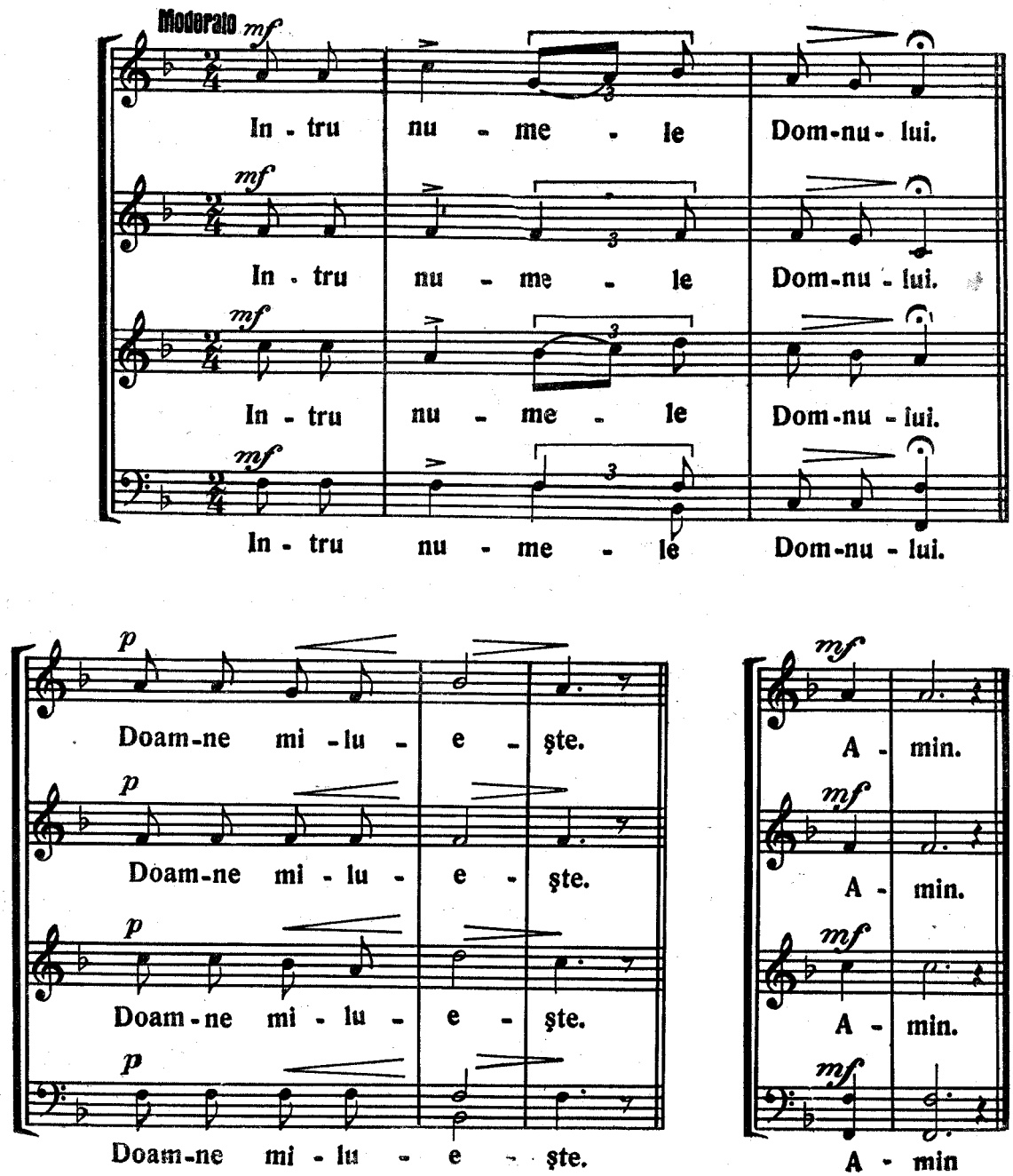

FIE NUMELE DOMNULUI BINECUVÎNTAT
(Glas 8)

Allegretto *mf* 1.

Fi - e nu - me - le Dom - nu - lui

mf

Fi - e nu - me - le Dom - nu - lui

bi - ne - cu - vîn - tat de a - cum şi pî - nă-n veac!

bi - ne - cu - vîn - tat de a - cum şi pî - nă-n veac! 2.

mf

Fi - e

mf

Fi - e

nu - me - le Dom - nu - lui bi - ne - cu - vîn -

nu - me - le Dom - nu - lui bi - ne - cu - vîn -

3.

Fi - e nu - me - le

Fi - e nu - me - le

tat de a - cum şi pî - nă-n veac! Fi - e nu - me - le

tat de a - cum şi pî - nă-n veac! Fi - e nu - me - le

rit... *f* *mf* *a tempo*

Dom - nu-lui bi - ne - cu-vîn - tat de a -

Dom - nu - lui bi - ne - cu-vîn - tat de a -

Dom - nu - lui bi - ne - cu-vîn - tat de a -

ff *mf*

Dom - nu - lui bi - ne - cu-vîn - tat de a

p *rallentando* *pp*

cum şi pî - nă-n veac! de a - cum şi pî-nă-n veac!

p *pp*

cum şi pî - nă-n veac de a - cum şi pî - nă-n veac!

p *pp*

cum şi pî - nă-n veac de a - cum şi pî-nă-n veac!

p *pp*

cum şi pî - nă-n veac de a - cum şi pî - nă-n veac!

APOLISUL
(Glas 8)

Moderato

Doam-ne mi-lu-e-ste.
Doam-ne mi-lu-e-ste.
Doam-ne mi-lu-e-ste.
Doam-ne mi-lu-e-ste.

A-min.
A-min.
A-min.
A-min.

Recitativ

Sla-vă Ta-tă-lui şi Fi-u-lui şi Sfîn-tu-lui Duh.
Sla-vă Ta-tă-lui şi Fi-u-lui şi Sfîn-tului Duh.
Sla-vă Ta-tă-lui şi Fi-u-lui şi Sfîn-tu-lui Duh.
Sla-vă Ta-tă-lui şi Fi-u-lui şi Sfîn-tu-lui Duh.

Şi a-cum şi pu-ru-rea şi în ve-cii ve-ci-lor. A-min.
Şi a-cum şi pu-ru-rea şi în ve-cii ve-ci-lor. A-min.
Şi a-cum şi pu-ru-rea şi în ve-cii ve-ci-lor. A-min.
Şi a-cum şi pu-ru-rea şi în ve-cii ve-ci-lor. A-min.

Doam-ne mi-lu-e-şte, Doam-ne mi-lu-e-şte, Doam-ne mi-lu-e-şte.

Doam-ne mi-lu-e-şte, Doam-ne mi-lu-e-şte, Doam-ne mi-lu-e-şte.

Doam-ne mi-lu-e-şte, Doam-ne mi-lu-e-şte, Doam-ne mi-lu-e-şte.

Doam-ne mi-lu-e-şte, Doam-ne mi-lu-e-şte, Doam-ne mi-lu-e-şte.

Moderato

mf

Bi - ne - cu - vin - tea - că.

mf

Bi - ne - cu - vin - tea - că.

mf

Bi - ne - cu - vin - tea - că.

mf

Bi - ne - cu - vin - tea - că.

p

A - min.

p

A - min.

p

A - min.

p

A - min.

p *mf*

A - - min.

p *mf*

A - - min.

p *mf*

A - - min.

p *mf*

A - - min.

Sfîrşitul Liturghiei

A D A U S

AXIOANE PRAZNICALE. — CÎNTĂRI DIN SLUJBA PARASTASULUI.

CÎNTĂRI LA SLUJBA HIROTONIEI. — CHINONICE. ETC.

AXION LA NAŞTEREA DOMNULUI

(Glas I)

Melodi prelucrată după MACARIE

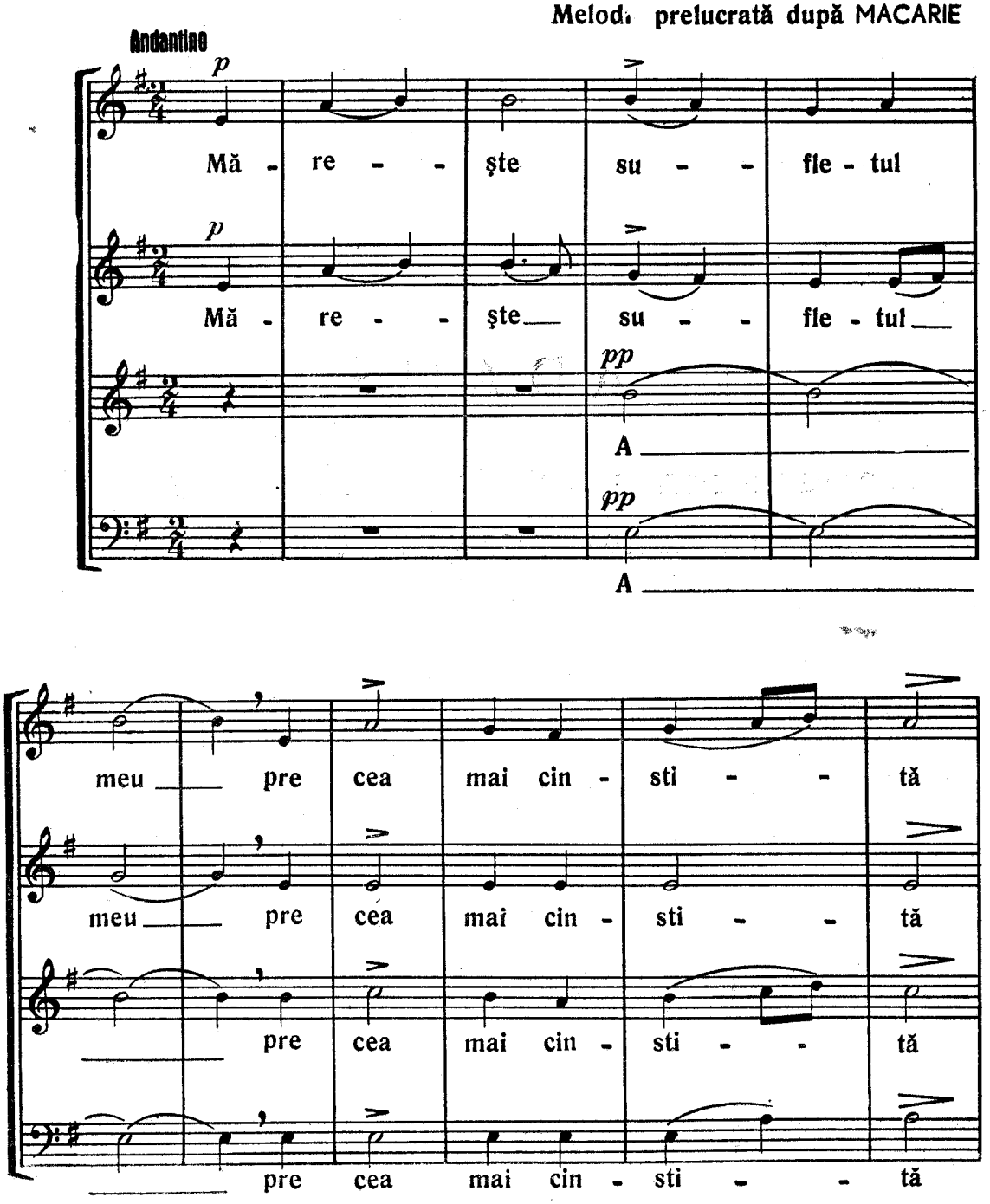

şi mai prea mă - ri - - - - tă

şi mai prea mă - ri - - - - tă

şi mai prea mă - ri - - - - tă

şi mai prea mă - ri - - - - tă

ritenuto

de - cît oş - - ti - le ce - - le de

de - cît oş - - ti - le ce - - le de

de - cît oş - - ti - le ce - - le de

de - cît oş - - ti - le ce - - le de

a tempo

pp

sus. Tai - - nă stră - i - nă

pp

sus. Tai - - nă stră - i - nă

pp

sus. Tai - - nă stră - i - nă

pp

sus. Tai - - nă stră - i - nă

văz şi prea - mă - ri - - tă, cer

văz şi prea - mă - ri - - tă, cer

văz şi prea - mă - ri - - tă, cer

văz şi prea - mă - ri - - tă, cer

fi - ind peş - te - ra, sca - - - -

fi - ind peş - te - ra, sca - - - -

fi - ind peş - te - ra,

fi - ind peş - te - ra,

un de He - ru - vimi Fe - - cioa - ra;

un de He - ru - vimi Fe - cioa - ra;

Es - - lea să - lăș - lu - i - - re

Es - - lea să - lăș - lu - i - - re

Es - - lea să - lăș - lu - i - - re

Es - - lea să - lăș - lu - i - - re

în - tru ca - re s-a cul - cat Cel ne -

în - tru ca - re s-a cul - cat Cel ne -

în - tru ca - re s-a cul - cat Cel ne -

în - tru ca - re s-a cul - cat Cel ne -

mf ritenuto

în - că - put, Hris - tos Dum - ne - -

mf

în - că - put, Hris - tos Dum - ne - -

mf

în - că - put, Hris - tos Dum - ne - -

mf

în - că - put, Hris - tos Dum - ne - -

a tempo

zeu, pre Ca - re - le lă - u -

zeu, pre Ca - re - le lă - u -

zeu, pre Ca - re - le lă - u -

zeu, pre Ca - re - le lă - u -

dîn - du-L, îl mă - rim.

dîn - du-L, îl mă - rim, lă - u -

dîn - du-L, îl mă - rim, lă - u -

dîn - du-L, îl mă - rim.

rallentando

dîn - du-L, îl mă - rim.

dîn - du-L, îl mă - rim.

DE TINE SE BUCURĂ *)

(Glas 8)

Moderato *p*

De ti - ne se bu - cu - ră,

p

De ti - ne se bu - cu - ră,

p

De ti - ne se bu - cu - ră,

p

De ti - ne se bu - cu - ră,

ce - ea ce eşti pli - nă de dar, toa - tă făp -

ce - ea ce eşti pli - nă de dar, toa - tă făp -

ce - ea ce eşti pli - nă de dar, toa - tă făp -

ce - ea ce eşti pli - nă de dar. toa - tă făp -

*) Axion care se cîntă cînd se săvîrşeşte Liturghia Sf. Vasile cel Mare.

tu - - ra, so - bo - rul în - ge - resc şi

tu - - ra, so - bo - rul în - ge - resc şi

tu - - ra, so - bo - rul în - ge - resc şi

tu - - ra, so - bo - rul în - ge - resc şi

poco ritenuto *mp* *a tempo*

nea-mul o - me - nesc; ce - ea ce eşti bi -

nea-mul o - me - nesc; ce - ea ce eşti bi -

nea-mul o - me - nesc; ce - ea ce eşti bi -

nea-mul o - me - nesc; ce - ea ce eşti bi -

riten.

se - ri - că sfin - ţi - tă şi rai cu - vîn - tă - tor,

se - ri - că sfin - ţi - tă şi rai cu - vîn - tă - tor,

se - ri - că sfin - ţi - tă şi rai cu - vîn - tă - tor,

se - ri - că sfin - ţi - tă şi rai cu - vîn - tă - tor,

p *a tempo*

la - - u - da fe - cio - ri - - ei din

p

la - - u - da fe - cio - ri - - ei din

ca - re Dum-ne - zeu s-a în-tru - pat și prunc s-a fă -

p

ca - re Dum-ne - zeu s-a în-tru - pat și prunc s-a fă -

pp

și prunc s-a fă -

pp

și prunc s-a fă -

mf

cut, Cel ce es - te mai na - în - - te de

cut, Cel ce es - te mai na - în - - te de

cut, Cel ce es - te mai na - în - - te de

cut, Cel ce es - te mai na - în - - te de

veci, Dum-ne - ze - ul no - - stru; că mi -

veci, Dum-ne - ze - ul no - - stru; că mi -

veci, Dum-ne - ze - ul no - - stru; că mi -

veci, Dum-ne - ze - ul no - - stru; că mi -

tra - sul tău sca-un l-a fă - cut şi pîn - te - ce - le

tra - sul tău sca-un l-a fă - cut şi pîn - te - ce - le

tra - sul tău sca-un l-a fă - cut şi pîn - te - ce - le

tra - sul tău sca-un l-a fă - cut şi pîn - te - ce - le

mf

tău mai des-fă - tat de - cît ce - - ru - ri - le, de-cît

mf

tău mai des-fă - tat de - cît ce - - ru - ri - le, de-cît

mf

tău mai des-fă - tat de - cît ce - - ru - ri - le, de-cît

mf

tău mai des-fă - tat de - cît ce - - ru - ri - le, de-cît

ritenuto *a tempo*

ce - ru - ri - le l-a lu - crat De ti - ne se bu - cu -

ce - ru - ri - le l-a lu - crat. De ti - ne se bu - cu -

ce - ru - ri - le l-a lu - crat. De ti - ne se bu - cu -

ce - ru - ri - le l-a lu - crat. De ti - ne se bu - cu -

mf

mf

mf

mf

mf

rră, ce - ea ce eşti pli - nă de dar, toa - tă făp -

rră, ce - ea ce eşti pli - nă de dar, toa - tă făp -

rră, ce - ea ce eşti pli - nă de dar, toa - tă făp -

rră, ce - ea ce eşti pli - nă de dar, toa - tă făp -

rallentando *pp*

tu - ra, mă - ri - re ţi - - e!

pp

tu - ra, mă - ri - re ţi - e, mă - ri - re ţi - e!

pp

tu - ra, mă - ri - re ţi - e, mă - ri - re ţi - e!

pp

tu - ra, mă - ri - re ţi - e!

AXION LA BOTEZUL DOMNULUI
(Glas 6)

Melodia prelucrată după MACARIE

Andantino

mf

Mă - re - - şte su - fle - te al

mp

Mă - re - - - şte

mf

Mă - re - - şte su - fle - te al

mp

Mă - re - - - şte

meu pre cel ce în I - or -

pre cel ce în I - or -

meu pre cel ce în I - or -

pre cel ce în I - or -

NOTĂ. — Armura de la chele este specifică glasului 6.

dan de la I - o - an a lu -

dan de la I - o - an a lu -

p

dan de la I - o - an a lu -

p

dan de la I - o - an a lu -

at bo - - te - - - - zul.

at bo - - te - - - - zul.

at bo - - te - - - - zul.

at bo - - te - - - - zul.

mf

Nu se pri - ce - - pe toa - tă

mf

Nu se pri - ce - - pe toa - tă

mf

Nu se pri - ce - - pe toa - tă

mf

Nu se pri - ce - - pe toa - tă

lim - - ba a te lă - u - da

lim - - ba a te lă - u - da

lim - - ba a te lă - u - da

lim - - ba a te lă - u - da

du - pă vred - ni - ci - - e şi se în -

du - pă vred - ni - ci - - e şi se în -

du - pă vred - ni - ci - - e şi se în -

du - pă vred - ni - ci - - e şi se în -

tu - ne - că şi min - - tea cea

tu - ne - că şi min - - tea cea

tu - ne - că şi min - - tea cea

tu - ne - că şi min - - tea cea

f

mai pre - sus de lu - - - -

f

mai pre - sus de lu - - - -

f

mai pre sus de lu - - - -

f

mai pre - sus de lu - - - -

me a cîn - ta ţi - - - -

me a cîn - ta ţi - - - -

me a cîn - ta ţi - - - -

me a cîn - ta ţi - - - -

e de Dum-ne - zeu Năs - că -

e de Dum - ne - zeu Năs - că -

e de Dum - ne - zeu Năs - că -

e de Dum - ne - zeu Năs - că

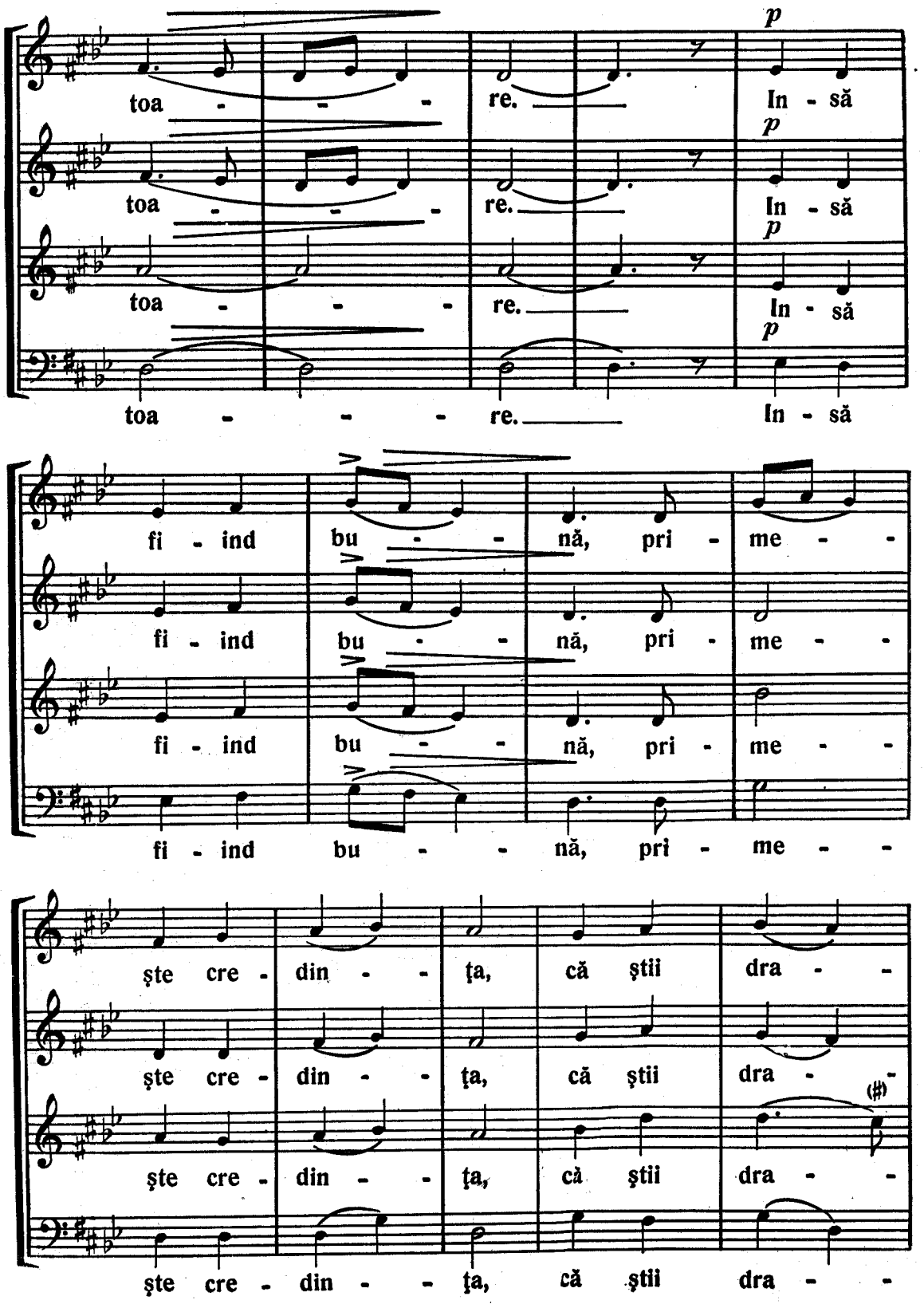
p
toa - - - re. In - să
p
toa - - - re. In - să
p
toa - - - re. In - să
p
toa - - - re. In - să
fi - ind bu - - nă, pri - me - -
fi - ind bu - - nă, pri - me - -
fi - ind bu - - nă, pri - me - -
fi - ind bu - - nă, pri - me - -
ște cre - din - - ța, că știi dra - -
ște cre - din - - ța, că știi dra - -
ște cre - din - - ța, că știi dra - -
ște cre - din - - ța, că știi dra - -

go - stea noa - - stră cea dum - ne - ze -

go - stea noa - - stră cea dum - ne - ze -

go - stea noa - - stră cea dum - ne - ze -

go - stea noa - - stră cea dum - ne - ze -

ea - - - - scă, — că tu creș -

ea - - - - scă, — că tu creș -

ea - - - - scă, — că tu creș -

ea - - - - scă, — că tu creș -

ti - - ni - - lor ești — fo -

ti - - ni - - lor ești — fo -

ti - - ni - - lor ești — fo -

ti - - ni - - lor ești — fo -

f

lo - si - - toa - - - -

f

lo - si - - toa - - - -

f

lo - si - - toa - - - -

fo

lo - si - - toa - - - -

re, pre ti - - ne te

re, pre ti - - ne te

re, pre ti - - ne te

re, pre ti - - ne te

rallentando

mă - - rim, te mă - rim.

mă - - rim, te mă - rim.

mă - rim, te mă - rim.

mă - - rim, te mă - rim.

AXION LA INVIEREA DOMNULUI

(Glas 5)

D. G. KIRIAC

Andantino

mf

In - ge-rul a stri - -

p

(Respirație individuală)

A

gat cei

p

In - ge-rul a stri - gat

p

In - ge-rul a strî - gat

NOTĂ. — Melodia acestui Axion este luată după Macarie Ieromonahul.

pli - - - - - ne de

cei pli - - - ne de

cei pli - - - ne de

cei pli - - - ne de

da - - - - - ruri:

da - - - - - - - ruri: Cu -

da - - - ruri: Cu -

da - - - ruri:

ra - - tă Fe - - - -

ra - - - - - tă Fe - cioa - -

ra - - - - tă Fe - - - -

Cu - ra - - tă Fe - - - -

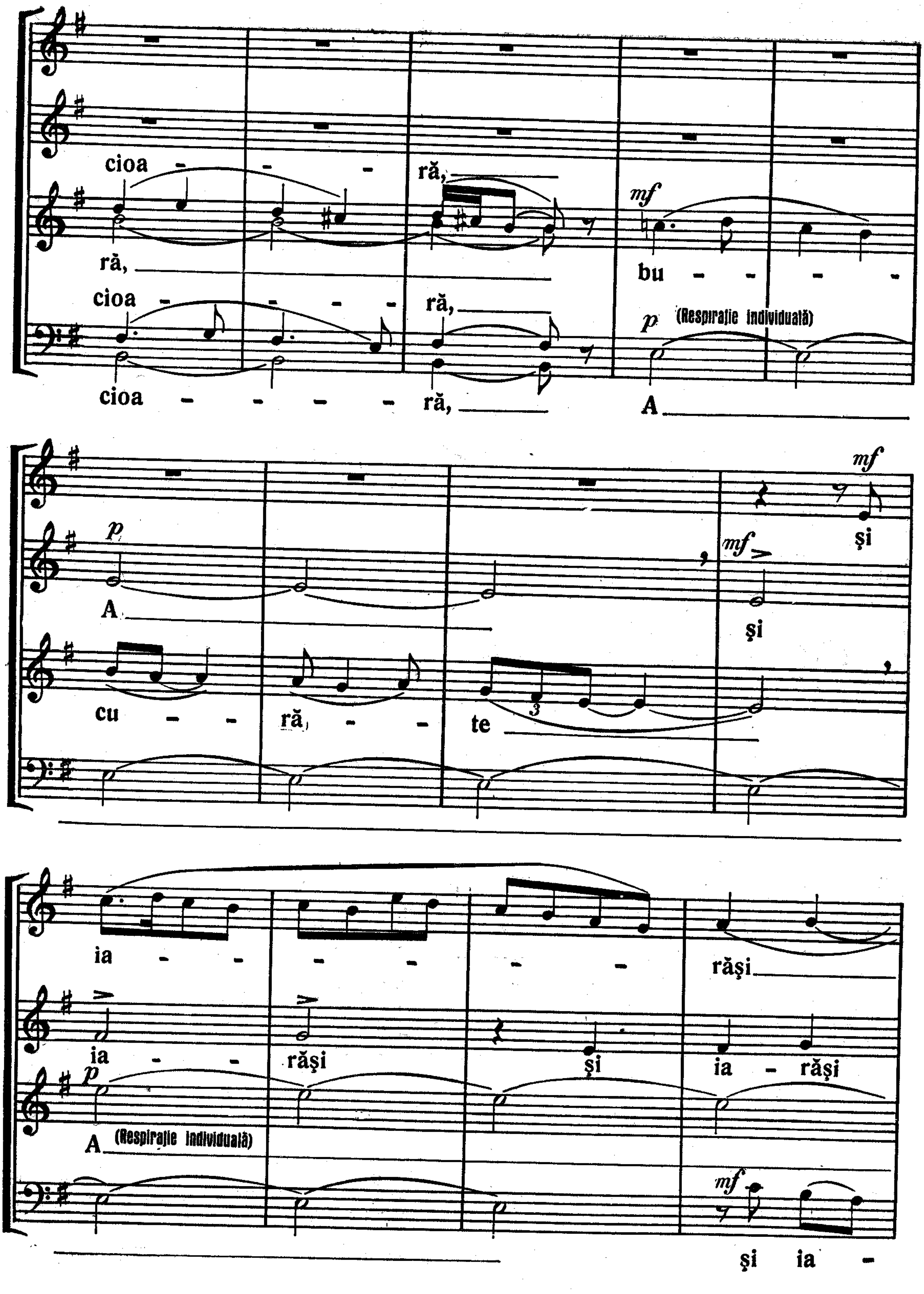
cioa - - - ră,
ră,
bu - - - -
cioa - - - ră,
ciao - - - - ră,
A
(Respirație individuală)
A
cu - - ră - - te
și
ia - - - - - - răși
ia - - răși
și
ia - răși
A (Respirație individuală)
și ia -

zic bu - - - - -

zic şi ia - - răşi zic

mf

bu - - cu - că - te iar

mf

răşi zic ia - - - răşi

diminuendo *mf*

cu - - - că - - te că

dimin.

zic bu - cu - că - te

dimin.

zic bu - cu-că te

Fi - - ul tău a

mf

că Fi-ul tău a

mf

că Fi - ul tău a

p

A

în - vi - eat a

în - vi - eat

în - vi - eat a tre - ia

mf

a tre - ia zi

tre - ia zi

p

a tre - - - ia zi

zi din

p

a tre - ia

din groa - - - - - pă.

din groa - - - - - pă.

groa - - pă.

zi din groa - - - - - pă.

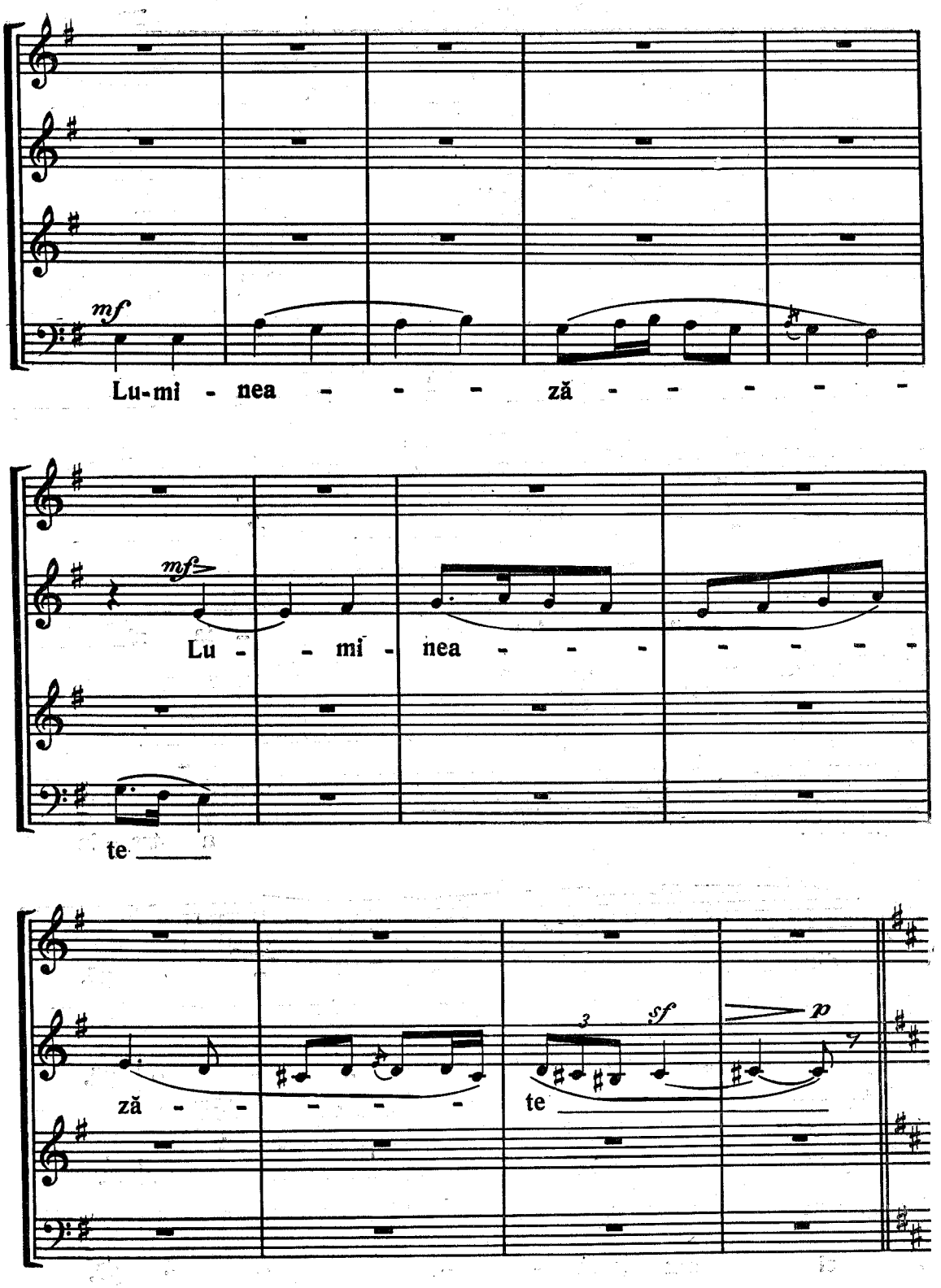
mf
Lu-mi - nea - - - că - - - - -
mf
Lu - - mi - nea - - - - - - -
te
că - - - - - te
3
sf
p
7

mf

No - - u - - - le

p

No - - - - u - le I - e - -

p

No - - - - u - - le

p

No - - - u - le I - e - -

I - e - ru - sa - li - - - - -

ru - sa - li - - - - - - - -

I - - e - - ru - - sa -

ru - sa - li - - me

- - - - me că sla - -

- - - - - me că sla - -

li - - me că sla -

va Dom - - - nu - lui

- - va Dom - - - nu - lui

va Dom - - - - - nu-lui

sla - - va Dom - nu - lui

mf Puțin mai mișcat

pres - te ti - - - - ne

p

pres - - te ti - - ne a

mf

pres - - te ti - - ne

diminuendo

a ră - - să - - - rit.

ră - - - să - rit.

p

A

mf

a ră - - - să - rit.

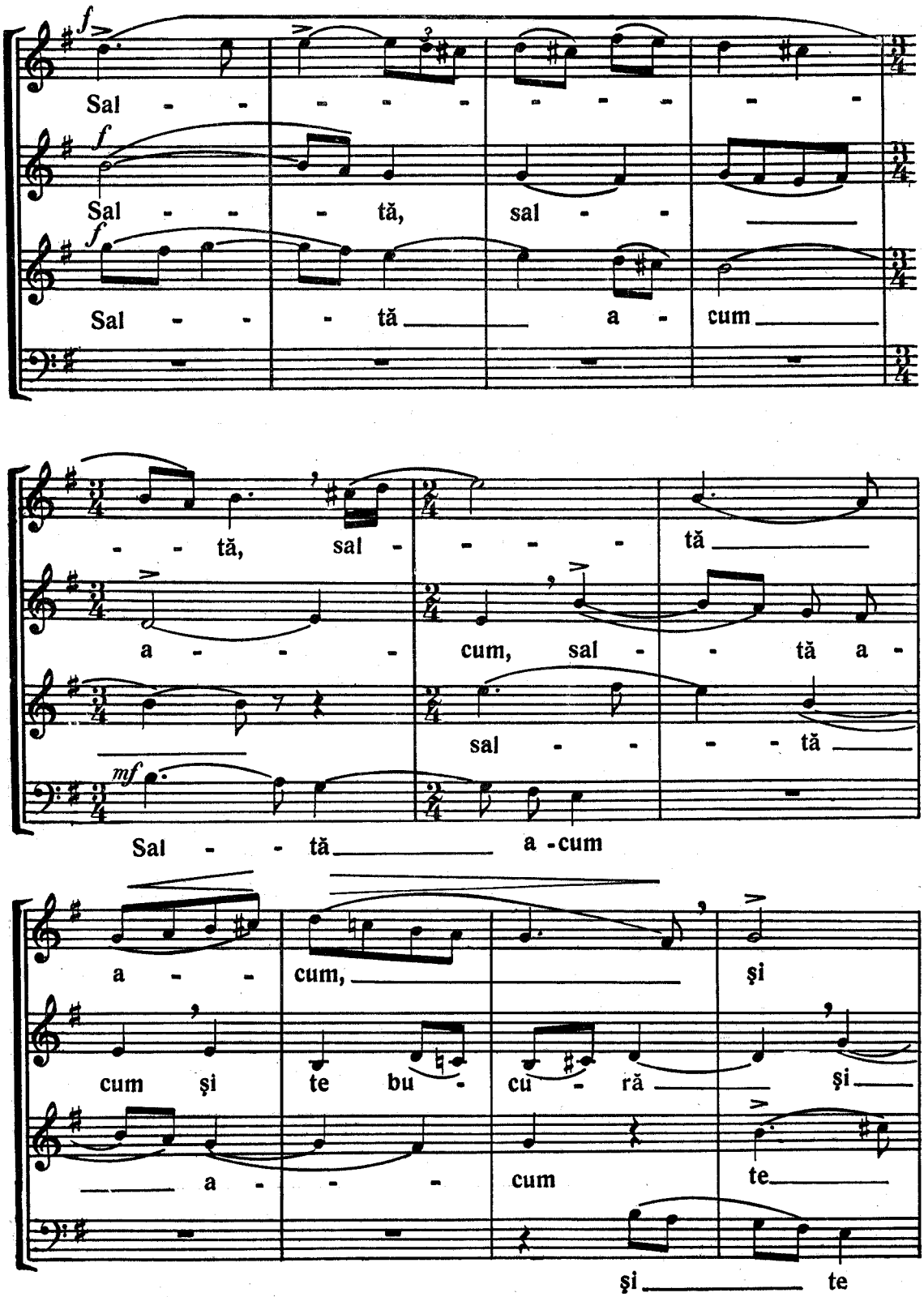
Sal - - - - - - - - - -
Sal - - - tă, sal - -
Sal - - - tă a - cum
- - tă, sal - - - - tă
a - - - cum, sal - - tă a -
sal - - - tă
Sal - - tă a -cum
a - - cum, şi
cum şi te bu - cu - ră şi
a - - - cum te
şi te

te bu - - cu - ră, Si -

te bu - cu - ră, Si - oa - - -

bu-cu - ră,

bu - cu - - ră, te bu - cu -

Tempo I

oa - - - - - - - ne;

ne; te bu-cu - ră, Si - oa - - - - ne;

Si - - - oa - ne;

ră Si - - oa - - - ne;

p

iar tu cu - - ra - - - - -

p

iar tu cu - ra - - - - -

p

iar tu cu -

p

iar tu cu - - ra - -

Puțin mai mișcat

mf

tă Năs - că - toa - - - - -

p

tă Năs - - - că - toa - -

mf

ra - tă Năs - că - toa - - re

tă

re de Dum - ne - - - zeu

diminuendo

re de Dum - ne - zeu

f

mf

ve - se - -

dimin.

de Dum - - - ne - - -

mf

în - tru în - vi -

le - - - - - ște, ve - se -

zeu în - tru

e - - - - - rea ce -

fz

ve - se - le - ște - te Năs - că -

mf

le - - - ște - te în - tru

în - vi - e - rea

- - - - - - - - - -

toa - re în - tru în -

în - vi - e - - - -

A

sfz

lui, ce - lui

- vi - e - rea

rea ce - - -

ce - - - - lui năs -

năs - - - cut

ce - - - lui năs - - -

lui năs - - cut năs - -

cut al tău

f *allargando*

a a

f

cut a

f

- - - - cut a

f

a

al tău.

al tău.

al tău.

al tău.

FERICIT BĂRBATUL*)

MOTET

T. TEODORESCU

1. Andantino

p

Fe - ri -

p

Fe - ri - cit băr - ba - -

p

Fe - ri - cit băr-ba - - tul, fe-ri-cit băr -

p

Fe - ri - cit băr - ba - -

cit băr - ba - - tul, fe - ri - cit băr -

tul, băr - ba - tul fe - ri - cit băr -

ba - tul, fe - ri - cit băr - ba - -

*) După melodia bisericească, gl. VIII.

tul ca - - re - le n-a um - blat în

ba - tul ca - - re - le n-a um - blat în

ba - tul ca - - re - le n-a um - blat în

tul ca - re - le n-a um - blat în

sfa - - tul ne - cre - din - cio - şi - lor,

sfa - - tul ne - cre - din - cio - şi - lor,

sfa - - tul ne - cre - din - cio - şi - lor,

sfa - - tul ne - - cre - din - cio - şi - lor,

p

A - li - lu - - i - - ia.

p

A - li - lu - - i - ia.

p

A - li - lu - - i - - ia.

p

A - li - lu - - i - - ia.

2.

p

Că

p

Că ști - e Dom - -

p

Că ști - e Dom - - nul, că ști - e

p

Că ști - e Dom - -

ști - e Dom - - nul că ști - e

nul, că ști - e Dom - nul, ști - e

Dom - nul, că ști - e Dom - -

nul ca - lea drep - ți - lor și

Dom - nul ca - lea drep - - ți - lor și

Dom - nul ca - lea drep - ți - lor și

nul ca - - lea drep - - ți - lor și

ca - - lea ne - cre - din -

ca - - lea ne - cre - din -

ca - - lea ne - cre - - din -

ca - - lea ne - - cre - din - -

cio - - şi - lor va pie - ri.

cio - - şi - lor va pie - ri.

cio - - şi - lor va pie - ri.

cio - - şi - lor va pie - ri.

p

A - li - lu - - i - - ia.

p

A - li - lu - - - i - ia.

p

A - li - lu - - i - - ia.

p

A - li - lu - - i - - ia.

3.

mf

Slu - jiţi Dom - nu - lui, cu

mf

Slu - jiţi Dom - nu - lui, slu -

mf

Slu - jiţi Dom - nu - lui, slu -

mf

Slu - jiţi Dom - nu - lui, slu -

fri - - - că şi vă bu - cu -

jiţi cu fri - - - că şi vă bu - cu -

jiţi cu fri - - - că şi vă bu - cu -

jiţi cu fri - că şi vă bu - cu -

raţi lui cu cu - -

raţi lui cu cu - -

raţi lui cu cu - -

raţi lui cu cu - -

tre - - - mur. A - li -

tre - - - - mur.

tre - - - - mur.

tre - - - - mur.

lu - - i - - ia.

p

A - li - lu - - - i - - ia.

p

A - li - lu - - i - - ia.

p

A - li - lu - - i - - ia.

4.

mf

Fe - ri - ciţi toţi ca - - rii nă -

mf

Fe - ri - ciţi toţi ca - - rii nă -

mf

Fe - ri - ciţi toţi ca - rii nă -

mf

Fe - ri - ciţi toţi ca - - rii nă -

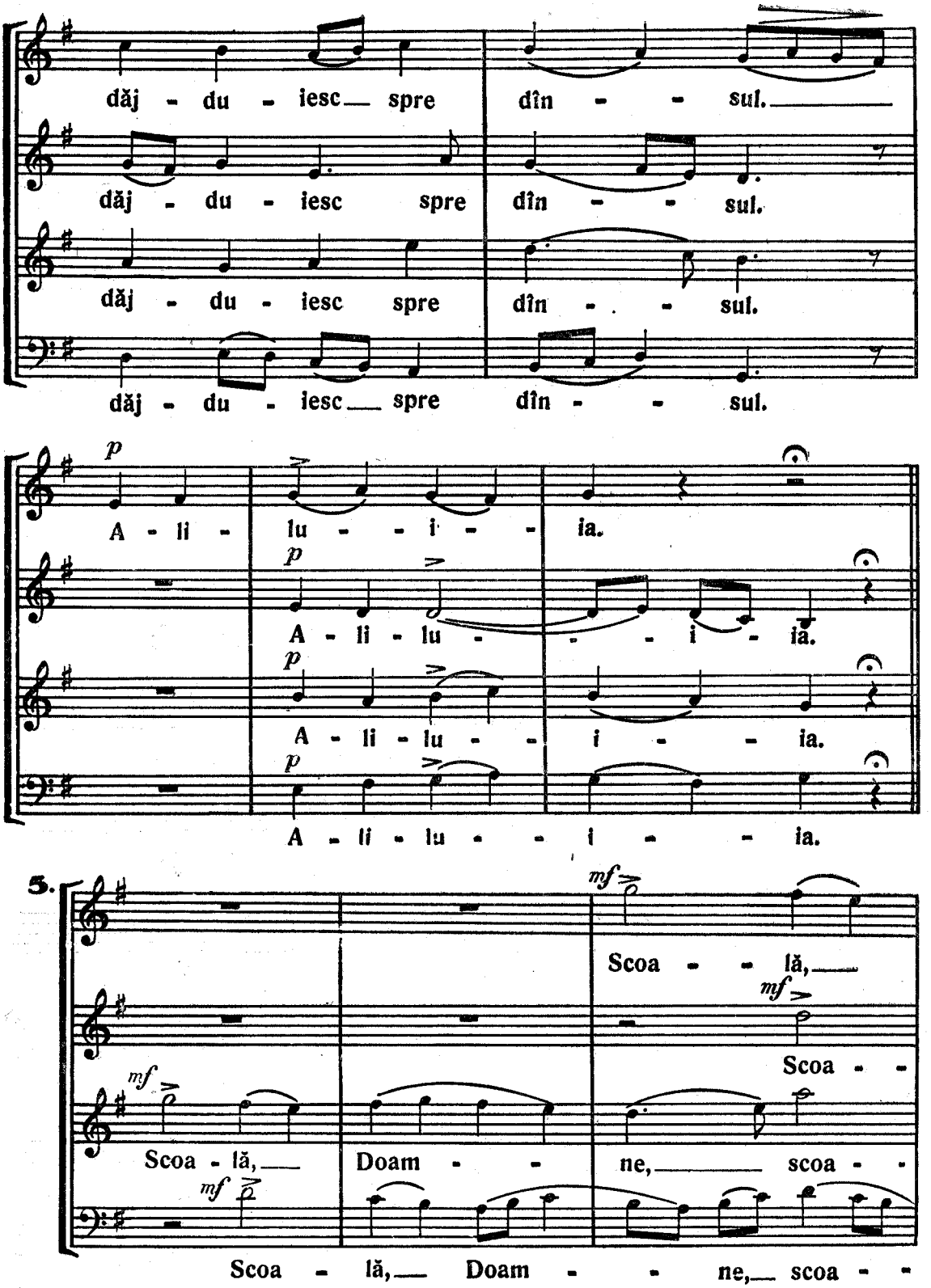
dăj - du - iesc spre dîn - - sul.
dăj - du - iesc spre dîn - - sul.
dăj - du - iesc spre dîn - - sul.
dăj - du - iesc spre dîn - - sul.
p
A - li - lu - - i - - ia.
p
A - li - lu - - - i - ia.
p
A - li - lu - - i - - ia.
p
A - li - lu - - i - - ia.
5.
mf
Scoa - - lă,
mf
Scoa - -
mf
Scoa - lă, Doam - - ne, scoa - -
mf
Scoa - lă, Doam - - ne, scoa - -

Doam - - - ne, mîn - tu -

lă Doam - - - ne, mîn - tu -

lă Doam - ne, mîn - tu -

- - lă, scoa - lă Doam - ne, mîn - tu -

e - - ște - mă, Dum - ne - ze - u - le

e - - ște - mă, Dum - ne - ze - u - le.

e - - ște - mă, Dum - ne - ze - u - le.

e - - ște - mă, Dum - ne - ze - u - le.

p

A - li - lu - i - - ia.

p

A - li - lu - - - i - - ia.

p

A - li - lu - - i - - ia.

p

A - li - lu - - i - - ia.

6.

mf

A Dom - - nu - lui es - te mîn - tu -

mf

A Dom - - nu - lui es - - te

mf

A Dom - - nu - lui es - te

mf

A Dom - - nu - lui es - te

i - - - rea şi pres - te po -

mîn - tu - i - - - rea şi pres - te po -

mîn - tu - i - - rea şi pres - te po -

mîn - - tu - i - rea şi pres - te po -

po - rul Tău, bi - ne - cu - vîn - ta - rea Ta.

po - rul Tău, bi - ne-cu - vîn ta- rea Ta.

po - rul Tău, bi - ne - cu - vîn - ta - rea Ta.

po - rul Tău, bi - ne-cu - vîn - ta - rea Ta.

p

A - li - lu - i - - ia.

A - li - lu - - - i - - ia.

A - li - lu - - i - - ia.

A - li - lu - - i - - ia.

7. Mai mișcat

p

A - li - lu - - i - ia. A - li -

p

A - li - lu - - i - ia.

p

A - li - lu - - i - ia.

p

A - li - lu - - i - ia.

cresc.

lu - - i - ia. A - li - lu - i - ia.

mf

cresc.

A - li - lu - i - ia. A - - li - lu - ia.

mf

cresc.

A - li - lu - - i - ia. A - li - lu - ia.

mf

cresc.

A - li - lu - i - ia. A - li - lu - ia.

mf

Allegro

f

Sla - vă Ţi - e, Dum-ne - ze - - u - le,

f

Sla - vă Ţi - e, Dum-ne - ze - u - le, sla - vă

f

Sla - - vă Ţi - e, Dum-ne -

f

Sla - - - vă Ţi - e, Dum - ne - ze - u -

sla - vă Ţi - - e! sla - - vă Ţi - e,

Ţi - - e! sla - - -

rall.

ze - - u - le, sla - - vă Ţi - - e!

le, sla - vă Ţi - - - - e!

Dum - ne - ze - - u - le, sla - vă Ţi - - e!

vă Ţi - - - e!

STIHIRA a II-a de la VECERNIA Glasului 8

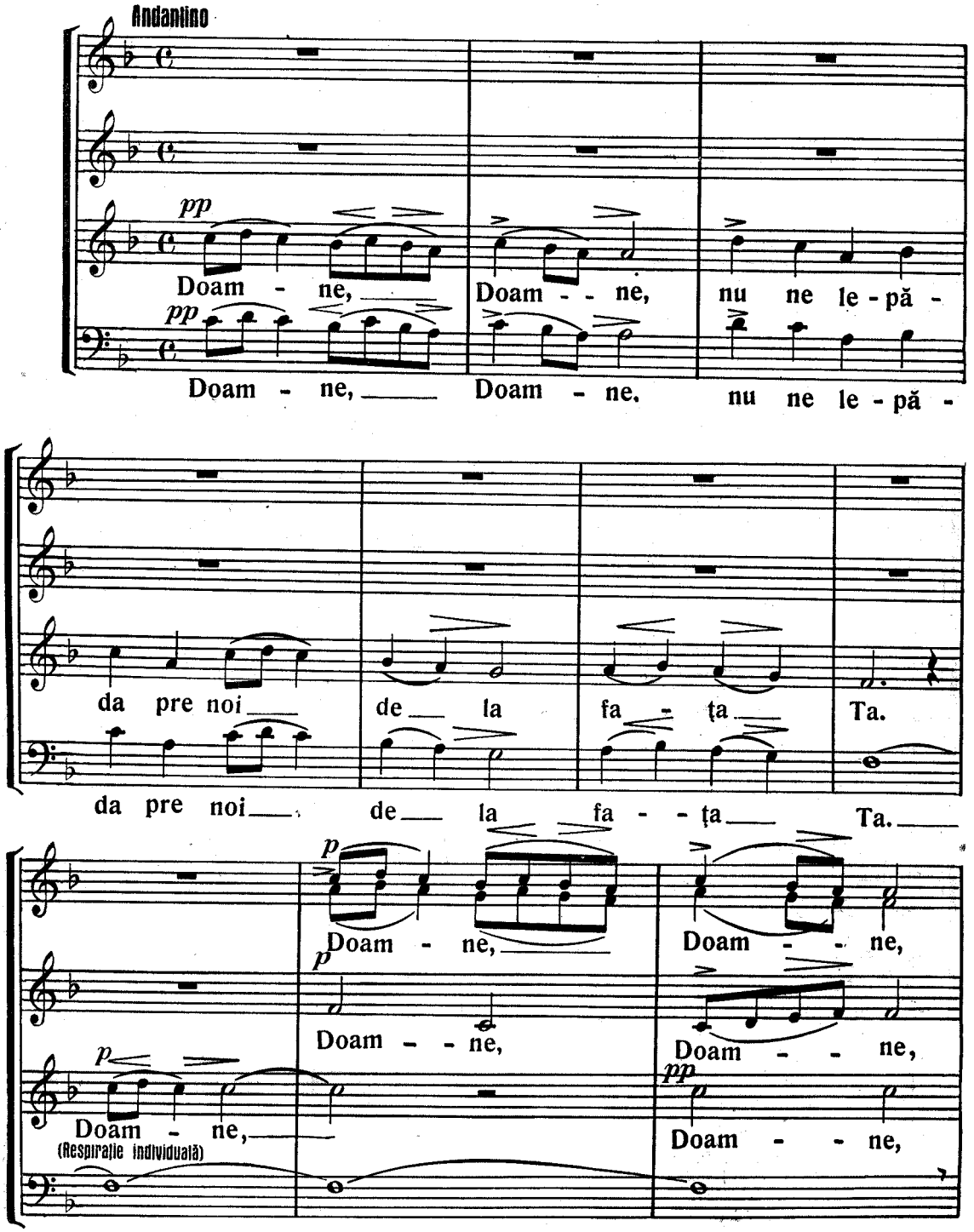

nu ne le - pă - da pre noi de la

nu ne le - pă - da pre noi de la

nu ne le - pă - da de la

nu ne le - pă - da de la

p

fa - ţa Ta. Doam - ne,

p

fa - ţa Ta. Doam - ne,

mp

fa - ţa Ta. Doam - ne,

(Respiraţie individuală)

fa - ţa Ta.

mf

Doam - - ne, nu ne le - pă - da,

mf

Doam - - ne, nu ne le - pă - da,

mf

Doam - - ne, nu ne le - pă -

mf

nu ne le - pă - da pre noi, pre noi.

nu ne le - pă - da pre noi.

da nu ne le - pă - da pre noi.

f *ff* *molto rall.*

Doam - ne, Doam-ne, Doam - - ne,

Doam - ne, Doam-ne, Doam - - ne,

Doam - ne, Doam-ne, Doam - - ne,

Doam - ne, Doam-ne, Doam - - ne,

a tempo *p* *mp*

Doam - ne, Doam - ne, nu ne le - pă -

nu ne le - pă -

pp

nu ne le - pă -

da, nu ne le - pă - da, nu ne le - pă -

da, nu ne le - pă - da, nu ne le - pă -

da, nu ne le - pă - da, nu ne le - pă -

da, nu ne le - pă - da, nu ne le - pă -

mf

rit. *a tempo*

da de la fa - ţa Ta. Doam - ne,

da de la fa - ţa Ta. Doam - - ne,

da de la fa - ţa Ta.

(Respiraţie individuală)

da de la fa - ţa Ta.

p

Doam - ne,

(Respiraţie individuală)

Doam - ne,

Doam - - ne, Doam - - ne,

Doam - - ne,

de la fa - ţa

nu ne le - că - da pre noi de la fa - ţa

nu ne le - că - da pre noi de la fa - ţa

Ta.

Ta. Doam - ne, Doam - ne, Doam - ne, Doam - ne,

(Respiraţie individuală)

Doam - - - ne,

Ta.

rall. decrescendo ppp

nu ne le-că - da pre noi de la fa - ţa Ta.

decrescendo ppp

nu ne le-că - da pre noi de la fa - ţa Ta.

STIHIRA a 3-a
de la Vecernia glasului al VI-lea
(pentru cor mixt şi solo de Bas)

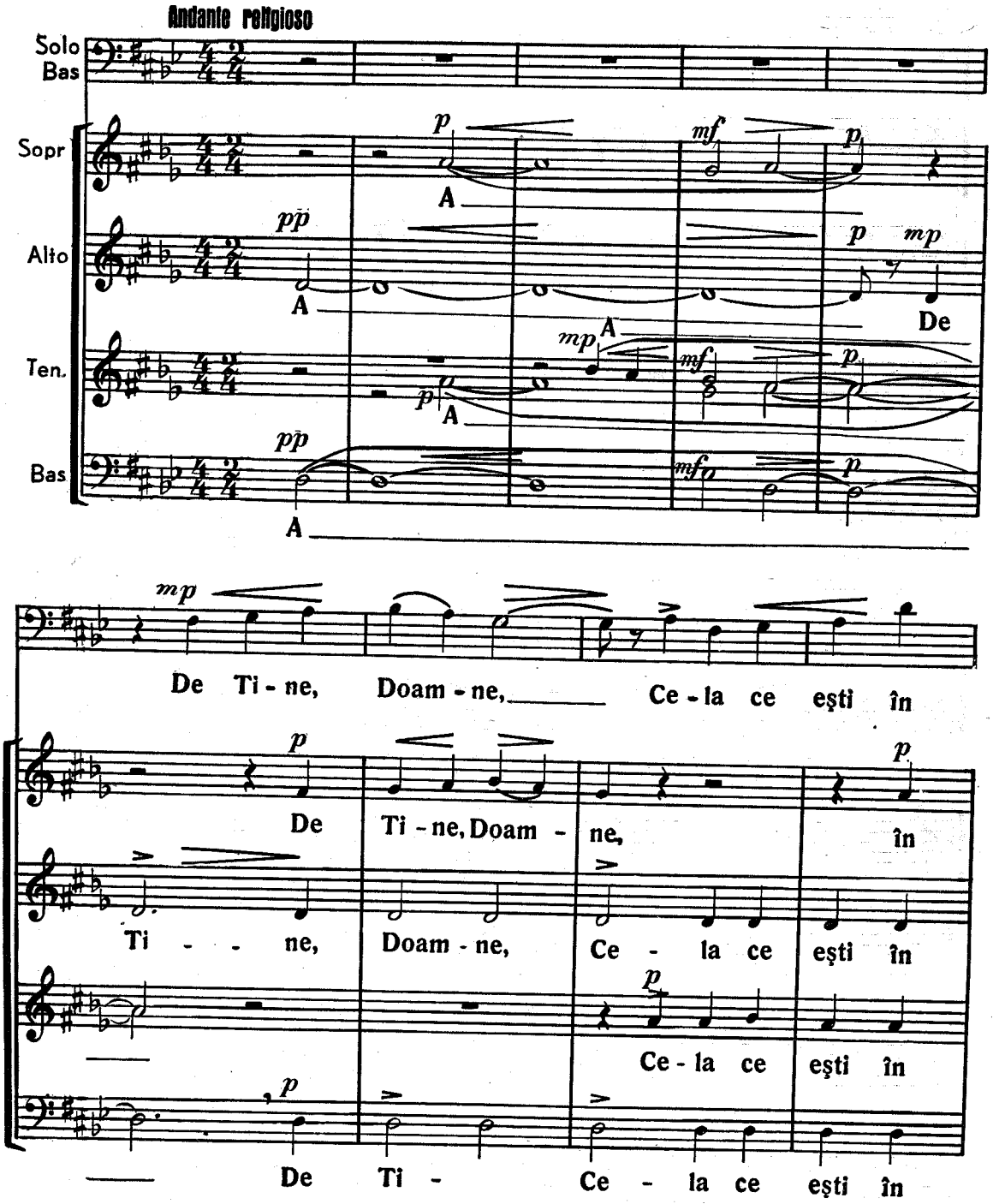

NOTĂ. — Melodia acestei Stihiri se găseşte în „Vecernierul Uniformizat". Este o prelucrare făcută după Macarie Ieromonahul.

mf

toa - tă Zi - di - - - rea, pă - că -

pp

toa - tă Zi - di - - - rea, pă - că -

toa - tă Zi - di - - - rea, pă - că - to - -

pp

toa - tă Zi - di - - - rea, pă - că -

toa - tă Zi - di - - - rea, pă - că - to - -

mf

to - - şii un - - de vom fu - -

mf

to - - şii un - - de vom fu - -

mf

- - şii un - - de vom fu - -

mf

to - - şii un - - de vom fu - -

mf

- - şii un - - de vom fu - -

mf

gi? In cer, In - su-ţi

p

gi? In cer, In - su-ţi

p

gi? In - su-ţi

pp

gi? In cer, In - su-ţi

pp

gi? In cer, In - su-ţi

lo - cu - eşti; în iad,

mf

lo - cu - eşti; în iad,

mf

lo - cu - eşti; în iad,

mf

lo - çu - eşti; în iad,

mf

lo - cu - eşti; în iad,

ai căl - cat moar - - -

pp

ai căl - cat moar - - -

pp

ai căl - cat moar - - -

pp

ai căl - cat moar - - -

p

ai căl - cat moar - - -

tea; în - tru a - dîn - cu - ri - le

tea;

tea;

tea;

tea;

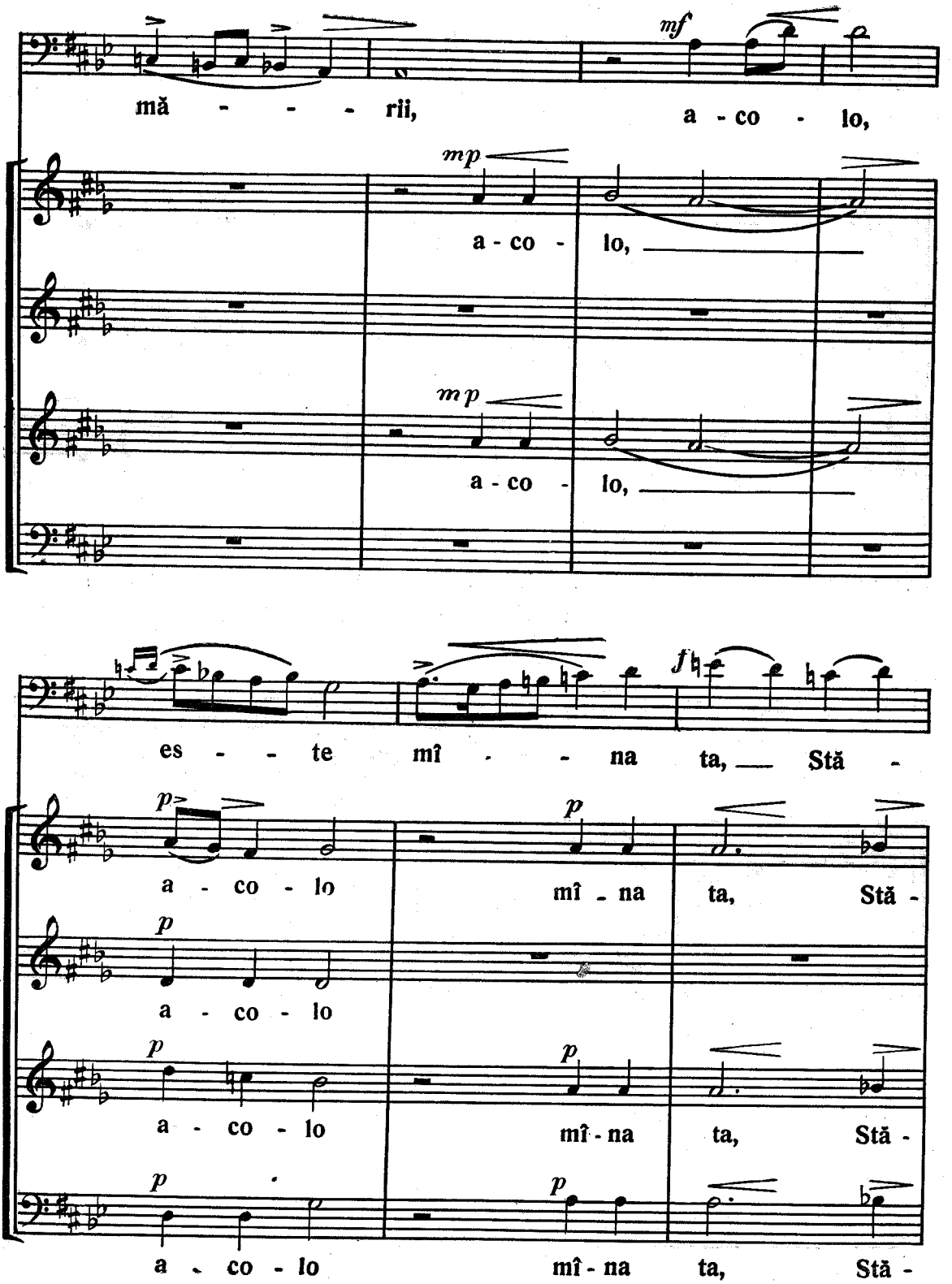
mă - - - rii, a - co - lo,
mp
a - co - lo,
mp
a - co - lo,
es - - te mî - - na ta, Stă -
p
a - co - lo mî - na ta, Stă -
p
a - co - lo
p
a - co - lo mî - na ta, Stă -
p
a - co - lo mî - na ta, Stă -

pî - - - ne. La

pî - - - ne. La Ti - ne scă -

La Ti - - - ne scă -

pî - - - ne. La Ti - ne scă -

pî - - - ne. La Ti - - ne scă -

Ti - - ne scă - păm; Ți - e că -

păm, scă - păm; Ți - -

păm, scă - păm; Ți - - e că -

păm, scă - păm; Ți - -

păm, scă - păm; Ți - - e că -

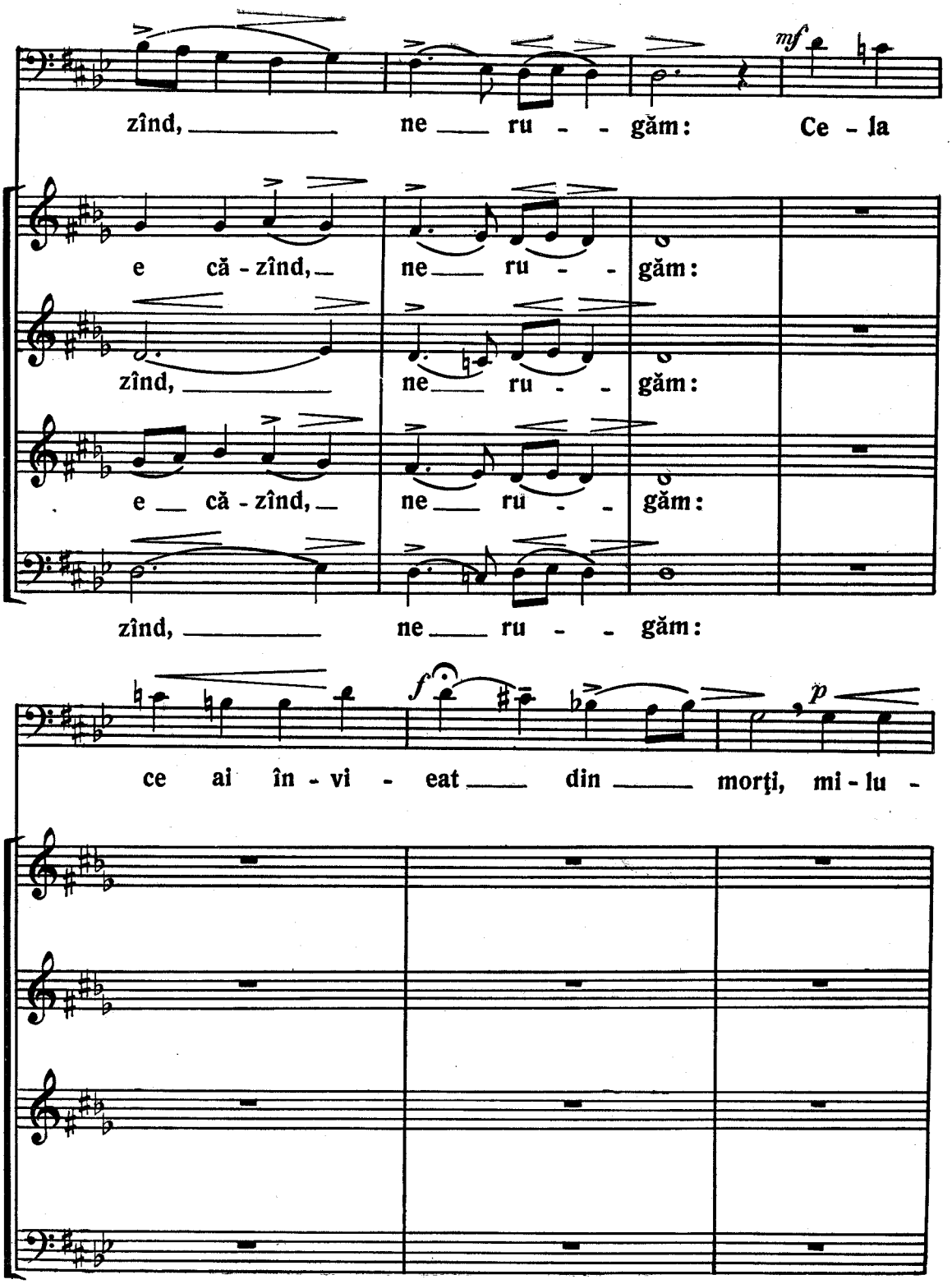
mf
zînd, ne ru - - găm: Ce - la
e că - zînd, ne ru - - găm:
zînd, ne ru - - găm:
e — că - zînd, — ne ru - - găm:
zînd, ne ru - - găm:
f
p
ce ai în - vi - eat din morţi, mi - lu -

e - - ște - ne pre noi!

pp

mi - lu - e - ște - ne pre noi!

pp

mi - lu - e - ște - ne pre noi!

pp

A

pp

mi - lu - e - ște - ne pre noi!

ppp *rall.*

A

ppp

A

ppp

A

STIHIRI
din
CATAVASIILE ÎNTÎMPINĂRII DOMNULUI *)
(Glas 3)

GH. CUCU

Andantino

Solo Bas

Cor

Sla - vă, sla - vă Ți - e, Doam - - -

Sla - vă, sla - vă Ți - e, Doam - - -

Sla - vă sla - vă Ți - e, Doam - - -

Sla - vă sla - vă Ți - e, Doam - - -

1) Nu pri - cep, Cu - ra - - tă,
2) In mîini ți - - ne Si - - me -

ne! M

ne M

ne! M

ne! M

*) Melodia după D. Suceveanu

nici în - ge - rii, nici
on bă - trî - nul îm -

M M M

M M M

M M

M M M

oa - me - nii Mai-că și fe -
bră - ți - șat. Pre al le - gii

f *pp*

M Sla - vă! M

f *pp*

M Sla - vă! M

f

Sla - vă!

f *pp*

Sla - vă! M

cioa - - ră ce prin Ti -
fă - - că - tor şi Stă -

M

M

pp

M M

M

ne s-a să - - vîr - şit.
pî - - nul tu - - tu - ror.

f

Sla - vă Ţi - e,

f

M Sla - vă Ţi - e,

f

M Sla - vă Ţi - e,

f

M Sla - vă Ţi - e,

f a tempo

Tră - ind — în - că

poco ritenuto

Doam - - ne! —

Doam - - ne! —

Doam - - ne! —

Doam - - ne! —

Si - - me - on — pî - nă pre — Hris -

mf

M — M —

mf

M — M —

mf

M —

mf

M — M —

poco ritenuto *a tempo*

tos vă - zu, Că - tre Dîn - sul a stri -

f

A stri -

f

A stri -

f

A stri -

f

M A stri -

p

gat: Li - be - rea - că - mă a -

p

gat: M M

p

gat: M M

p

gat: M M

p

gat: M M

cum.

pp

Nu pri - cep, Cu - ra - - tă, nici

pp

Nu pri - cep Cu - ra - - tă, nici

pp

Nu pri - cep Cu - ra - - tă, nici

pp

Nu pri - cep, Cu - ra - - tă, nici

în - - ge - rii, nici oa - - me -

în - - ge - rii, nici oa - - me -

în - - ge - rii, nici oa - - me -

în - - ge - rii, nici oa - - me -

mf

Lu - mi - nea - ză-mi su - - fle - tul

nii. su - - - - - fle - tul

nii. su - - - - - fle - tul

nii. su - - - - fle - tul

nii. su - - - - fle - tul

p

Și lu - mi - - na de sim -

p

M M

p

M M

p

M M

p

M M

mf

ţit, Căci cu - rat pre Dum - - ne -

M M

M M

M M

M M

zeu vă - - zînd, să-L ves -

M M M

M M

M M

M M M

ritenuto

tesc la toţi.

a tempo

f

M Sla - vă Ţi - e,

M Sla - vă Ţi - e,

Sla - vă Ţi - e,

M Sla - vă Ţi - e,

f *rallentando*

Sla - vă!

Doam - - ne, Sla - vă!

Doam - - ne, Sla - vă!

Doam - - ne, Sla - vă!

Doam - - ne, Sla - vă!

AUZI, DOAMNE, GLASUL MEU

(In stil psaltic)

D. G. KIRIAC

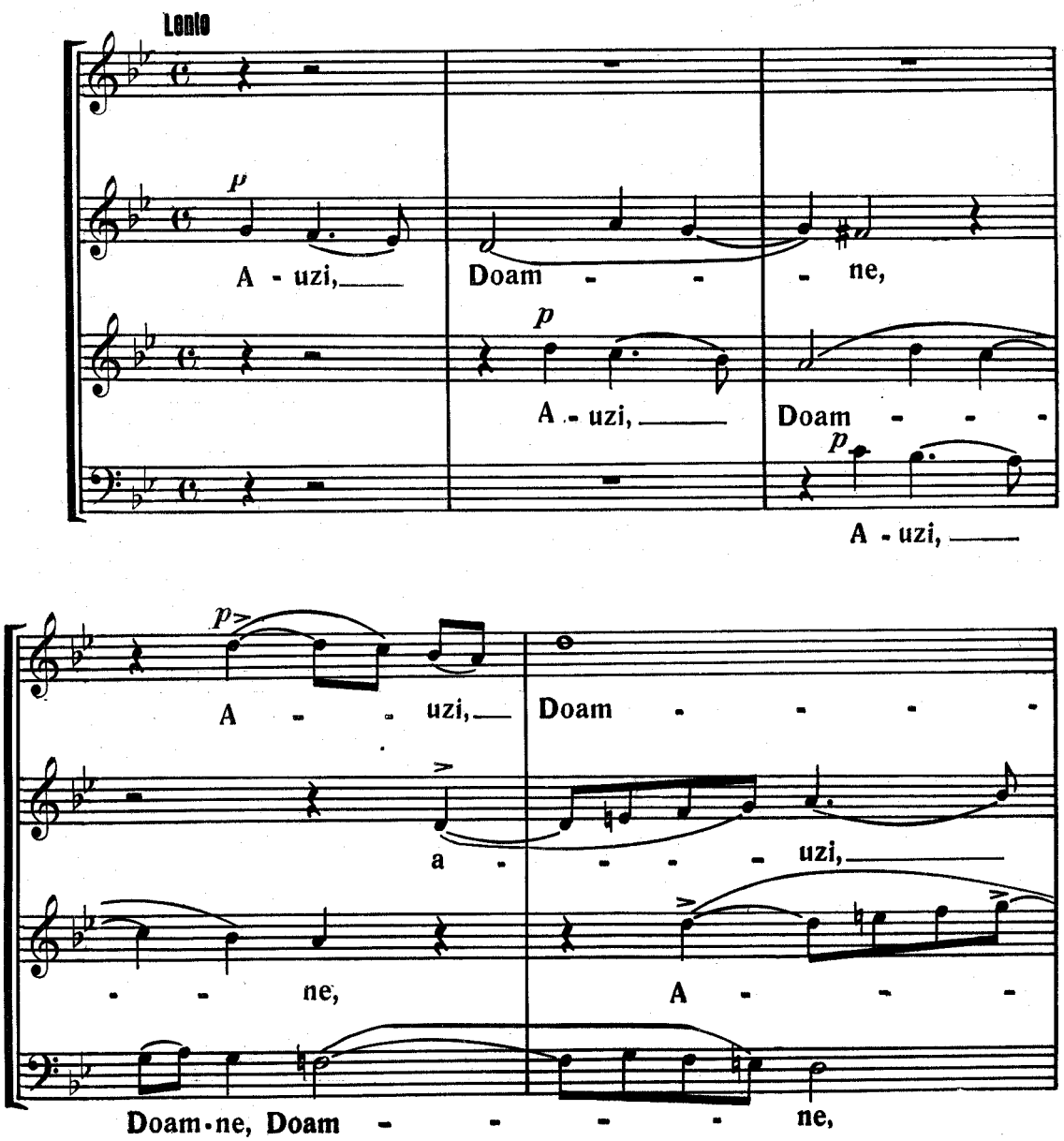

ne, gla - - -

Doam - ne, a - -

- - uzi. Doam - - ne,

gla - - - - sul

sul gla - - sul meu,

- - uzi gla - sul meu, cu

gla - - - sul

meu, gla - - sul meu,

cu ca - - re am stri - gat,

ca - - re am stri -

meu. cu ca - re am stri - gat,

cu ca - re am stri - gat,

p

a-uzi, Doam - ne, gla - - sul meu.

p

gat, a - - uzi, Doam - - ne, gla - - sul meu.

p

a-uzi, Doam - - ne, gla - sul meu.

p

a - uzi, Doam- ne, gla - sul meu.

Poco animato

mf

Doam -

mf

Doam - ne, că - tre Ti - ne

mf

Doam - ne, că - tre Ti - ne am stri - gat.

mf

Doam - - ne, — că - tre — Ti - ne —

- ne, că - tre Ti - ne am stri - gat. Doam -

am stri - - - gat.

am stri - gat. Doam - ne, a - uzi gla -

am stri - gat, Doam - ne, a - uzi,

- ne, a-uzi gla - sul meu. Pre Dom-nul

Doam - ne, a - uzi gla - sul meu. Pre Dom -

sul meu. Pre Dom nul voi că - u - ta Pre

gla - sul meu. Pre Dom-nul voi că - u - ta

voi — că-u-ta — *f* Fa - ța —

- nul voi — că-u-ta *f* fa - ța — mea spre — Ti - ne

Dom-nul — voi că-u-ta, *f* că-u-ta - ta spre Ti-ne fa - ța —

f Că - u -

mea spre Ti - ne fa - ța mea —

fa - ța — mea voi că - u -

mea fa - ța Ta, — Doam - ne

ta - ta fa - ța mea, fa - ța Ta, — Doam - - ne.

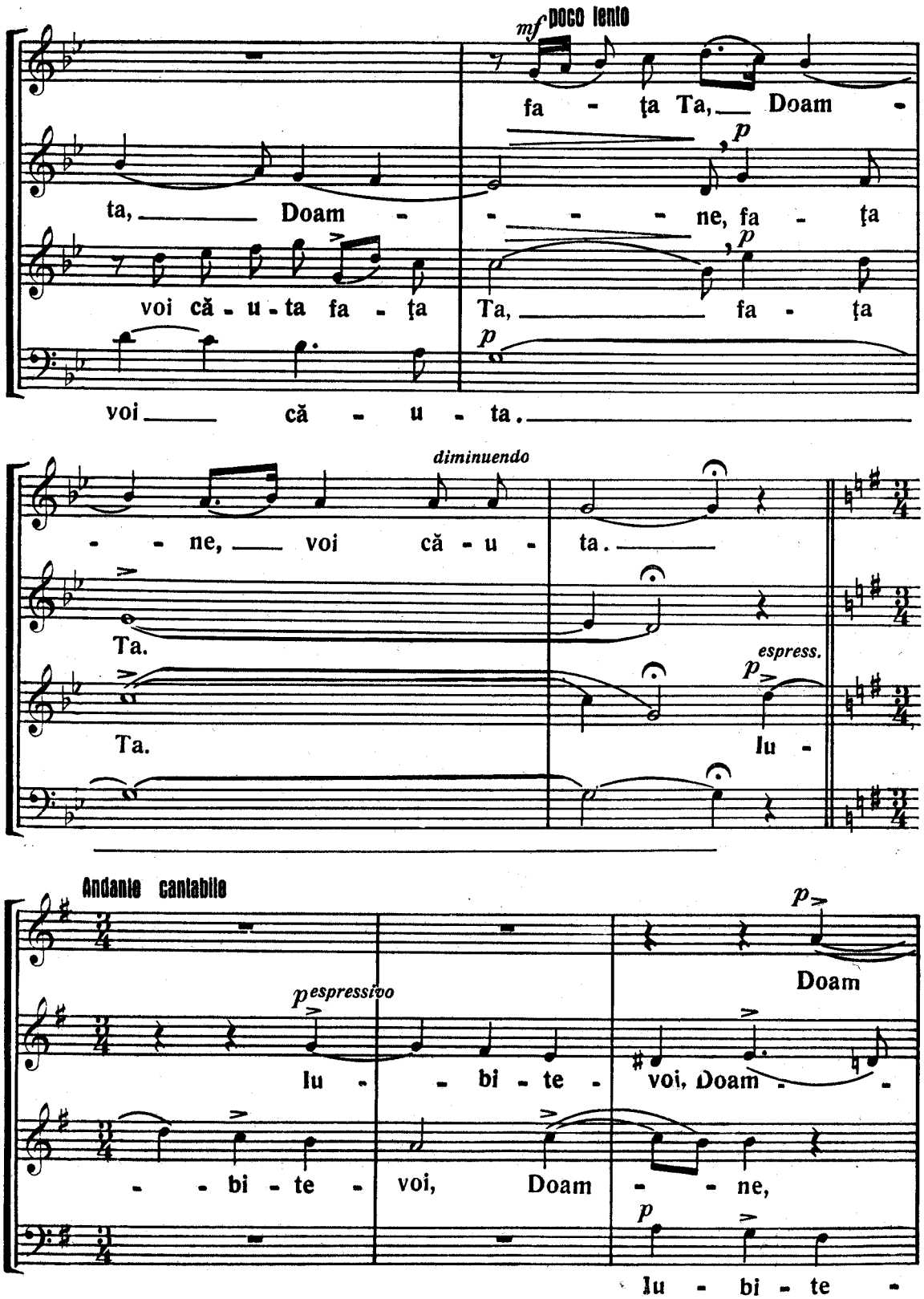
mf poco lento
fa - ța Ta, Doam -
ta, Doam - - - - ne, fa - ța
voi că - u - ta fa - ța Ta, fa - ța
voi că - u - ta.
diminuendo
- - ne, voi că - u - ta.
Ta.
Ta.
espress.
lu -
Andante cantabile
Doam
espressivo
lu - - bi - te - voi, Doam - -
- - bi - te - voi, Doam - - ne,
lu - bi - te -

- - ne, pu - te - - - rea mea.

ne, pu - - te - - rea mea.

pu - - te - - rea mea.

voi, pu - - te - - rea mea.

rf > *p*

Dom-nul es-te în - tă - ri - rea mea

mf

și scă-

rf > *p*

Dom-nul es - - te în-tă - ri - - rea mea

p

Dom-nul es-te în-tă - ri-rea mea.

mf

și scă - pa - - - rea mea

pa - - rea mea. Dom-

mf

și scă-pa - - rea mea.

mf

și scă-pa - - - - rea mea.

şi Mîn - tu - i - to - rul

- nul es - te Mîn-tu - i - to - rul

şi Mîn-tu - i - to - rul meu, şi Mîn-tu - i - to-rul

meu.

Doam - ne, în-tă -

meu. Iu - bi - te - voi, Doam - ne,

f

Iu - bi - te - voi, Doam - ne, în - tă -

meu. Iu - bi - te - voi, Doam - ne, în - tă -

allargando

p

rì - rea mea.

f

în - tă - rì - rea mea

p

rì - rea mea, în - tă - rì - rea mea.

p

rì - rea mea.

CU NOI ESTE DUMNEZEU

(Glas 8)

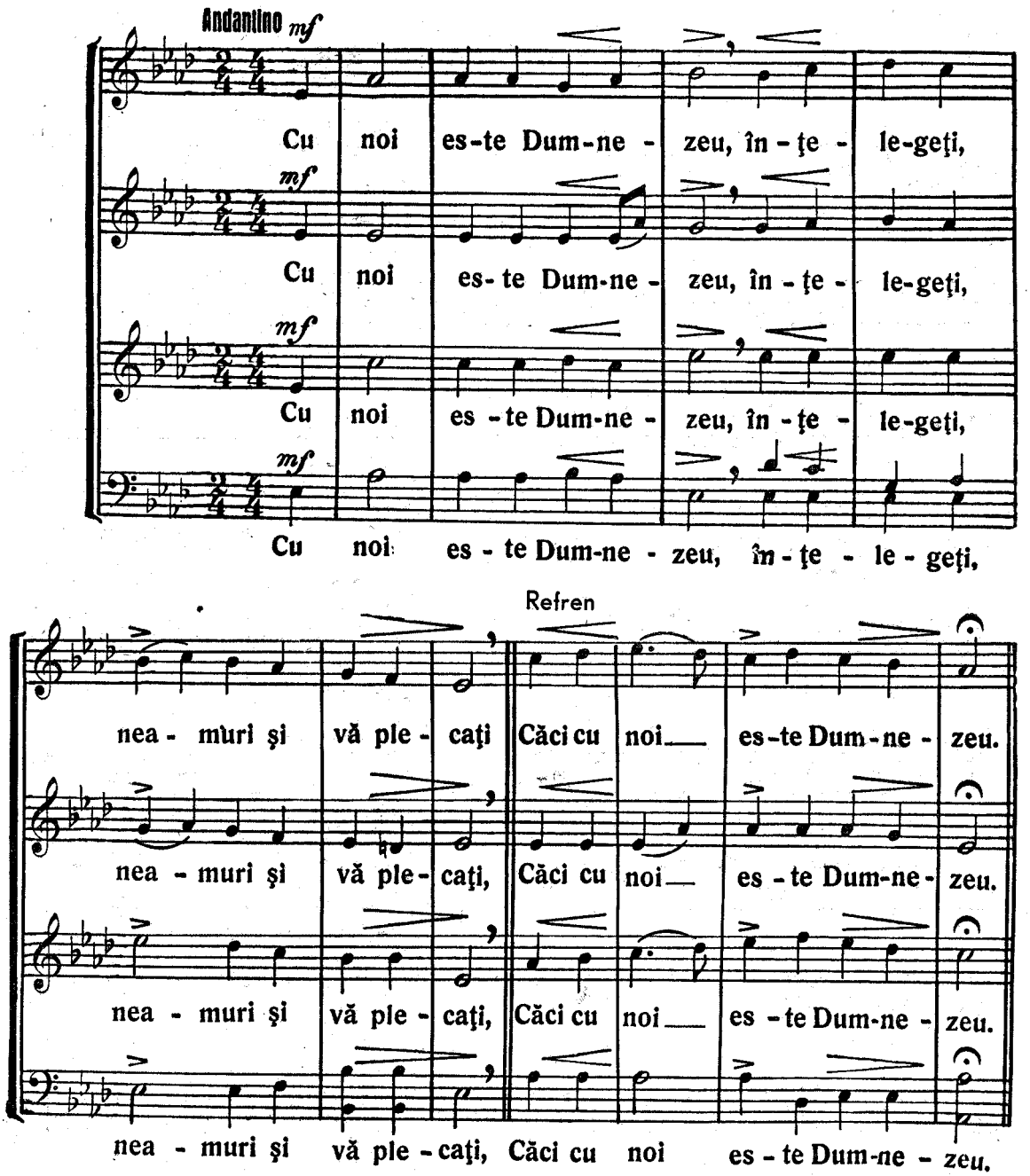

Stih I

Solo Sopr.

mf

A - u - ziţi toa - te nea - mu - ri - le.

Refren

Căci cu noi es - te Dum-ne - zeu.

Căci cu noi es - te Dum-ne - zeu.

Căci cu noi es - te Dum-ne - zeu.

Căci cu noi es - te Dum-ne - zeu.

Cor

Stih II

Solo Alto

mf

Po - po - - rul cel ce um - bla

în - tru în - tu - ne - rec, a vă -

zut lu - mi - nă ma - - re.

Refren

Căci cu noi es - te Dum-ne - zeu.

Căci cu noi es - te Dum-ne - zeu.

Căci cu noi es - te Dum-ne - zeu.

Căci cu noi es - te Dum-ne - zeu.

Cor

Stih III *mf*

Solo Tenor

De fri - ca voa - stră nu ne vom

te - me, nici ne vom tur - bu - ra.

Refren

Cor

Căci cu noi es - te Dum-ne - zeu.

Căci cu noi es - te Dum-ne - zeu.

Căci cu noi es - te Dum-ne - zeu.

Căci cu noi es - te Dum-ne - zeu.

Stih IV *mf*

Solo Barit.

Cei ce lo - cu - iţi în um - bra mor - -

ţii, lu - mi - nă va stră-lu - ci pe-ste voi

Refren

Cor

Căci cu noi es - te Dum-ne - zeu.

Căci cu noi es - te Dum-ne - zeu.

Căci cu noi es - te Dum-ne - zeu.

Căci cu noi es - te Dum-ne - zeu.

Stih V

Soli

Sopr. *mf* *f*

Cei pu - ter - nici, ple - ca - ţi - vă!

Alto *mf* *f*

Cei pu - ter - nici, ple - ca - ţi - vă!

Tenor *mf* *f*

Cei pu - ter - nici, ple - ca - ţi - vă!

Barit. *mf* *f*

Cei pu - ter - nici, ple - ca - ţi - vă!

Cor

Refren

Căci cu noi es - te Dum-ne - zeu.

Căci cu noi es - te Dum-ne - zeu.

Căci cu noi es - te Dum-ne - zeu.

Căci cu noi es - te Dum-ne - zeu.

Stih VI

Soli

Sopr. *mf* *f*

Dum-ne-zeu ta - - re, Stă-pî - ni - tor,

Alto *mf* *f*

Dum-ne-zeu ta - - re, Stă-pî - ni - tor,

Tenor *mf* *f*

Dum-ne-zeu ta - - re, Stă-pî - ni - tor,

Barit. *mf* *f*

Dum-ne-zeu ta - - re, Stă-pî - ni - tor,

Cor

mf *f*

Dum-ne-zeu ta - - re, Stă-pî - ni - tor,

mf *f*

Dum-ne-zeu ta - - re, Stă-pî - ni - tor,

mf *f*

Dum-ne-zeu ta - - re, Stă-pî - ni - tor,

mf *f*

Dum-ne-zeu ta - - re, Stă-pî - ni - tor,

Refren

ritenuto....

Domn al pă - cii, Căci cu noi es - te Dum-ne - zeu.

Domn al pă - cii, Căci cu noi es - te Dum-ne - zeu.

Domn al pă - cii, Căci cu noi es - te Dum-ne - zeu.

Domn al pă - cii, Căci cu noi es - te Dum-ne - zeu.

Domn al pă - cii, Căci cu noi es - te Dum-ne - zeu.

Domn al pă - cii, Căci cu noi es - te Dum-ne - zeu.

Domn al pă - cii, Căci cu noi es - te Dum-ne - zeu.

Domn al pă - cii, Căci cu noi es - te Dum-ne - zeu.

Apoi corul repetă rar şi puternic: **Cu noi este Dumnezeu.**

Bar

Cu noi es - te Dum - ne - zeu, în - ţe -

Cu noi es - te Dum - ne - zeu, în - ţe -

Cu noi es - te Dum - ne - zeu, în - ţe -

Cu noi es - te Dum - ne - zeu, în - ţe -

le - geţi, nea - muri şi vă ple - caţi

le - geţi, nea - muri şi vă ple - caţi

le - geţi, nea - muri şi vă ple - caţi,

le - geţi, nea - muri şi vă ple - caţi,

Căci cu noi es - te Dum - ne - zeu.

Căci cu noi es - te Dum - ne - zeu.

Căci cu noi es - te Dum - ne - zeu.

Căci cu noi es - te Dum - ne - zeu.

CĂMARA TA, MÎNTUITORUL MEU

(Luminîndă glas 8)

Andante

pp

Că-ma - ra Ta, Mîn-tu - i - to - - rul

pp

Că - ma - ra Ta, Mîn-tu - i - to - - rul

meu, o văd îm-po - - do - bi - - -

meu, o văd îm-po - - do - bi - - -

p

Că - ma-ra Ta, Mîn-tu - i - to - - rul

tă.

pp

tă. Mîn- tu - i - to - -

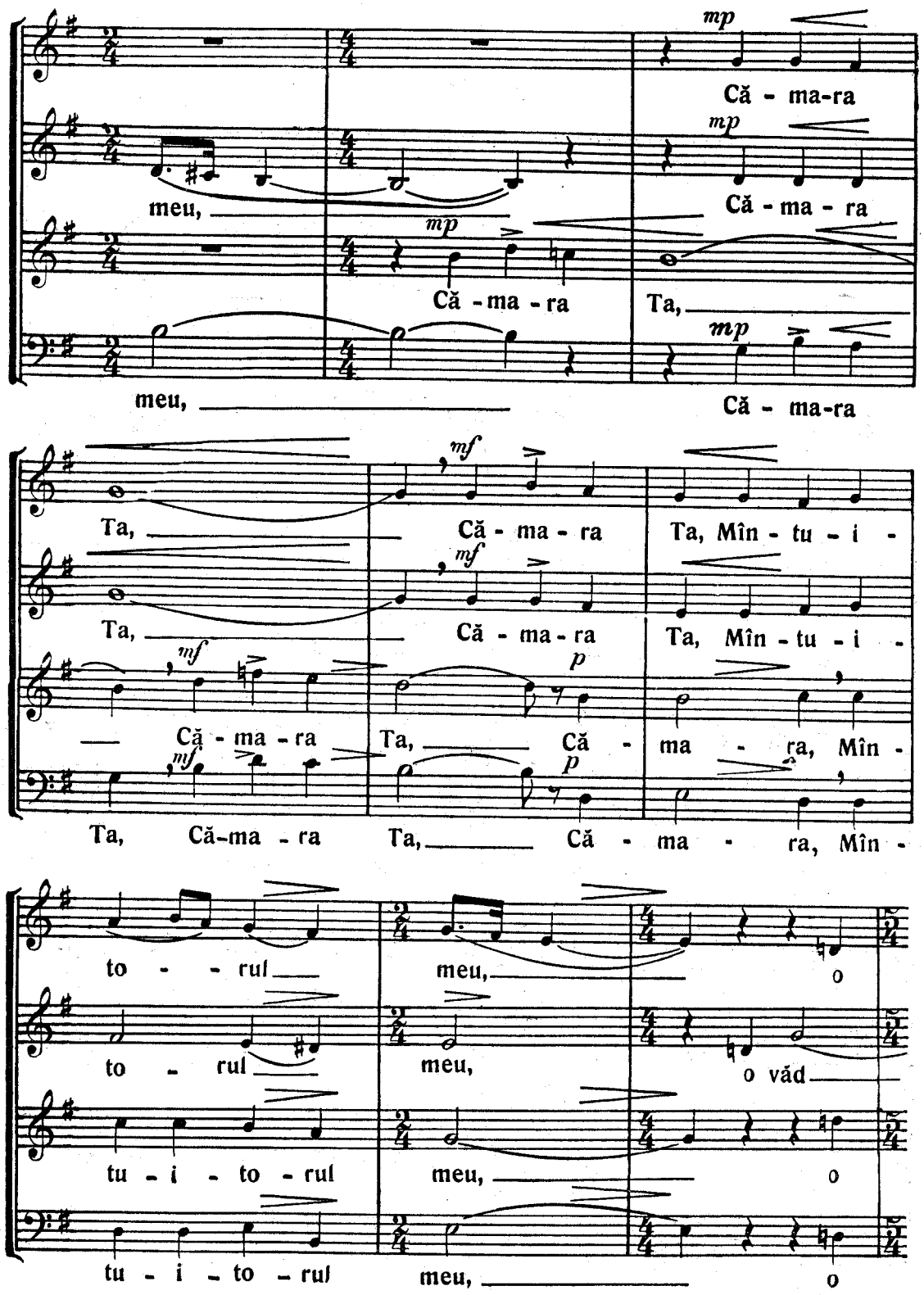

mp

Că - ma-ra

mp

meu, Că - ma - ra

mp

Că - ma - ra Ta,

mp

meu, Că - ma-ra

mf

Ta, Că - ma - ra Ta, Mîn - tu - i -

mf

Ta, Că - ma - ra Ta, Mîn - tu - i -

mf *p*

Că - ma - ra Ta, Că - ma - ra, Mîn -

mf *p*

Ta, Că-ma - ra Ta, Că - ma - ra, Mîn -

to - - rul meu, o

to - rul meu, o văd

tu - i - to - rul meu, o

tu - i - to - rul meu, o

văd îm - po - - do - - bi - - - -

— îm po - - do - - bi - - - -

văd îm - po - - do - - bi - - - -

văd îm - po - - do - - bi - - - -

tă. — Și îm-bră - că - min - - te nu

tă — Și îm - bră - că - min - - te nu

tă. — Și îm - bră - că - min - te nu

tă. — Și îm - bră - că - min - te nu

am ca să in - - tru în - tr-în - - - sa. —

am ca să in - - tru în - tr-în - - - sa. —

am ca să in - tru în - tr-în - - - sa. —

am ca să in - tru în - tr-în - - - sa. —

Lu - mi-nea - za hai - - - - - na,

mp

mp

Lu - mi-nea - ză hai - - na

mp

Lu - mi - nea - ză hai - - na

mf

Lu - mi-nea - ză

f

Lu - mi - nea-ză hai-na su - fle - tu - lui

f

hai - - na su-fle - tu - lui

f

hai - - na, hai - na su - fle - tu - lui

mf *f*

Lu - mi-nea - ză hai - - na su - fle - tu - lui

meu, Dă - tă - to - - ru - le de lu -

meu, Dă - tă - to - - ru - le de lu -

meu, Dă - tă - to - - ru - le de lu -

meu, Dă - tă - to - - ru - le de lu -

p *decrescendo*

mi - nă şi mă mîn - - - tu -

p *decrescendo*

mi - nă şi mă mîn - - - tu -

p *decrescendo*

mi - nă şi mă mîn - - - tu -

p *decrescendo*

mi - nă şi mă mîn - - - tu -

rall. *pp*

ie - - - - şte!

pp

ie - - - - şte!

pp

ie - - - - şte!

pp

ie - - - - şte!

HRISTOS A ÎNVIAT

(Glas 2)

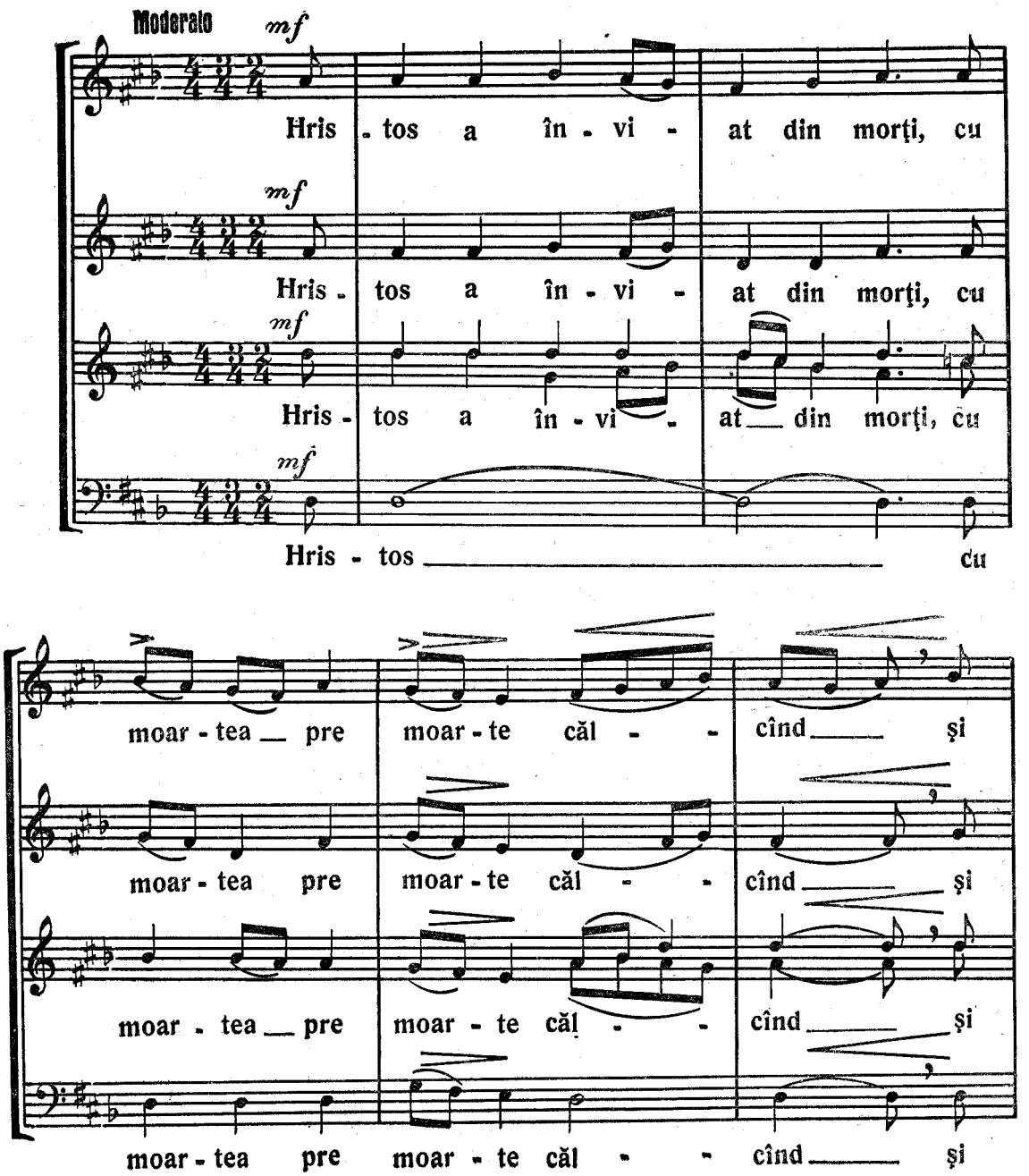

ce - lor din mor - mîn - turi vi - ea - ţă dă - ru -

ce - lor din mor - mîn - turi vi - ea - ţă dă - ru -

ce - lor din mor - mîn - turi vi -

ce - lor din mor - mîn - turi vi -

rallentando

in - - du le.

in - - du le.

ea - ţă dă - ru - in - du - le.

ea - ţă dă - ru - in - du - le.

CINE ESTE DUMNEZEU MARE?
(Glas 7)

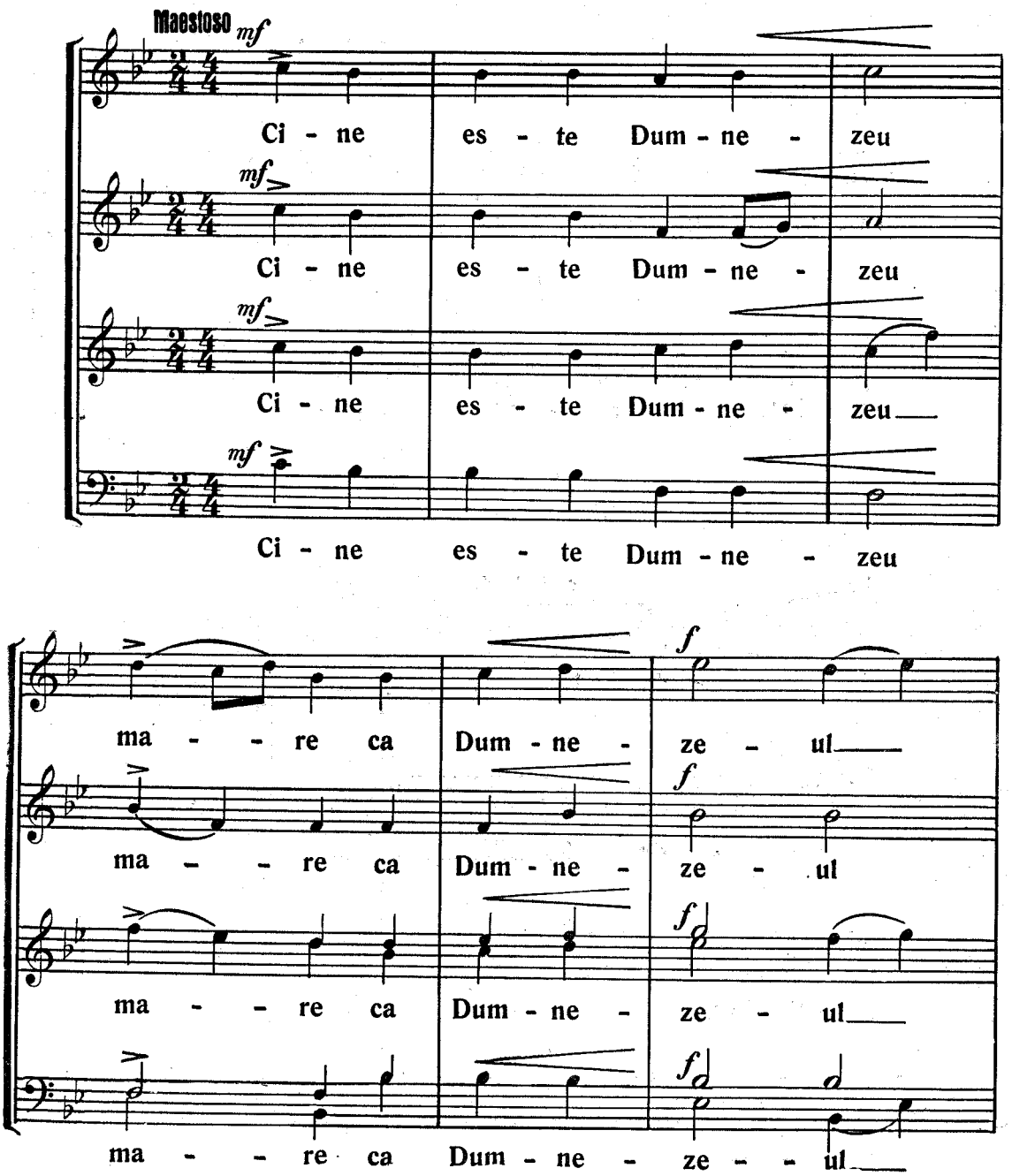

no - - - - stru? Tu eşti

no - - - - stru? Tu eşti

no - - - - stru? Tu eşti

no - - - - stru? Tu eşti

Dum - - ne - - zeu Ca - re - le

Dum - - ne - - zeu Ca - - re - le

Dum - - ne - - zeu Ca - - re - le

Dum - - ne - - zeu Ca - - re - le

faci mi - - nuni.

faci mi - - nuni.

faci mi - - nuni.

faci mi - - nuni.

ZIUA INVIERII

(Glas 5)

Andantino *mf*

Zi - - - - ua In - vi -

mf

Zi - - - - ua In - vi -

p

Zi - ua In - vi -

p

Zi - ua In - vi -

e - - - rii Și să ne lu - mi -

e - - - rii Și să ne lu - mi -

e - - - rii Și să ne lu - mi -

e - - - rii Și

NOTĂ. — Melodia acestei cîntări este o prelucrare a lui I. Popescu Pasărea, făcută după A. Pann.

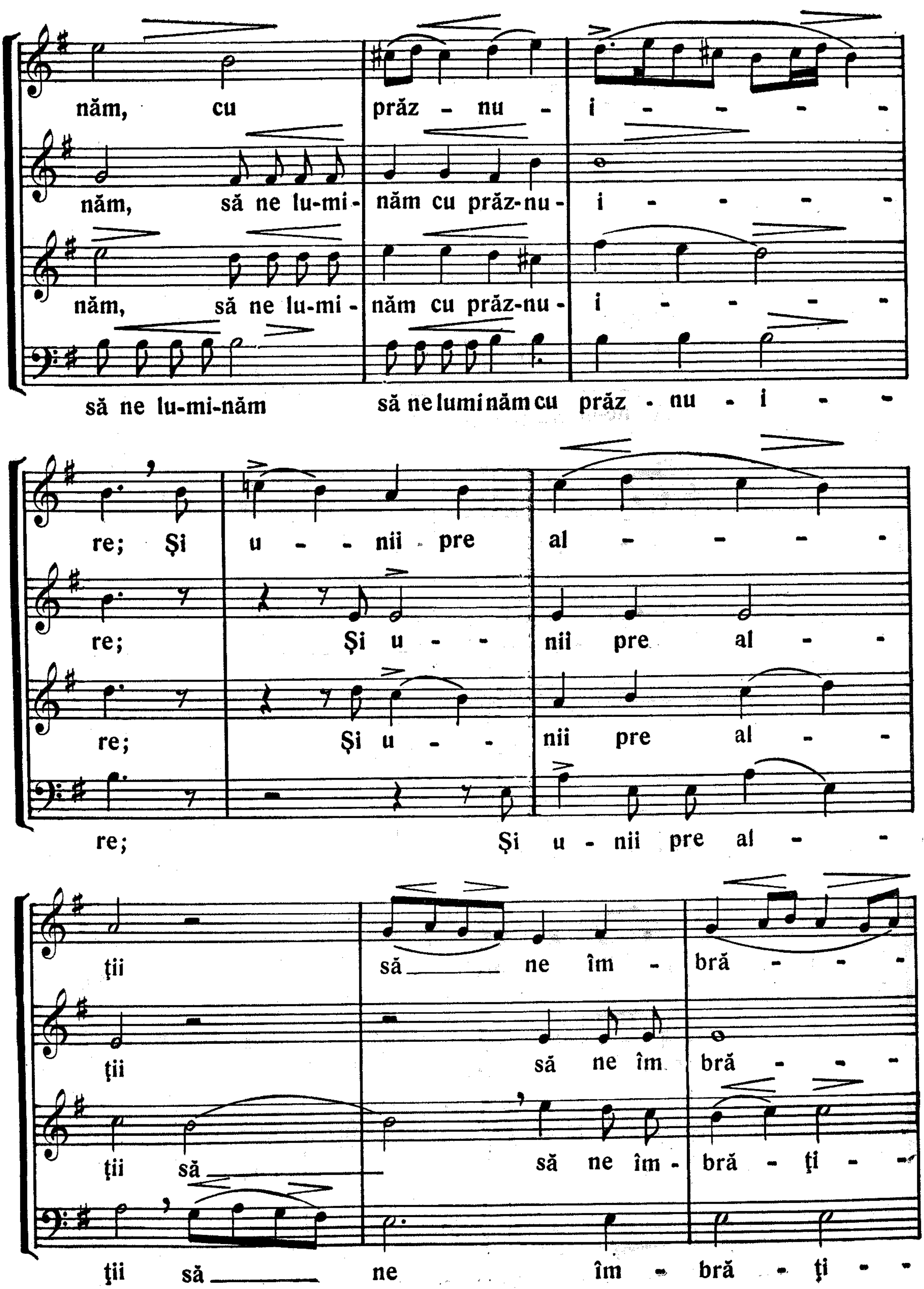

năm, cu prăz - nu - i - - - -
năm, să ne lu-mi - năm cu prăz-nu - i - - - -
năm, să ne lu-mi - năm cu prăz-nu - i - - - -
să ne lu-mi-năm să ne luminăm cu prăz - nu - i - -
re; Şi u - - nii pre al - - - -
re; Şi u - - nii pre al - -
re; Şi u - - nii pre al - -
re; Şi u - nii pre al - -
ţii să ne îm - bră - - -
ţii să ne îm bră - - -
ţii să să ne îm - bră - ţi - -
ţii să ne îm - bră - ţi - -

rit. a tempo

ţi - - - - şăm. Să zi - cem:

ţi - - - - şăm. Să zi - cem:

mf

şăm, să ne-m-bră-ţi - şăm. Să

mf

şăm. să ne-m-bră-ţi - şăm. Să zi - -

„fra - - ţi - - lor!" Şi ce - lor ce

„fra - - ţi - - lor!" Şi ce - lor ce

zi - - cem: „fra - ţi - lor!" Şi ce - lor ce

cem: „fra - - ţi - - lor!" Şi ce - lor

ne u - răsc pre noi, să ier -

ne u - răsc pre noi, să ier -

ne n - răsc pre noi, să ier -

ce ne u - răsc pre noi, să ier -

tăm toa - te pen - tru

tăm toa - te pen - tru

ţăm toa - te pen - tru

tăm toa - te pen - tru

în - vi - e - re!

în - vi - e - re!

în - vi - e - re!

în - vi - e - re!

mf *f*

Şi a - şa să stri - găm: Hris -

mf

Şi a - şa să stri - găm:

mf *f*

Şi a - şa să stri - găm: Hris -

mf

Şi a - şa să stri - găm:

Puţin mai rar

tos a în - vi - eat din morţi, Hris - tos a în - vi -

Hris - tos a în - vi -

tos a în - vi - eat, a în - vi - eat Hris-

Hris-tos a în - vi - eat din morţi, Hris -

eat. Hris - tos, Hris - tos, Hris -

eat Hris - tos a-n - vi - eat Hris-tos

tos a-n - vi - eat, Hris-tos, Hris-tos

tos a în - vi - eat Hris tos Hris -

tos a-n - vi - eat! Hris - tos a în - vi -

a-n - vi - eat! Hris - tos a în - vi -

a-n - vi - eat! Hris - tos a în - vi -

tos a-n - vi - eat! Hris - tos a în - vi -

eat din morți, cu

eat din morți, cu

eat din morți, cu

eat din morți, cu

moar - - tea pre moar - - te

moar - - tea pre moar - - te

moar - - tea pre moar - - - te

moar - - tea pre moar - - te

căl - - - - cînd; Și ce - lor din mor -

pre moar - te căl - cînd; Și ce - lor din mor -

pre moar - te căl - cînd; Și ce - lor din mor -

căl - - - cînd; Și ce - lor din mor -

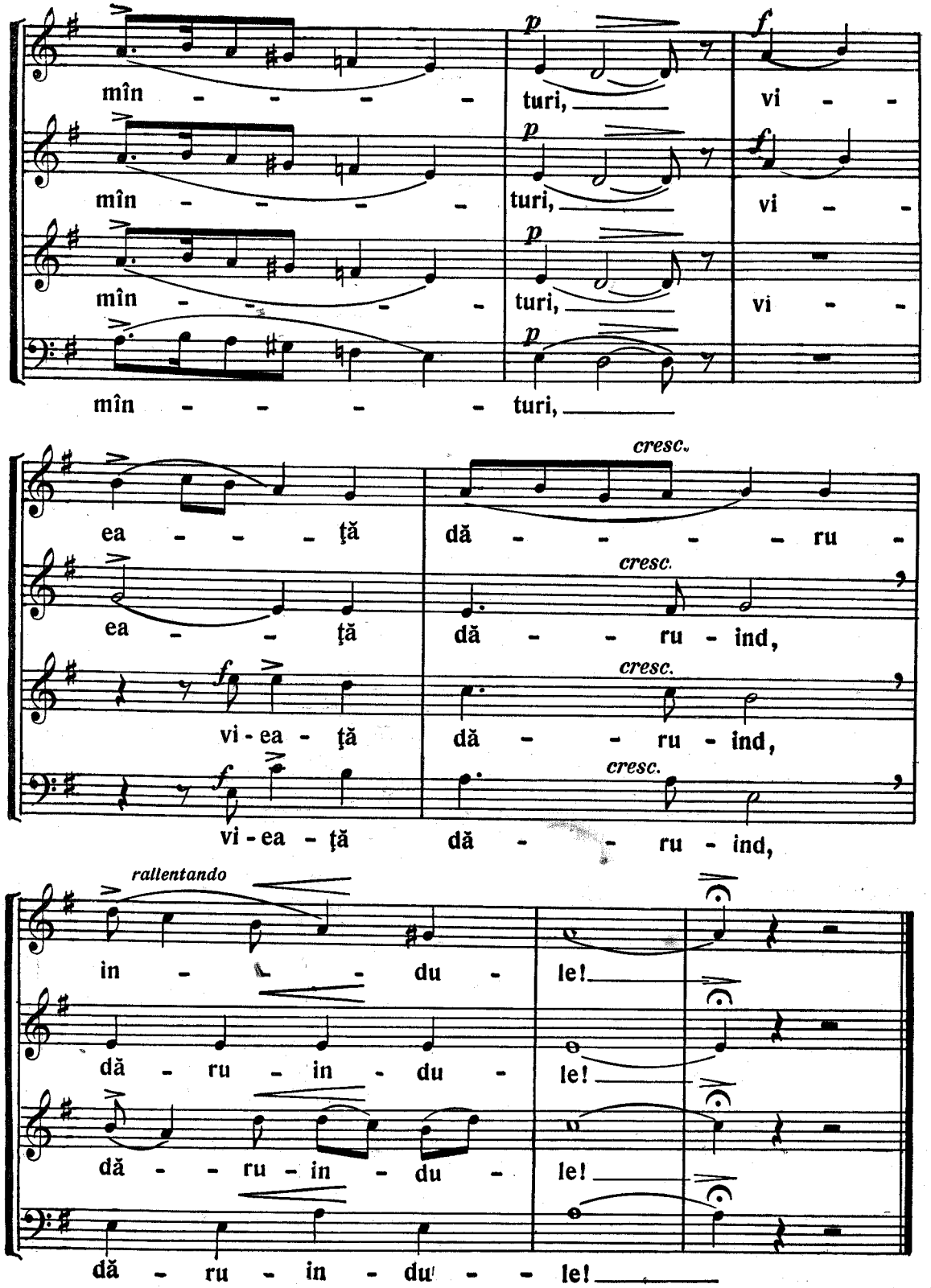
mîn - - - - turi, vi - -
mîn - - - - turi, vi - -
mîn - - - - turi, vi - -
mîn - - - - turi,
ea - - - ţă dă - - - - ru -
ea - - ţă dă - - ru - ind,
vi - ea - ţă dă - - ru - ind,
vi - ea - ţă dă - - ru - ind,
in - - du - le!
dă - ru - in - du - le!
dă - - ru - in - du - le!
dă - ru - in - du - - le!
p
f
cresc.
rallentando

CÎNTĂRI DIN SLUJBA PARASTASULUI

Aliluia
(Glas 8)

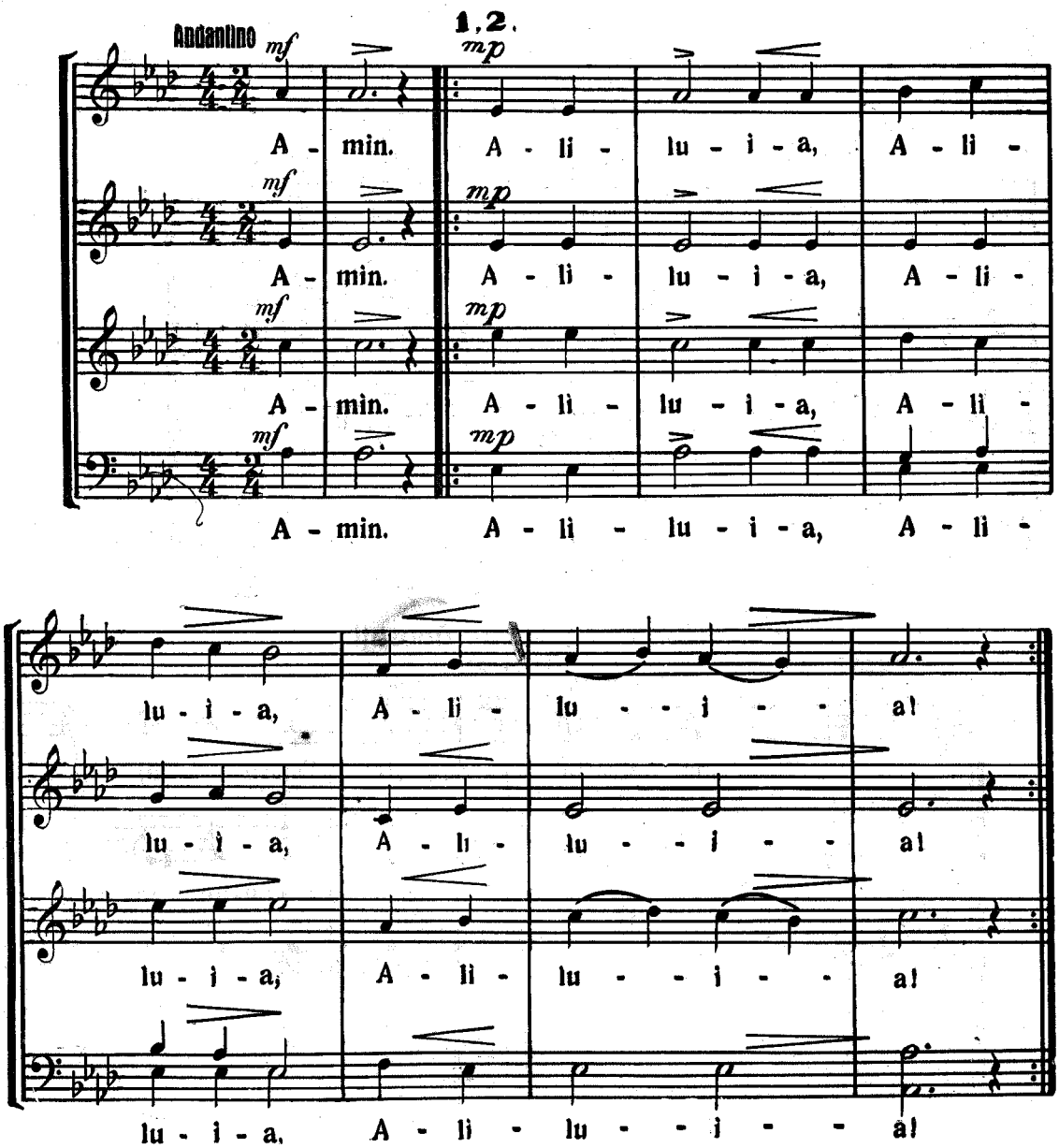

3.

mf

A - li - lu - i - a, A - li - lu - i - a,

mf

A - li - lu - i - a, A - li - lu - i - a,

mf

A - li - lu - i - a A - li - lu - i - a,

mf

A - li - lu - i - a, A - li - lu - i - a,

rallentando

A - li - lu - - - i - - a!

A - li - lu - - i - - a!

A - li - lu - - i - - a!

A - li - lu - - i - - a!

Ectenie pentru răposați

(Glas 6)

Andante 1. *p*

Doam-ne mi - lu - e - ște, Doam-ne mi - lu -

p

Doam-ne mi - lu - e - ște, Doam-ne mi - lu -

p

Doam-ne mi - lu - e - ște, Doam-ne mi - lu -

p

Doam-ne mi - lu - e - ște, Doam-ne mi - lu -

e - şte, Doam-ne mi - lu - e - - şte.

e - şte, Doam-ne mi - lu - e - - şte.

e - şte, Doam-ne mi - lu - e - - şte.

e - şte, Doam-ne mi - lu - e - - şte.

2. *p*

Doam-ne mi - lu - e - şte, Doam - ne mi - lu -

p

Doam - ne mi - lu - e - şte, Doam - ne mi - lu -

pp

Doam-ne mi - lu - e - şte, Doam - ne mi - lu -

pp

Doam-ne mi - lu - e - şte, Doam-ne mi - lu -

ritenuto

e - şte, Doam-ne mi - lu - e - - şte.

e - şte, Doam - ne mi - lu - e - - şte.

e - şte, Doam - ne mi - lu - e - - şte.

e - şte, Doam - ne mi - lu - e - - şte.

3. *p*

Doam-ne mi - lu - e - şte, Doam - ne mi - lu -

p

Doam-ne mi - lu - e - şte, Doam-ne mi - lu -

pp

Doam-ne mi - lu - e - şte, Doam-ne mi - lu -

pp

Doam-ne mi - lu e - şte, Doam-ne mi - lu -

e - şte, Doam-ne mi - lu - e - - şte.

e - şte, Doam-ne mi - lu - e - - şte.

e - şte, Doam-ne mi - lu - e - - şte.

e - şte, Doam-ne mi - lu - e - - şte.

mf *p*

A - min. Doam-ne mi - lu - e - şte.

mf *p*

A - min. Doam-ne mi - lu - e - şte.

mf *p*

A - min. Doam-ne mi - lu - e - şte.

mf *p*

A - min. Doam - ne mi - lu - e - şte.

Cu sfinţii odihneşte Hristoase

(Glas 8)

Andantino

mf

Cu sfin-ţii o - dih - ne-şte, Hris- toa - se,

mf

Cu sfin-ţii o - dih - ne-şte, Hris -toa - se.

mf

Cu sfin-ţii o - dih - ne-şte, Hris - toa - se,

mf

Cu sfin-ţii o - dih - ne-şte, Hris - toa - se,

su - fle - te - le a - dor - mi - ţi - lor

su - fle - te - le a - dor - mi - ţi - lor

su - fle - te - le a - dor - mi - ţi - lor

su - fle - te - le a - dor - mi - ţi - lor

ro - bi - lor Tăi, un - de nu es - te du -

ro - bi - lor Tăi, un - de nu es - te du -

ro - bi - lor Tăi, un - de nu es - te du -

ro - bi - lor Tăi, un - de nu es - te du -

re - re nici în - tris - ta - re, nici sus -

re - re nici în - tris - ta - re, nici sus -

re - re nici în - tris - ta - re, nici sus -

re - re nici în - tris - ta - re, nici sus -

pin, ci vi - ea - ţă fă - - - ră

pin, ci vi - ea - ţă fă - - - ră

pin, ci vi - ea - ţă fă - ră

pin, ci vi - ea - ţă fă - ră

riten.....

de sfîr - şit.

de sfîr - şit.

de sfîr - şit.

de sfîr - şit.

Veşnică pomenire
(Glas 3)

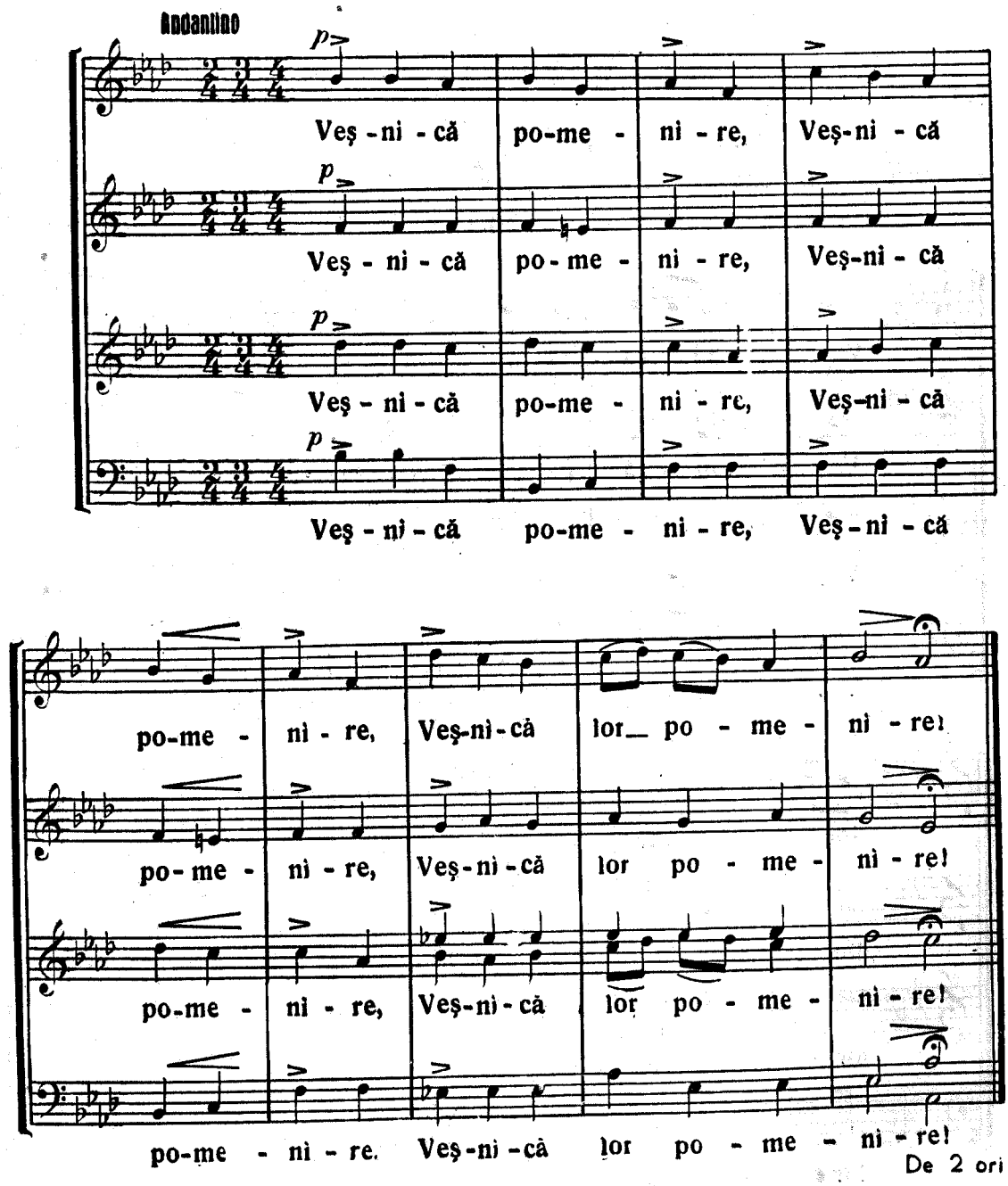

p

Veş - ni - că po - me - ni - - re,

p

Veş - ni - că po - me - ni - - re,

p

Veş - ni - că po - me - ni - - re,

p

Veş - ni - că po - me - ni - - re,

Veş - - ni - că po-me - ni - re, Veş - ni - că

Veş - - ni - că po - me - ni - re, Veş - ni - că

Veş - ni - cá po - me - ni - re, Veş - ni - cá

Ves - ni - că po - me - ni - re, Veş - ni - cá

ritenuto

lor po-me - ni - re!

lor po-me - ni - re!

lor po-me - ni - re!

lor po-me - ni - - re!

mf

A - min.

mf

A - min.

mf

A - min.

mf

A - min.

VREDNIC ESTE
(Glas 3)

Se cîntă la hirotoniri

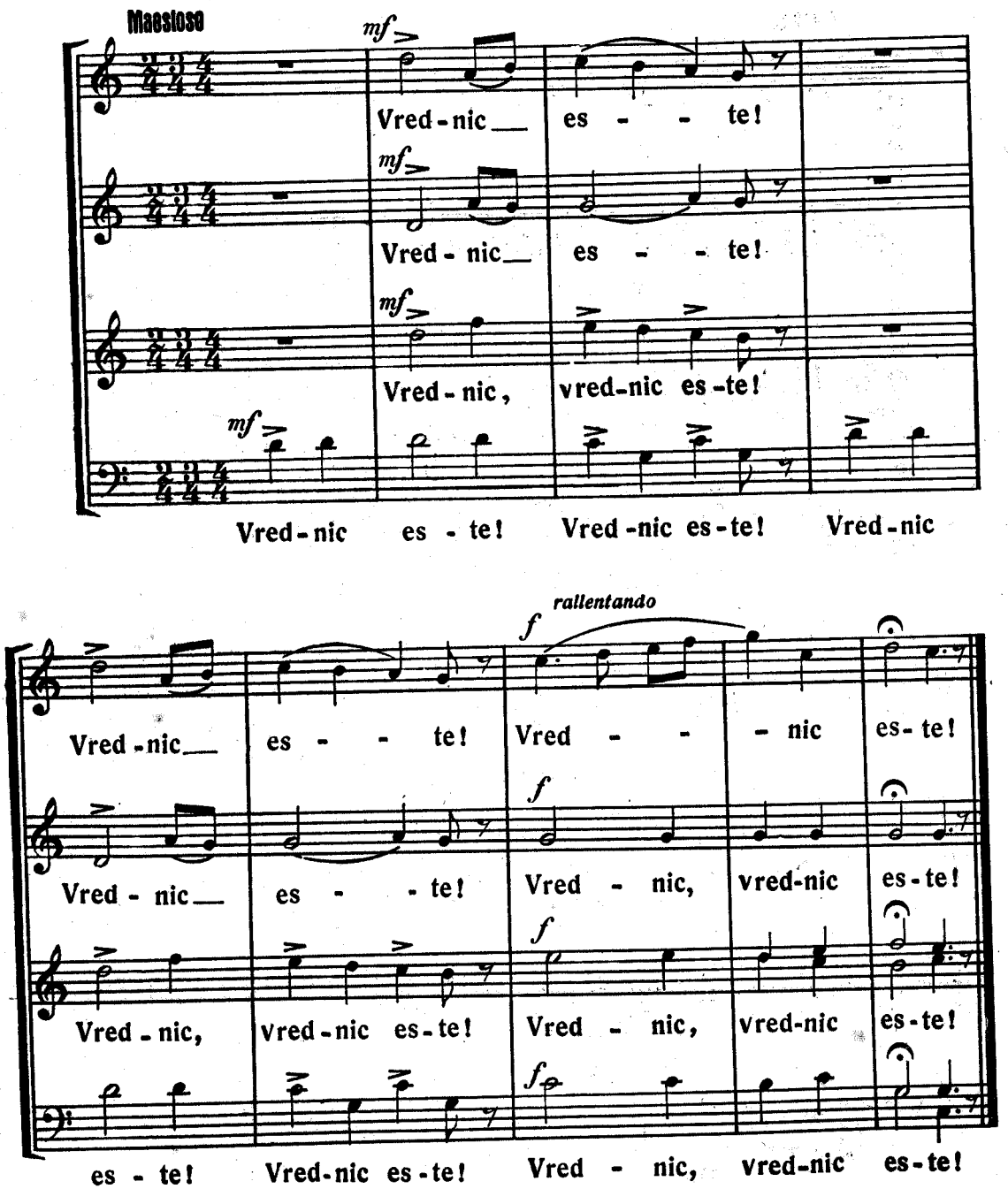

PRE STĂPÎNUL ŞI ARHIEREUL NOSTRU

Cîntare îmbisericită

AL. PODOLEANU

Maestoso

mf

Pre Stă - pî - nul şi Ar - hi - e - re - ul

mf

Pre Stă - pî - nul şi Ar - hi - e - re - ul

mf

Pre Stă - pî - nul şi Ar - hi - e - re - ul

mf

Pre Stă - pî - nul şi Ar - hi - e - re - ul

p

no - - stru Doam-ne îl pă - ze - şte,

p

no - - stru, Doam-ne îl pă - ze - şte,

p *mf*

no - - stru, Doam-ne îl pă - ze - şte, Doam-ne îl pă -

mf

no - - stru, Doam-ne îl pă -

mf

In - tru mulţi ani, în - tru mulţi ani,

mf

In - tru mulţi ani, în - tru mulţi ani,

ze - şte. In - tru mulţi ani, în - tru mulţi ani,

ze - şte. In - tru mulţi ani, în - tru mulţi ani,

f

în - tru mulţi ani Stă - pî - ne!

f

în - tru mulţi ani Stă - pî - - ne!

f

în - tru mulţi ani Stă - pî - - ne!

f

în - tru mulţi ani Stă - pî - - ne!

TON DESPOTIN

AL. PODOLEANU

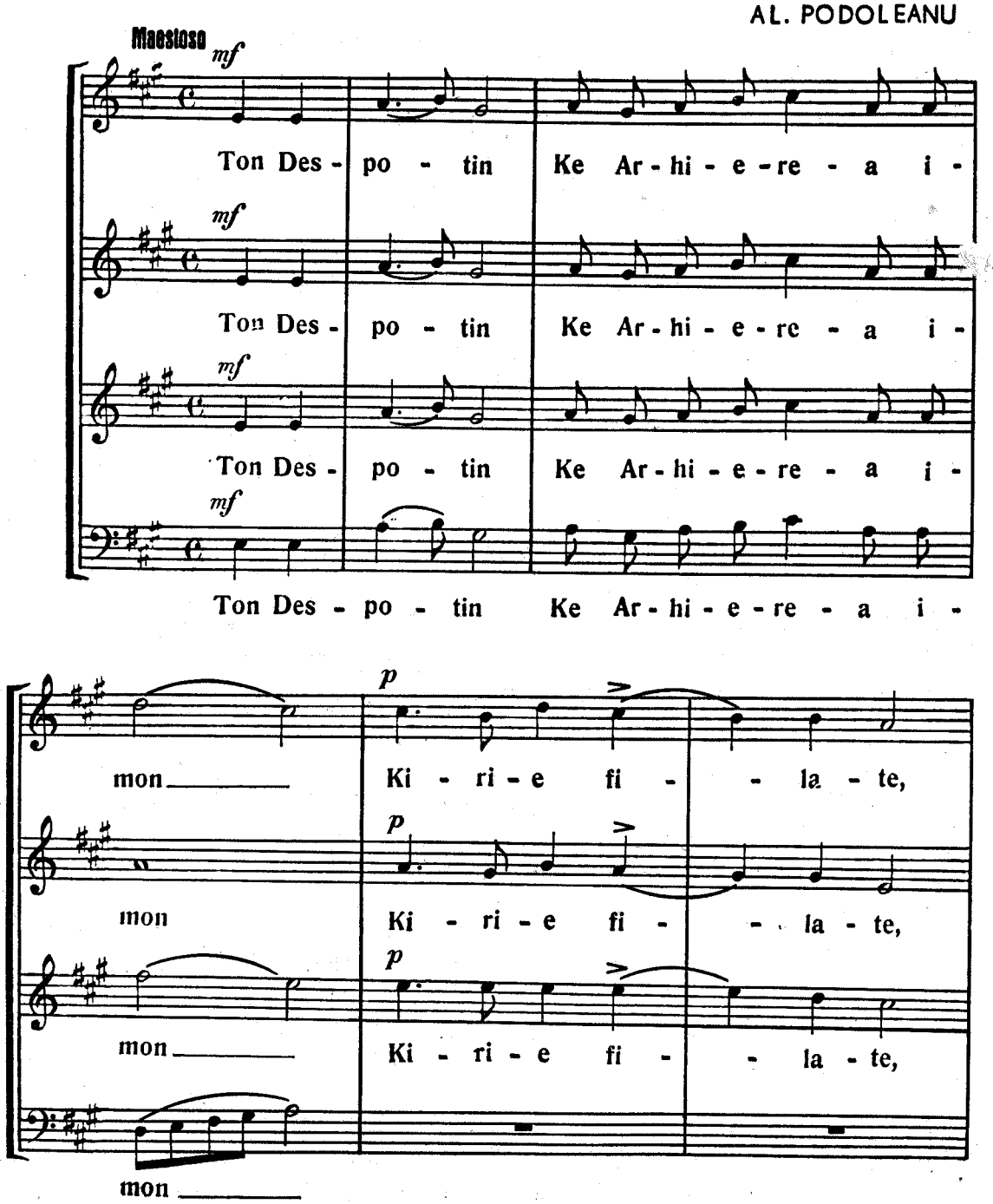

Is po - la e - ti,

Is po - la e - ti,

mf

Ki - ri - e fi - - la - te. Is po - la e - ti,

mf

Ki - ri - e fi - - la - te Is po - la e - ti,

f

is po - la e - ti, is po - la e - ti, Des - po - ta!

f

is po - la e - ti, is po - la e - ti, Des - po - ta!

f

is po - la e - ti, is po la e - ti, Des - po - ta!

f

is po la e - ti, is po - la e - ti, Des - po - ta!

MULŢI ANI TRĂIASCĂ

(Glas 8)

Maestoso

mf

Mulţi ani tră - ia - - scă! Mulţi ani tră -

mf

Mulţi ani tră - ia - - scă! Mulţi ani tră -

mf

Mulţi ani tră - ia - - scă! Mulţi ani tră -

mf

Mulţi ani tră - ia - - scă! Mulţi ani tră -

f

ia - scă! Mulţi ani tră - ia - - - - scă!

f

- scă! Mulţi ani tră - ia - - - - scă!

f

ia - scă! Mulţi ani tră - ia - - - - scă!

f

ia - scă! Mulţi ani tră - ia - - - - scă!

LITURGHIA PSALTICĂ, VIII + 296 pagini.
Format 8 din 61×86. Dată în lucru la 20 martie 1957, Bun de tipar 15 iulie 1957. Terminat de tipărit la 5 octombrie 1957. Tiraj 6500 exemplare pe hîrtie velină de 80 gr. m. p. Comanda nr. 803/1957. Editura Institutului Biblic şi de Misiune Ortodoxă

An. 5 lo